



BOLETIN DE PRECIOS



N.º 104

BOLETIN DIARIO DE PRECIOS MAYORISTA

Viernes, 15 de Julio de 2022

PRODUCTOS Y SUS CARACTERISTICAS	UNIDAD	EI ALTO			LA PAZ			COCHABAMBA			SANTA CRUZ			ORURO			TARIJA			SUCRE			POTOSI			COBIJA			
		14-07-22	15-07-22	VAR%	14-07-22	15-07-22	VAR%	14-07-22	15-07-22	VAR%	14-07-22	15-07-22	VAR%	14-07-22	15-07-22	VAR%	14-07-22	15-07-22	VAR%	14-07-22	15-07-22	VAR%	14-07-22	15-07-22	VAR%	14-07-22	15-07-22	VAR%	
TUBERCULOS - RAICES																													
Papa Desiree (Mediana)	@	40.63	40.63		45.23	45.23		40.00	40.00		42.00	42.00		46.67	46.67		31.25	31.25		31.50	31.50		37.50	37.50		n.i.o.	n.i.o.		
Papa Huaycha o Imilla (Mediana)	@	38.19	38.19		39.26	39.26		28.89	28.89		31.00	31.00		40.00	40.00		n.i.o.	n.i.o.		32.00	32.00		36.88	36.88		60.00	47.50	-20.83	
Papa Holandesa (Mediana) IMPORTADO	@	52.00	52.00		53.50	53.50		n.i.o.	n.i.o.		n.i.o.	n.i.o.		n.i.o.	n.i.o.		n.i.o.	n.i.o.		n.i.o.	n.i.o.		n.i.o.	n.i.o.		60.00	51.75	-13.75	
Papalisa Cáscara Roja o Amarilla (Mediana)	@	30.00	30.00		40.00	40.00		24.44	25.00	2.29	26.00	26.00		27.22	27.22		n.i.o.	n.i.o.		22.73	22.73		28.00	30.00	7.14	n.i.o.	n.i.o.		
Yuca (Mediano - Grande)	Kg.	1.52	1.52		1.68	1.68		1.58	1.58		1.74	1.74		2.61	2.61		2.61	2.61		2.39	2.39		2.17	2.17		2.61	2.61		
HORTALIZAS																													
Ajo	@	125.00	122.50	-2.00	140.00	150.00	7.14	109.38	109.38		137.50	137.50		133.25	133.25		120.00	120.00		147.50	147.50		145.00	145.00		184.00	184.00		
AjÍ en Vaina	@	310.00	310.00		370.00	370.00		197.50	197.50		230.00	230.00		400.00	400.00		275.00	275.00		150.00	150.00		210.00	210.00		n.i.o.	n.i.o.		
AjÍ en Vaina IMPORTADO	BOLSA @	300.00	300.00		390.00	390.00		350.00	350.00		350.00	350.00		450.00	450.00		500.00	500.00		n.i.o.	n.i.o.		n.i.o.	n.i.o.		402.50	402.50		
Arveja Verde (Mediana)	@	82.83	80.00	-3.42	80.00	80.00		42.50	42.50		50.00	55.00	10.00	61.25	55.00	-10.20	50.00	50.00		57.50	57.50		80.00	75.00	-6.25	126.50	126.50		
Cebolla Verde (sin clasificar)	Kg.	2.01	2.16	7.46	1.90	1.79	-5.79	2.70	2.70		2.83	2.83		3.13	3.26	4.15	2.61	2.61		3.04	3.04		3.04	3.04		n.i.o.	n.i.o.		
Cebolla cabeza Roja (Mediana)	Kg.	3.13	3.13		3.43	3.30	-3.79	2.98	2.98		3.65	3.65		2.96	2.96		2.83	2.83		3.26	3.26		3.10	3.15	1.61	n.i.o.	n.i.o.		
Cebolla cabeza Roja (Mediana) IMPORTADO	Kg.	3.39	3.39		3.35	3.35		n.i.o.	n.i.o.		n.i.o.	n.i.o.		n.i.o.	n.i.o.		n.i.o.	n.i.o.		n.i.o.	n.i.o.		n.i.o.	n.i.o.		4.35	3.80	-12.64	
Haba Verde Grande	@	42.83	44.08	2.92	51.67	51.67		27.08	26.67	-1.51	40.00	37.50	-6.25	31.25	30.00	-4.00	n.i.o.	n.i.o.		28.33	28.33		38.00	38.00		92.00	92.00		
Locoto (Mediano)	Kg.	5.65	5.65		7.10	7.10		3.83	3.52	-8.09	5.22	5.22		4.74	5.00	5.49	6.96	6.96		5.43	5.33	-1.84	5.39	5.39		n.i.o.	12.17		
Maíz Choclo (Mediano)	100 unid.	230.47	247.61	7.44	241.59	263.50	9.07	267.50	265.00	-0.93	n.i.o.	n.i.o.		200.00	250.00	25.00	n.i.o.	n.i.o.		n.i.o.	n.i.o.		n.i.o.	n.i.o.		n.i.o.	n.i.o.		
Nabo (Mediano)	@	24.44	24.44		31.25	31.25		19.44	19.44		35.00	35.00		27.22	27.22		10.00	7.50	-25.00	20.00	20.00		25.00	23.00	-8.00	n.i.o.	90.00		
Pimentón Californiano (sin clasificar)	Kg.	5.22	5.22		5.94	5.94		3.62	3.91	8.01	2.83	2.61	-7.77	6.96	6.52	-6.32	3.04	3.04		3.26	3.48	6.75	4.52	4.52		n.i.o.	12.17		
Tomate Perita Híbrido (Mediano)	Kg.	2.44	2.32	-4.92	2.86	2.86		1.76	1.76		2.09	2.09		3.08	2.64	-14.29	1.87	1.43	-23.53	2.64	2.64		2.93	2.81	-4.10	n.i.o.	n.i.o.		
Tomate Perita Híbrido (Mediano) IMPORTADO	Kg.	4.50	4.50		n.i.o.	n.i.o.		n.i.o.	n.i.o.		n.i.o.	n.i.o.		n.i.o.	n.i.o.		n.i.o.	n.i.o.		n.i.o.	n.i.o.		n.i.o.	n.i.o.		4.40	4.64	5.45	
Vainita Blanca Arbustiva (sin clasificar)	Kg.	6.52	6.09	-6.60	7.39	7.39		5.22	5.00	-4.21	3.91	3.91		5.65	5.65		n.i.o.	n.i.o.		3.91	3.91		4.78	4.87	1.88	n.i.o.	11.00		
Zanahoria (sin clasificar)	Kg.	2.64	2.64		2.97	3.04	2.36	2.52	2.52		2.87	2.87		2.81	2.74	-2.49	2.07	2.07		2.72	2.57	-5.51	2.61	2.61		5.22	4.50	-13.79	
Zapallo .	Kg.	1.74	1.74		1.85	1.85		1.30	1.30		1.74	1.74		1.63	1.63		1.96	1.96		1.52	1.52		1.96	1.96		3.50	3.50		

REFERENCIA:

■ Alza ■ Baja ■ Se mantiene

n.i.o.: No Ingreso Oferta

Fuente: OAP-MDRyT

PRECIOS MAYORISTA DE PRODUCTOS AGROPECUARIOS Y AGROINDUSTRIALES

PRODUCTOS Y SUS CARACTERISTICAS	UNIDAD	EI ALTO			LA PAZ			COCHABAMBA			SANTA CRUZ			ORURO			TARIJA			SUCRE			POTOSI			COBIZA			
		14-07-22	15-07-22	VAR %	14-07-22	15-07-22	VAR %	14-07-22	15-07-22	VAR %	14-07-22	15-07-22	VAR %	14-07-22	15-07-22	VAR %	14-07-22	15-07-22	VAR %	14-07-22	15-07-22	VAR %	14-07-22	15-07-22	VAR %	14-07-22	15-07-22	VAR %	
FRUTAS																													
Banana Cavendish (Mediana)	100 unid.	28.00	28.00		31.00	31.00		27.50	27.50		35.41	35.41		35.00	35.00		40.00	40.00		30.00	30.00		30.00	30.00		n.i.o.	n.i.o.		
Damasco (Mediano)	100 unid.	n.i.o.	n.i.o.		n.i.o.	n.i.o.		n.i.o.	n.i.o.		n.i.o.	n.i.o.		n.i.o.	n.i.o.		n.i.o.	n.i.o.		n.i.o.	n.i.o.		n.i.o.	n.i.o.		n.i.o.	n.i.o.		
Durazno (Mediano)	100 unid.	n.i.o.	n.i.o.		n.i.o.	n.i.o.		n.i.o.	n.i.o.		n.i.o.	n.i.o.		n.i.o.	n.i.o.		n.i.o.	n.i.o.		n.i.o.	n.i.o.		n.i.o.	n.i.o.		n.i.o.	n.i.o.		
Durazno (Mediano) IMPORTADO	100 unid.	68.75	68.75		76.67	70.00	-8.70	n.i.o.	n.i.o.		n.i.o.	n.i.o.		n.i.o.	n.i.o.		n.i.o.	n.i.o.		n.i.o.	n.i.o.		n.i.o.	n.i.o.		104.17	104.17		
Frutilla (sin clasificar)	CAJA 100 unid.	25.00	25.00		22.00	22.00		21.00	21.00		n.i.o.	n.i.o.		29.00	29.00		17.00	17.00		22.00	22.00		n.i.o.	n.i.o.		n.i.o.	n.i.o.		
Limón Tahiti (Mediano)	100 unid.	22.00	22.00		25.00	25.00		23.00	24.50	6.52	18.00	18.00		29.50	29.00	-1.69	15.00	15.00		29.00	30.00	3.45	27.00	28.00	3.70	60.00	60.00		
Limón Sutil (Mediano)	100 unid.	28.00	28.00		30.00	30.00		32.50	32.50		35.00	35.00		32.50	32.50		25.00	25.00		25.00	25.00		26.00	27.00	3.85	n.i.o.	60.00		
Mandarina Criolla (Mediana)	100 unid.	35.00	35.71	2.03	40.41	40.41		n.i.o.	n.i.o.		n.i.o.	n.i.o.		n.i.o.	30.00		20.00	20.00		30.00	30.00		30.00	30.00		n.i.o.	n.i.o.		
Mandarina Japonesa (Mediano - Grande)	100 unid.	29.00	29.00		26.50	26.50		22.50	22.50		17.00	17.00		26.50	30.00	13.21	25.00	25.00		25.00	25.00		25.00	25.00		60.00	60.00		
Manga Manzana (Mediana)	100 unid.	n.i.o.	n.i.o.		n.i.o.	n.i.o.		n.i.o.	n.i.o.		n.i.o.	n.i.o.		n.i.o.	n.i.o.		n.i.o.	n.i.o.		n.i.o.	n.i.o.		n.i.o.	n.i.o.		n.i.o.	n.i.o.		
Manga Manzana (Mediana) IMPORTADO	CAJA 100 unid.	400.00	400.00		n.i.o.	n.i.o.		n.i.o.	n.i.o.		n.i.o.	n.i.o.		600.00	600.00		n.i.o.	n.i.o.		n.i.o.	n.i.o.		n.i.o.	n.i.o.		n.i.o.	n.i.o.		533.33
Manzana (Mediana)	100 unid.	n.i.o.	n.i.o.		n.i.o.	n.i.o.		n.i.o.	n.i.o.		n.i.o.	n.i.o.		n.i.o.	n.i.o.		n.i.o.	n.i.o.		n.i.o.	n.i.o.		n.i.o.	n.i.o.		n.i.o.	n.i.o.		176.00
Manzana Red Delicious Mapleado (Mediana) IMPORTADO	100 unid.	175.00	175.00		195.45	195.45		135.00	135.00		200.00	200.00		n.i.o.	n.i.o.		160.00	160.00		152.00	152.00		150.00	150.00		n.i.o.	n.i.o.		
Naranja Injerto (Mediano)	100 unid.	25.00	25.00		30.00	30.00		23.00	23.00		15.50	15.50		25.00	27.25	9.00	n.i.o.	n.i.o.		29.00	30.00	3.45	30.00	30.00		60.00	60.00		
Naranja Criolla (Mediana)	100 unid.	25.00	25.00		31.00	31.00		15.50	15.50		n.i.o.	n.i.o.		25.00	n.i.o.		18.00	18.00		32.00	32.00		29.00	29.00		n.i.o.	n.i.o.		
Palta Bacon (Mediano)	100 unid.	400.00	400.00		n.i.o.	n.i.o.		425.00	425.00		n.i.o.	n.i.o.		n.i.o.	n.i.o.		230.00	230.00		227.50	227.50		260.00	260.00		n.i.o.	n.i.o.		
Papaya Salvietti (Mediana)	100 unid.	575.00	575.00		580.00	580.00		335.00	335.00		600.00	600.00		520.00	520.00		300.00	300.00		400.00	400.00		420.00	410.00	-2.38	333.33	333.33		
Piña Pucallpa (Mediana)	100 unid.	980.00	980.00		840.00	1040.00	23.81	335.00	335.00		450.00	450.00		880.00	880.00		800.00	800.00		825.00	825.00		810.00	810.00		n.i.o.	n.i.o.		
Plátano (Mediano)	100 unid.	40.00	40.00		47.50	47.50		37.50	35.00	-6.67	28.57	28.57		52.50	50.00	-4.76	50.00	50.00		37.50	37.50		38.00	38.00		83.33	83.33		
Sandía (Mediano)	Kg.	3.04	3.04		3.15	3.15		3.37	3.37		2.45	2.45		2.55	2.55		n.i.o.	n.i.o.		2.93	2.93		2.48	2.48		n.i.o.	n.i.o.		
Toronja Ruby Red (Mediana)	100 unid.	75.00	75.00		70.00	70.00		65.00	65.00		60.00	60.00		100.00	100.00		30.00	30.00		77.50	77.50		75.00	78.00	4.00	60.00	60.00		
Uva Negra	Kg.	n.i.o.	n.i.o.		n.i.o.	n.i.o.		n.i.o.	n.i.o.		n.i.o.	n.i.o.		n.i.o.	n.i.o.		n.i.o.	n.i.o.		n.i.o.	n.i.o.		n.i.o.	n.i.o.		n.i.o.	n.i.o.		
Uva Blanca	Kg.	n.i.o.	n.i.o.		n.i.o.	n.i.o.		n.i.o.	n.i.o.		n.i.o.	n.i.o.		n.i.o.	n.i.o.		n.i.o.	n.i.o.		n.i.o.	n.i.o.		n.i.o.	n.i.o.		n.i.o.	n.i.o.		
Uva Negra IMPORTADO	Kg.	11.12	11.12		10.87	10.87		10.65	10.65		11.86	11.86		13.59	13.59		n.i.o.	n.i.o.		n.i.o.	n.i.o.		n.i.o.	n.i.o.		13.04	13.04		
Uva Blanca IMPORTADO	Kg.	13.59	13.59		17.39	16.85	-3.11	13.48	13.48		16.02	16.02		n.i.o.	n.i.o.		n.i.o.	n.i.o.		n.i.o.	n.i.o.		n.i.o.	n.i.o.		17.39	17.39		
CARNES - HUEVOS																													
Carne de Pollo entero viscerado	Kg.	13.50	13.40	-0.74	13.40	13.27	-0.97	13.88	13.85	-0.22	12.25	11.75	-4.08	13.22	13.13	-0.68	15.00	15.00		13.20	13.20		13.25	13.25		16.00	16.00		
Carne de cerdo en gancho	Kg.	19.50	19.50		20.00	20.00		19.00	19.00		16.00	16.00		21.50	21.50		21.00	21.00		17.00	17.00		20.00	20.00		24.00	24.00		
Carne de res en gancho	Kg.	22.00	22.00		22.00	22.00		22.50	22.50		18.00	18.00		24.00	24.00		22.50	22.50		24.00	24.00		24.00	24.00		24.00	24.00		
Huevo (Primera Calidad) .	unid.	0.69	0.69		0.71	0.71		0.62	0.62		0.62	0.62		0.65	0.65		0.70	0.70		0.60	0.60		0.69	0.69		0.69	0.69		
Pacú .	Kg.	n.i.o.	n.i.o.		32.50	32.50		19.50	19.50		26.00	26.00		24.00	24.00		n.i.o.	n.i.o.		23.33	23.33		n.i.o.	n.i.o.		n.i.o.	n.i.o.		
Pejerrey .	Kg.	46.09	46.09		n.i.o.	n.i.o.		n.i.o.	n.i.o.		n.i.o.	n.i.o.		n.i.o.	40.43		n.i.o.	n.i.o.		n.i.o.	n.i.o.		n.i.o.	n.i.o.		n.i.o.	n.i.o.		
Sabalo .	Kg.	12.00	12.00		n.i.o.	n.i.o.		14.00	14.00		n.i.o.	n.i.o.		24.00	24.00		n.i.o.	n.i.o.		21.00	21.00		14.00	14.00		n.i.o.	n.i.o.		
Sabalo . IMPORTADO	Kg.	n.i.o.	n.i.o.		n.i.o.	n.i.o.		17.00	17.00		16.00	16.00		17.00	16.50	-2.94	8.50	8.50		21.00	21.00		14.00	14.00		n.i.o.	n.i.o.		
Surubí .	Kg.	n.i.o.	n.i.o.		32.50	32.50		32.00	32.00		40.00	40.00		32.00	32.00		n.i.o.	n.i.o.		n.i.o.	n.i.o.		n.i.o.	n.i.o.		n.i.o.	n.i.o.		
Trucha .	Kg.	28.26	28.26		30.87	30.87		32.00	32.00		n.i.o.	n.i.o.		34.78	34.78		n.i.o.	n.i.o.		n.i.o.	n.i.o.		n.i.o.	n.i.o.		n.i.o.	n.i.o.		

REFERENCIA:

■ Alza ■ Baja ■ Se mantiene

n.i.o.: No Ingreso Oferta

Fuente: OAP-MDRyT

PRECIOS MAYORISTA DE PRODUCTOS AGROPECUARIOS Y AGROINDUSTRIALES

PRODUCTOS Y SUS CARACTERISTICAS	UNIDAD	EI ALTO			LA PAZ			COCHABAMBA			SANTA CRUZ			ORURO			TARIJA			SUCRE			POTOSI			COBIJA		
		14-07-22	15-07-22	VAR%	14-07-22	15-07-22	VAR%	14-07-22	15-07-22	VAR%	14-07-22	15-07-22	VAR%	14-07-22	15-07-22	VAR%	14-07-22	15-07-22	VAR%	14-07-22	15-07-22	VAR%	14-07-22	15-07-22	VAR%	14-07-22	15-07-22	VAR%
GRANOS - AGROINDUSTRIALES																												
Aceite vegetal envasado	BIDON 900 cc.	11.25	11.25		11.75	11.75		11.25	11.25		11.25	11.25		12.00	12.00		10.00	10.00		11.50	11.50		11.00	11.00		12.08	12.08	
Aceite vegetal a granel	Lt.	11.05	11.05		11.00	11.00		10.88	10.88		11.00	11.00		11.25	11.25		n.i.o.	n.i.o.		11.25	11.25		11.50	11.50		n.i.o.	n.i.o.	
Aceite vegetal envasado IMPORTADO	BIDON 900 cc.	9.68	9.68		n.i.o.	n.i.o.		9.45	9.45		9.90	9.90		9.54	9.54		9.00	9.00		9.23	9.23		9.00	9.00		12.75	12.75	
Amaranto	46 Kg.	n.i.o.	n.i.o.		n.i.o.	n.i.o.		n.i.o.	n.i.o.		n.i.o.	n.i.o.		n.i.o.	n.i.o.		n.i.o.	n.i.o.		390.00	390.00		n.i.o.	n.i.o.		n.i.o.	n.i.o.	
Arroz de primera	qq.	285.00	285.00		285.00	285.00		250.00	250.00		265.00	265.00		295.00	290.00	-1.69	295.00	295.00		280.00	280.00		280.00	280.00		280.00	280.00	
Arroz económico	qq.	220.00	220.00		225.00	225.00		190.00	190.00		190.00	190.00		190.00	190.00		210.00	210.00		180.00	180.00		190.00	190.00		n.i.o.	n.i.o.	
Arroz de segunda	qq.	265.00	265.00		245.00	245.00		225.00	225.00		230.00	230.00		260.00	255.00	-1.92	250.00	250.00		225.00	225.00		230.00	230.00		n.i.o.	n.i.o.	
Arroz de primera IMPORTADO	qq.	200.00	200.00		215.00	215.00		137.50	137.50		195.00	195.00		n.i.o.	n.i.o.		240.00	240.00		236.90	236.90		n.i.o.	n.i.o.		253.00	253.00	
Azúcar blanco	qq.	185.00	187.00	1.08	190.00	190.00		177.50	177.50		175.00	175.00		190.00	190.00		180.00	180.00		180.00	180.00		190.00	190.00		n.i.o.	n.i.o.	
Azúcar blanco IMPORTADO	SACO qq.	n.i.o.	n.i.o.		n.i.o.	n.i.o.		n.i.o.	n.i.o.		n.i.o.	n.i.o.		n.i.o.	n.i.o.		n.i.o.	n.i.o.		165.60	165.60		n.i.o.	n.i.o.		237.67	237.67	
Café molido	Kg.	44.00	44.00		43.00	43.00		38.50	38.50		48.00	48.00		n.i.o.	n.i.o.		60.00	60.00		54.00	54.00		45.00	45.00		n.i.o.	n.i.o.	
Café en grano (Mediano)	qq.	2300.00	2300.00		n.i.o.	n.i.o.		3841.00	3841.00		n.i.o.	n.i.o.		n.i.o.	n.i.o.		4600.00	4600.00		n.i.o.	n.i.o.		n.i.o.	n.i.o.		n.i.o.	n.i.o.	
Cebada en grano	@	50.00	50.00		45.00	47.50	5.56	40.00	40.00		n.i.o.	n.i.o.		50.00	50.00		70.00	70.00		57.50	57.50		50.00	50.00		n.i.o.	n.i.o.	
Charque de llama	Kg.	67.10	67.10		63.64	63.64		67.50	70.00	3.70	n.i.o.	n.i.o.		150.00	150.00		n.i.o.	n.i.o.		n.i.o.	n.i.o.		100.00	100.00		n.i.o.	n.i.o.	
Chuño (Mediano)	qq.	333.33	333.33		350.00	350.00		357.50	357.50		370.00	370.00		330.00	330.00		460.00	460.00		455.00	455.00		420.00	420.00		n.i.o.	n.i.o.	
Fideo	@	80.00	80.00		82.33	82.33		80.00	80.00		80.00	80.00		86.34	86.34		95.00	95.00		90.00	90.00		85.00	85.00		90.00	90.00	
Frejol Negro (Mediano)	qq.	330.00	330.00		345.00	350.00	1.45	300.00	300.00		275.00	275.00		n.i.o.	n.i.o.		410.00	410.00		320.00	320.00		n.i.o.	n.i.o.		n.i.o.	n.i.o.	
Girasol (Pequeño color café rayado)	qq.	n.i.o.	n.i.o.		n.i.o.	640.00		435.00	435.00		420.00	420.00		n.i.o.	n.i.o.		n.i.o.	n.i.o.		560.00	560.00		n.i.o.	n.i.o.		n.i.o.	n.i.o.	
Harina blanca	46 Kg.	235.11	235.11		240.22	240.22		234.60	234.60		253.00	253.00		n.i.o.	n.i.o.		n.i.o.	n.i.o.		240.00	240.00		n.i.o.	n.i.o.		239.20	239.20	
Harina blanca IMPORTADO	SACO 46 Kg.	230.00	230.00		230.00	230.00		237.66	237.66		236.90	236.90		230.00	230.00		220.80	220.80		230.00	230.00		220.00	220.00		345.00	345.00	
Leche fluida	BIDON 946 ml.	5.60	5.60		5.68	5.68		5.40	5.40		5.70	5.70		5.80	5.80		5.32	5.32		5.40	5.40		5.70	5.70		n.i.o.	n.i.o.	
Leche en polvo	LATA 2500 grs.	150.00	150.00		145.00	145.00		121.02	121.02		105.00	105.00		155.00	155.00		131.58	131.58		150.00	150.00		160.00	160.00		126.09	126.09	
Manteca de cerdo IMPORTADO	LATA 17 Kg.	n.i.o.	n.i.o.		n.i.o.	n.i.o.		240.00	240.00		285.00	285.00		n.i.o.	n.i.o.		316.09	316.09		306.00	306.00		255.00	255.00		n.i.o.	n.i.o.	
Manteca vegetal	CAJA 17 Kg.	265.63	265.63		260.31	260.31		265.63	265.63		268.28	268.28		265.63	265.63		276.25	276.25		276.25	276.25		265.63	265.63		n.i.o.	n.i.o.	
Maní con cáscara rojo	qq.	330.00	330.00		320.00	390.00	21.88	360.00	360.00		280.00	280.00		460.00	460.00		390.00	390.00		350.00	350.00		420.00	420.00		n.i.o.	n.i.o.	
Maíz Blanco (Grande)	qq.	480.00	480.00		525.00	525.00		470.00	470.00		520.00	520.00		540.00	540.00		300.00	300.00		540.00	540.00		440.00	440.00		n.i.o.	n.i.o.	
Maíz amarillo duro	qq.	130.00	130.00		142.50	142.50		117.50	117.50		106.50	106.50		150.00	150.00		105.00	105.00		180.00	180.00		152.50	152.50		120.00	120.00	
Maíz amarillo duro IMPORTADO	qq.	n.i.o.	n.i.o.		n.i.o.	n.i.o.		n.i.o.	n.i.o.		108.00	108.00		n.i.o.	n.i.o.		105.00	105.00		n.i.o.	n.i.o.		n.i.o.	n.i.o.		n.i.o.	n.i.o.	
Quinua Real	qq.	420.00	420.00		620.00	620.00		480.00	475.00	-1.04	497.50	497.50		640.00	640.00		600.00	600.00		470.00	470.00		470.00	470.00		n.i.o.	n.i.o.	
Sorgo	qq.	120.00	120.00		140.00	140.00		117.50	117.50		95.00	95.00		n.i.o.	n.i.o.		n.i.o.	n.i.o.		80.00	80.00		135.00	135.00		n.i.o.	n.i.o.	
Soya en grano	qq.	210.00	210.00		310.00	240.00	-22.58	n.i.o.	n.i.o.		200.00	200.00		n.i.o.	n.i.o.		n.i.o.	n.i.o.		240.00	240.00		n.i.o.	n.i.o.		n.i.o.	n.i.o.	
Sésamo (Escobero)	qq.	n.i.o.	n.i.o.		n.i.o.	n.i.o.		n.i.o.	n.i.o.		470.00	470.00		n.i.o.	n.i.o.		n.i.o.	n.i.o.		480.00	480.00		n.i.o.	n.i.o.		n.i.o.	n.i.o.	
Trigo en grano	qq.	215.00	215.00		180.00	n.i.o.		290.00	290.00		n.i.o.	n.i.o.		260.00	260.00		240.00	240.00		200.00	200.00		195.00	195.00		n.i.o.	n.i.o.	
Trigo pelado	qq.	320.00	320.00		315.00	315.00		320.00	320.00		330.00	330.00		340.00	340.00		320.00	320.00		350.00	350.00		340.00	340.00		n.i.o.	n.i.o.	
Tunta	qq.	830.00	830.00		910.00	910.00		490.00	490.00		680.00	680.00		960.00	960.00		800.00	800.00		n.i.o.	n.i.o.		n.i.o.	n.i.o.		n.i.o.	n.i.o.	
Tunta . IMPORTADO	50 Kg.	980.00	980.00		1175.00	1175.00		790.00	790.00		n.i.o.	n.i.o.		880.00	880.00		n.i.o.	n.i.o.		n.i.o.	n.i.o.		n.i.o.	n.i.o.		n.i.o.	n.i.o.	

Nota: El precio de pollo que se reflejan en el boletín diario correspondiente a la ciudad de Tarija, pertenece a la producción local.

REFERENCIA:

■ Alza
 ■ Baja
 ■ Se mantiene
 n.i.o.: No Ingreso Oferta

Fuente: OAP-MDRyT

PRECIOS MAYORISTAS DE LA CARNE DE POLLO ENTERO EVISCERADO Y AZÚCAR BLANCO

15 DE JULIO DE 2022

CARNE DE POLLO — AGENCIA

CIUDAD	SOFÍA	IMBA	ALG	PIO RICO	PROMEDIO
EI ALTO	13.50	13.20	n.i.o.	13.50	13,40
LA PAZ	13.40	13.40	n.i.o.	13.00	13,27
COCHABAMBA	14.00	13.85	n.i.o.	13.70	13,85
SANTA CRUZ	11.75	n.i.o.	n.i.o.	n.i.o.	11,75
ORURO	13.55	12.65	n.i.o.	13.20	13,13
SUCRE	13.20	13.20	n.i.o.	n.i.o.	13,20
POTOSI	n.i.o.	13.00	13.50	n.i.o.	13,25

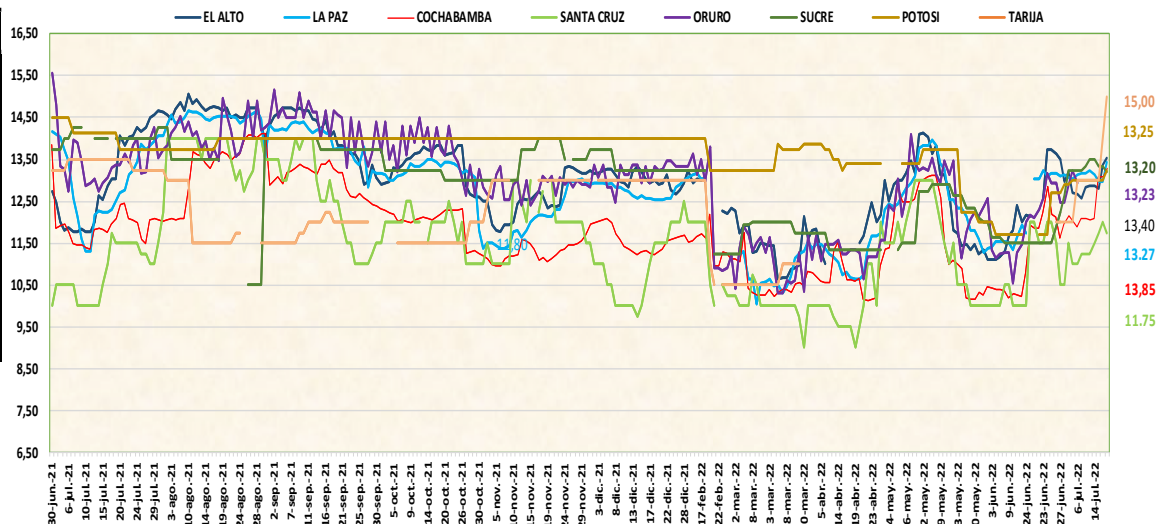

De acuerdo al reporte de esta jornada en las ciudades de El Alto, La Paz, Cochabamba, Santa Cruz y Oruro baja el precio de la carne de pollo de las marcas PIO RICO, IMBA y SOFIA debido a la baja demanda en los diferentes centros de abasto.

15 DE JULIO DE 2022

AZUCAR BLANCO – MARCAS

CIUDAD	LA BELGICA		UNAGRO		GUABIRÁ		SAN AURELIO		BERMEJO	
	Bs/qq	Bs/Kg	Bs/qq	Bs/Kg	Bs/qq	Bs/Kg	Bs/qq	Bs/Kg	Bs/qq	Bs/Kg
EI ALTO	n.i.o.	n.i.o.	n.i.o.	n.i.o.	n.i.o.	n.i.o.	187.00	4.07	n.i.o.	n.i.o.
LA PAZ	190.00	4.13	n.i.o.	n.i.o.	n.i.o.	n.i.o.	190.00	4.13	n.i.o.	n.i.o.
COCHABAMBA	175.00	3.80	177.50	3.86	215.00	4.67	177.50	3.86	n.i.o.	n.i.o.
SANTA CRUZ	n.i.o.	n.i.o.	n.i.o.	n.i.o.	n.i.o.	n.i.o.	175.00	3.80	n.i.o.	n.i.o.
ORURO	n.i.o.	n.i.o.	n.i.o.	n.i.o.	n.i.o.	n.i.o.	190.00	4.13	195.00	4.24
SUCRE	n.i.o.	n.i.o.	180.00	3.91	180.50	3.92	180.00	3.91	180.00	3.91
TARIJA	n.i.o.	n.i.o.	n.i.o.	n.i.o.	n.i.o.	n.i.o.	n.i.o.	n.i.o.	180.00	3.91
POTOSI	n.i.o.	n.i.o.	n.i.o.	n.i.o.	n.i.o.	n.i.o.	190.00	4.13	190.00	4.13

De acuerdo al reporte de esta jornada en la ciudad de El Alto registra una alza en el precio del azúcar blanco de la marca SAN AURELIO debido a la variación entre centros de abasto.

REFERENCIA:

■ Alza ■ Baja ■ Se mantiene

n.i.o.: No Ingreso Oferta

Fuente: OAP-MDRyT

COMENTARIOS 2022

	El Alto: Cebolla verde de Cochabamba, Haba verde de La Paz (Palca, Sapahaqui) ingresó el producto en nuevos volúmenes con precios nuevos, Maíz choclo de La Paz (Palca/Illimani) porque ingreso de una sola procedencia, Mandarina criolla de La Paz (Caranavi) debido a la baja oferta en el mercado, Azúcar blanco de Santa Cruz de marca San Aurelio por la variabilidad de precios entre centros de abastos.
	Ajo de Cochabamba debido a las altas ofertas en el mercado, Arveja verde de La Paz (Sorata, Palca) ingreso el producto con nuevos precios para la jornada en nuevos volúmenes, Tomate perita de Tarija, Cochabamba debido a la competencia de ofertas de distintas procedencias, Vainita blanca de La Paz (Illimani), Cochabamba por las altas demandas del producto en el mercado, Carne de pollo entero eviscerado de marca PIO LINDO procedente de Cochabamba por la baja demanda en el mercado.
	La Paz: Ajo de Tarija, Cochabamba por la demanda que existe en el mercado, maíz choclo de La Paz (Mecapaca, Luribay) por la baja oferta que existe en el mercado, zanahoria de La Paz (Vizcachani), Cochabamba porque ingreso el producto de otra procedencia con nuevo precio, piña de Cochabamba, cebada en grano de La Paz (Calamarca), frejol en grano de Santa Cruz, maní con cascar roja de Sucre por el nuevo volumen que llevo al mercado con nuevo precio.
	Cebolla verde de La Paz (Sapahaqui) por las altas ofertas en la jornada, cebolla cabeza roja de Cochabamba (Mizque), carne de pollo entero eviscerado de marca pio lindo de Cochabamba por la alta oferta que existe en el mercado, durazno mediano importado de Perú ingreso en nuevo volumen y con alta oferta, uva blanca importado de Perú por la variabilidad de precios entre puestos de venta, soya en grano de Santa Cruz ingreso con nuevo precio al mercado.
	Cochabamba: Papalisa Cáscara Roja de Cochabamba (Colomi, Tiraque) por la variabilidad de precios en el mercado, Pimentón Californiano por el ingreso del producto de mejor calidad para la venta, limón Tahití de Santa Cruz (Yapacaní) por que bajó las cosechas de este producto debido a la falta de lluvia, Charque de llama de Cochabamba porque ingreso productos frescos.
	Haba verde grande de Cochabamba (Mizque, Pojo), Locoto de Cochabamba (Colomi Pojo), Vainita Blanca de Santa Cruz (Comarapa), Cochabamba (Pojo) debido al ingreso de nuevos volúmenes de producto al mercado y por los productos remanentes, Maíz Choclo de La Paz, Carne de Pollo entero eviscerado (Pío Rico) por la variación de precio en el mercado, Plátano de Cochabamba (Villa Tunari) debido a la venta de producto remanente, Quinoa Real de Oruro (Salinas de garci de Mendoza) por variación de mercado.
	Santa Cruz: Arveja verde de Santa Cruz (Comarapa, Mairana), Cochabamba (Pampa grande) debido a los bajos volúmenes de ingreso por los factores climáticos como las intensas lluvias en el sector.
	Haba verde de Cochabamba, Santa Cruz (Mairana), Pimentón californiano de Cochabamba (Pampa grande) por la variabilidad de precios entre comerciante y bajos volúmenes de ingreso al mercado, carne de pollo entero eviscerado de las marcas SOFIA y MAIRANEÑO procedente de Santa Cruz debido a la baja demanda en el mercado

	Oruro Cebolla Verde de Cochabamba, Locoto de Cochabamba (Colomi), Luribay por los bajos volúmenes de ingreso a causa de altas helas que presentan en la época del año, Mandarina Japonesa de Cochabamba (Chimoré), Santa Cruz (Yapacaní) y Naranja Injerto de La Paz (Caranavi), Maíz Choclo de La Paz (Inquisivi), debido a los bajos volúmenes de ingreso.
	Arveja Verde de Cochabamba, La Paz (Luribay), Haba Verde de Cochabamba, La Paz (Copacabana), Pimentón Californiano, tomate perita de Santa Cruz (Saipina), La Paz (Luribay), Zanahoria de Oruro (Paria), Cochabamba (Capinota), Limón Tahití de Santa Cruz (Yapacaní), La Paz (Alto Beni), Plátano de Cochabamba (Chimoré), (Yapacaní) debido a los productos remanentes y altas ofertas en el mercado en la jornada, Carne de Pollo entero eviscerado de Cochabamba debido a las altas ofertas en esta jornada, Sábalo importado de Argentina, Arroz primera, arroz segunda de santa cruz por la variabilidad de precios entre comerciantes en el mercado
	Potosí Papalisa cascara roja de Cochabamba debido a los bajos volúmenes de ingreso de buena calidad, cebolla cabeza roja de Tarija, Cochabamba (Mizque), vainita blanca arbustiva de Potosí (Betanzos), Chuquisaca (Sucre) debido a los bajos volúmenes de ingreso por la época de invierno que bajan las cosechas en los sectores productores, limón sutil de Chuquisaca (Sucre), limón Tahití de Cochabamba (Colomi) debido a la baja oferta en el mercado y la variabilidad de precios, toronja Ruby Red de La Paz (Alto Beni) por los productos remanentes y de baja calidad.
	Arveja verde de Chuquisaca (Culpina), Potosí (Ckochas), Tarija, nabo de Cochabamba (Mizque), tomate perita hibrido de Tarija por la variabilidad de precios entre comerciantes debido a las altas ofertas del producto, papaya salvietti de La Paz (Alto Beni) debido a los bajos volúmenes de ingreso del producto.
	Sucre: Pimentón de Santa Cruz ingreso productos frescos con nuevos precios, Limón tahiti de Santa Cruz (Yapacaní) debido a la baja oferta, Mandarina encore de Santa Cruz (Yapacaní), Chuquisaca (San Pablo de Huacareta), Naranja injerto de La Paz (Alto Beni), Chuquisaca (San Pablo de Huacareta) a causa de los nuevos volúmenes de ingreso desde las zonas productoras.
	Locoto de Cochabamba debido a los altos volúmenes de ingreso de las zonas productoras, Zanahoria de Chuquisaca (Yamparaez Sotomayor, Villa redención Pampa) a causa de los nuevos volúmenes de ingreso de las zonas productoras y la variabilidad de precios.
	Tarija: Nabo de Tarija (Cercado), tomate perita de Tarija (entre ríos, Uriondo) debido a las altas ofertas en el mercado.
	Cobija: Tomate importado de Perú debido al ingreso de nuevos volúmenes del producto y con nuevos precios al mercado.
	Zanahoria de La Paz, Papa huaycha de La paz, Papa holandesa importado de Perú, cebolla importado de Perú a causa del ingreso de productos en nuevos volúmenes y con nuevos precios desde el vecino país.

REFERENCIA:

Alza Baja Se mantiene

n.i.o.: No Ingreso Oferta

Fuente: OAP-MDRyT