

BOLETIN DE PRECIOS



N.º 111

BOLETIN DIARIO DE PRECIOS MAYORISTA

Sábado, 23 de Julio de 2022

PRODUCTOS Y SUS CARACTERISTICAS	UNIDAD	EI ALTO			LA PAZ			COCHABAMBA			SANTA CRUZ			ORURO			SUCRE			COBIJA			TRINIDAD		
		22-07-22	23-07-22	VAR %	22-07-22	23-07-22	VAR %	22-07-22	23-07-22	VAR %	22-07-22	23-07-22	VAR %	22-07-22	23-07-22	VAR %	22-07-22	23-07-22	VAR %	22-07-22	23-07-22	VAR %	22-07-22	23-07-22	VAR %
TUBERCULOS - RAICES																									
Papa Desiree (Mediana)	@	40.63	40.63		44.38	44.38		40.00	40.56	1.40	38.00	38.00		47.78	45.14	-5.53	35.00	35.00		n.i.o.	n.i.o.		50.63	50.63	
Papa Huaycha o Imilla (Mediana)	@	37.22	37.78	1.50	38.89	38.89		31.11	30.56	-1.77	30.00	30.00		38.06	39.72	4.36	32.00	32.00		51.75	51.75		50.00	50.00	
Papa Holandesa (Mediana) IMPORTADO	@	52.00	52.00		53.50	53.50		n.i.o.	n.i.o.		n.i.o.	n.i.o.		n.i.o.	n.i.o.		n.i.o.	n.i.o.		51.75	51.75		n.i.o.	n.i.o.	
Papalisa Cáscara Roja o Amarilla (Mediana)	@	30.00	30.00		42.50	38.33	-9.81	26.11	27.22	4.25	35.00	35.00		27.78	27.78		21.82	21.82		n.i.o.	n.i.o.		52.00	52.00	
Yuca (Mediano - Grande)	Kg.	1.52	1.52		1.79	1.79		1.68	1.68		1.74	1.74		2.61	2.43	-6.90	2.39	2.39		2.61	2.61		2.24	2.24	
HORTALIZAS																									
Ajo	@	80.00	80.00		72.50	72.50		108.13	81.88	24.28	133.13	133.13		112.50	112.50		147.50	147.50		184.00	184.00		247.25	247.25	
Ají en Vaina	@	310.00	310.00		370.00	370.00		197.50	197.50		220.00	220.00		400.00	400.00		150.00	150.00		n.i.o.	n.i.o.		438.00	438.00	
Ají en Vaina IMPORTADO	BOLSA @	300.00	300.00		390.00	390.00		350.00	350.00		350.00	350.00		450.00	450.00		n.i.o.	n.i.o.		402.50	402.50		n.i.o.	n.i.o.	
Arveja Verde (Mediana)	@	75.00	71.25	-5.00	70.00	70.00		40.00	35.00	12.50	55.00	55.00		50.00	46.25	-7.50	60.00	60.00		126.50	126.50		110.00	110.00	
Cebolla Verde (sin clasificar)	Kg.	2.32	2.17	-6.47	2.01	1.90	-5.47	2.61	2.61		2.61	2.61		3.99	3.99		4.78	5.22	9.21	n.i.o.	n.i.o.		8.13	8.13	
Cebolla cabeza Roja (Mediana)	Kg.	3.22	3.22		3.30	3.22	-2.42	3.15	3.02	-4.13	3.48	3.48		3.13	3.13		3.37	3.37		n.i.o.	n.i.o.		4.35	4.35	
Cebolla cabeza Roja (Mediana) IMPORTADO	Kg.	3.39	3.51	3.54	3.26	3.35	2.76	n.i.o.	n.i.o.		n.i.o.	n.i.o.		n.i.o.	n.i.o.		n.i.o.	n.i.o.		3.80	3.80		n.i.o.	n.i.o.	
Haba Verde Grande	@	39.17	37.92	-3.19	55.00	60.00	9.09	27.50	27.50		40.00	40.00		30.00	31.25	4.17	30.00	30.00		92.00	92.00		132.00	132.00	
Locoto (Mediano)	Kg.	6.09	6.09		6.52	6.52		3.36	3.36		5.22	5.22		4.57	4.57		4.78	4.35	-9.00	12.17	12.17		n.i.o.	n.i.o.	
Maíz Choclo (Mediano)	100 unid.	231.74	231.74		242.86	242.86		235.00	235.00		n.i.o.	n.i.o.		280.00	n.i.o.		n.i.o.	n.i.o.		n.i.o.	n.i.o.		250.00	250.00	
Nabo (Mediano)	@	24.06	24.06		35.00	31.25	-10.71	16.11	16.67	3.48	30.00	30.00		21.11	20.00	-5.26	20.00	20.00		90.00	90.00		n.i.o.	n.i.o.	
Pimentón Californiano (sin clasificar)	Kg.	5.22	5.22		6.09	6.09		3.91	3.91		3.04	3.04		6.74	6.96	3.26	3.04	3.04		12.17	12.17		11.13	11.13	
Tomate Perita Híbrido (Mediano)	Kg.	2.44	2.44		2.20	2.20		1.76	1.65	-6.25	1.65	1.65		2.84	3.08	8.45	1.98	1.98		n.i.o.	n.i.o.		2.69	2.69	
Tomate Perita Híbrido (Mediano) IMPORTADO	Kg.	4.25	4.25		n.i.o.	n.i.o.		n.i.o.	n.i.o.		n.i.o.	n.i.o.		n.i.o.	n.i.o.		n.i.o.	n.i.o.		4.16	4.16		n.i.o.	n.i.o.	
Vainita Blanca Arbustiva (sin clasificar)	Kg.	4.46	4.46		6.30	6.30		3.48	5.43	56.03	5.22	5.22		5.65	5.65		3.91	3.91		11.00	11.00		10.78	10.78	
Zanahoria (sin clasificar)	Kg.	3.12	3.12		3.00	2.90	-3.33	2.48	2.40	-3.23	3.07	3.39	10.42	2.52	2.32	-7.94	2.50	2.50		4.50	4.50		4.35	4.35	
Zapallo	Kg.	1.74	1.74		1.85	1.85		1.30	1.30		1.74	1.74		1.96	1.96		1.63	1.63		3.50	3.50		3.70	3.70	

REFERENCIA:



Alza



Baja



Se mantiene

n.i.o.: No Ingreso Oferta

Fuente: OAP-MDRyT

PRECIOS MAYORISTA DE PRODUCTOS AGROPECUARIOS Y AGROINDUSTRIALES

PRODUCTOS Y SUS CARACTERISTICAS	UNIDAD	EI ALTO			LA PAZ			COCHABAMBA			SANTA CRUZ			ORURO			SUCRE			COBIJA			TRINIDAD		
		22-07-22	23-07-22	VAR %	22-07-22	23-07-22	VAR %	22-07-22	23-07-22	VAR %	22-07-22	23-07-22	VAR %	22-07-22	23-07-22	VAR %	22-07-22	23-07-22	VAR %	22-07-22	23-07-22	VAR %	22-07-22	23-07-22	VAR %
FRUTAS																									
Banana Cavendish (Mediana)	100 unid.	28.00	28.00		31.00	31.00		27.50	27.50		36.45	36.45		28.00	28.00		30.00	30.00		n.i.o.	n.i.o.		40.18	40.18	
Damasco (Mediano)	100 unid.	n.i.o.	n.i.o.		n.i.o.	n.i.o.		n.i.o.	n.i.o.		n.i.o.	n.i.o.		n.i.o.	n.i.o.		n.i.o.	n.i.o.		n.i.o.	n.i.o.		n.i.o.	n.i.o.	
Durazno (Mediano)	100 unid.	n.i.o.	n.i.o.		n.i.o.	n.i.o.		n.i.o.	n.i.o.		n.i.o.	n.i.o.		n.i.o.	n.i.o.		n.i.o.	n.i.o.		n.i.o.	n.i.o.		n.i.o.	n.i.o.	
Durazno (Mediano) IMPORTADO	100 unid.	68.75	68.75		73.33	n.i.o.		n.i.o.	n.i.o.		n.i.o.	n.i.o.		n.i.o.	n.i.o.		n.i.o.	n.i.o.		104.17	104.17		n.i.o.	n.i.o.	
Frutilla (sin clasificar)	CAJA 100 unid.	26.00	26.00		24.00	27.00	12.50	19.00	19.00		n.i.o.	n.i.o.		29.00	29.00		25.00	25.00		n.i.o.	n.i.o.		n.i.o.	n.i.o.	
Limón Tahiti (Mediano)	100 unid.	22.00	22.00		25.00	25.00		28.00	28.00		18.00	18.00		31.25	31.25		34.00	34.00		60.00	60.00		35.00	35.00	
Limón Sutil (Mediano)	100 unid.	28.00	28.00		32.50	32.50		32.50	30.00	-7.69	35.00	35.00		32.00	33.75	5.47	28.00	28.00		60.00	60.00		35.00	35.00	
Mandarina Criolla (Mediana)	100 unid.	40.00	40.00		41.00	41.00		n.i.o.	n.i.o.		n.i.o.	n.i.o.		n.i.o.	n.i.o.		33.50	33.50		n.i.o.	n.i.o.		40.00	40.00	
Mandarina Japonesa (Mediano - Grande)	100 unid.	30.00	30.00		32.50	32.50		22.00	23.00	4.55	25.00	25.00		35.00	35.00		30.00	30.00		60.00	60.00		40.00	40.00	
Manga Manzana (Mediana)	100 unid.	n.i.o.	n.i.o.		n.i.o.	n.i.o.		n.i.o.	n.i.o.		n.i.o.	n.i.o.		n.i.o.	n.i.o.		n.i.o.	n.i.o.		n.i.o.	n.i.o.		n.i.o.	n.i.o.	
Manga Manzana (Mediana) IMPORTADO	CAJA 100 unid.	400.00	400.00		n.i.o.	n.i.o.		n.i.o.	n.i.o.		n.i.o.	n.i.o.		600.00	n.i.o.		n.i.o.	n.i.o.		533.33	533.33		n.i.o.	n.i.o.	
Manzana (Mediana)	100 unid.	n.i.o.	n.i.o.		n.i.o.	n.i.o.		n.i.o.	n.i.o.		n.i.o.	n.i.o.		n.i.o.	n.i.o.		n.i.o.	n.i.o.		176.00	176.00		n.i.o.	n.i.o.	
Manzana Red Delicioso Mapleado (Mediana) IMPORTADO	100 unid.	175.00	175.00		195.45	195.45		135.00	135.00		200.00	200.00		n.i.o.	n.i.o.		152.00	152.00		n.i.o.	n.i.o.		150.00	150.00	
Naranja Injerto (Mediano)	100 unid.	25.00	25.00		30.00	30.00		23.00	23.00		15.00	15.00		35.00	32.50	-7.14	30.00	30.00		60.00	60.00		40.00	40.00	
Naranja Criolla (Mediana)	100 unid.	25.00	25.00		31.00	32.33	4.29	15.50	15.50		n.i.o.	n.i.o.		30.00	30.00		30.00	30.00		n.i.o.	n.i.o.		40.00	40.00	
Palta Bacon (Mediano)	100 unid.	450.00	450.00		440.00	560.00	27.27	450.00	450.00		n.i.o.	n.i.o.		n.i.o.	n.i.o.		236.67	236.67		n.i.o.	n.i.o.		195.00	195.00	
Papaya Salvietti (Mediana)	100 unid.	600.00	600.00		620.00	620.00		350.00	375.00	7.14	550.00	550.00		510.00	510.00		400.00	400.00		333.33	333.33		450.00	450.00	
Piña Pucallpa (Mediana)	100 unid.	980.00	980.00		860.00	960.00	11.63	335.00	375.00	11.94	550.00	550.00		950.00	940.00	-1.05	825.00	825.00		n.i.o.	n.i.o.		700.00	700.00	
Plátano (Mediano)	100 unid.	37.50	37.50		47.50	47.50		37.50	37.50		28.57	28.57		45.00	45.00		40.00	40.00		83.33	83.33		60.00	60.00	
Sandia (Mediano)	Kg.	3.04	3.04		2.93	2.93		3.59	3.59		2.45	2.45		2.53	2.50	-1.19	2.93	2.93		n.i.o.	n.i.o.		2.42	2.42	
Toronja Ruby Red (Mediana)	100 unid.	75.00	75.00		70.00	80.00	14.29	70.00	70.00		60.00	60.00		100.00	100.00		72.50	72.50		60.00	60.00		42.50	42.50	
Uva Negra	Kg.	n.i.o.	n.i.o.		n.i.o.	n.i.o.		n.i.o.	n.i.o.		n.i.o.	n.i.o.		n.i.o.	n.i.o.		13.91	13.91		n.i.o.	n.i.o.		n.i.o.	n.i.o.	
Uva Blanca	Kg.	n.i.o.	n.i.o.		n.i.o.	n.i.o.		n.i.o.	n.i.o.		n.i.o.	n.i.o.		n.i.o.	n.i.o.		n.i.o.	n.i.o.		n.i.o.	n.i.o.		n.i.o.	n.i.o.	
Uva Negra IMPORTADO	Kg.	11.12	11.12		11.36	11.36		10.65	10.65		11.86	11.86		13.59	13.59		n.i.o.	n.i.o.		13.04	13.04		n.i.o.	n.i.o.	
Uva Blanca IMPORTADO	Kg.	13.59	13.59		16.85	15.76	-6.47	13.48	13.48		16.02	n.i.o.		n.i.o.	n.i.o.		n.i.o.	n.i.o.		17.39	17.39		n.i.o.	n.i.o.	
CARNES - HUEVOS																									
Carne de Pollo entero eviscerado	Kg.	13.50	13.56	0.44	13.35	13.40	0.37	12.97	13.05	0.62	12.50	12.00	-4.00	12.82	12.88	0.47	13.90	13.90		15.25	15.25		12.50	12.50	
Carne de cerdo en gancho	Kg.	19.50	19.50		20.00	20.00		19.00	19.00		16.00	16.00		21.00	21.00		17.00	17.00		24.00	24.00		17.50	17.50	
Carne de res en gancho	Kg.	22.00	22.00		22.00	22.00		22.50	22.50		18.00	18.00		24.00	24.00		24.00	24.00		24.00	24.00		18.00	18.00	
Huevo (Primera Calidad)	unid.	0.69	0.69		0.71	0.71		0.62	0.62		0.63	0.63		0.66	0.66		0.65	0.65		0.69	0.69		0.60	0.60	
Pacú	Kg.	n.i.o.	n.i.o.		32.50	32.50		20.50	20.00	-2.44	26.00	26.00		24.00	24.00		25.00	25.00		n.i.o.	n.i.o.		32.00	32.00	
Pejerrey	Kg.	43.48	43.48		n.i.o.	n.i.o.		n.i.o.	n.i.o.		n.i.o.	n.i.o.		35.65	n.i.o.		n.i.o.	n.i.o.		n.i.o.	n.i.o.		n.i.o.	n.i.o.	
Sabalo	Kg.	18.00	18.00		n.i.o.	n.i.o.		14.50	14.50		n.i.o.	n.i.o.		25.00	25.00		21.00	21.00		n.i.o.	n.i.o.		n.i.o.	n.i.o.	
Sabalo . IMPORTADO	Kg.	n.i.o.	n.i.o.		n.i.o.	n.i.o.		17.00	17.00		16.00	16.00		17.00	17.00		20.50	20.50		n.i.o.	n.i.o.		n.i.o.	n.i.o.	
Surubí	Kg.	n.i.o.	n.i.o.		32.50	32.50		30.00	30.00		35.00	35.00		32.00	32.00		n.i.o.	n.i.o.		n.i.o.	n.i.o.		30.00	30.00	
Trucha	Kg.	28.26	28.26		30.87	30.87		32.00	32.00		n.i.o.	n.i.o.		34.78	34.78		n.i.o.	n.i.o.		n.i.o.	n.i.o.		n.i.o.	n.i.o.	

REFERENCIA:

■ Alza ■ Baja ■ Se mantiene

n.i.o.: No Ingreso Oferta

Fuente: OAP-MDRyT

PRECIOS MAYORISTA DE PRODUCTOS AGROPECUARIOS Y AGROINDUSTRIALES

PRODUCTOS Y SUS CARACTERISTICAS	UNIDAD	EI ALTO			LA PAZ			COCHABAMBA			SANTA CRUZ			ORURO			SUCRE			COBIJA			TRINIDAD		
		22-07-22	23-07-22	VAR %	22-07-22	23-07-22	VAR %	22-07-22	23-07-22	VAR %	22-07-22	23-07-22	VAR %	22-07-22	23-07-22	VAR %	22-07-22	23-07-22	VAR %	22-07-22	23-07-22	VAR %	22-07-22	23-07-22	VAR %
GRANOS - AGROINDUSTRIALES																									
Aceite vegetal envasado	BIDON 900 cc.	11.25	11.25		11.75	11.75		11.25	11.25		11.25	11.25		12.00	12.00		11.50	11.50		12.08	12.08		12.25	12.25	
Aceite vegetal a granel	Lt.	11.05	11.05		11.00	11.00		10.88	10.88		11.00	11.00		11.25	11.25		n.i.o.	n.i.o.		n.i.o.	n.i.o.		n.i.o.	n.i.o.	
Aceite vegetal envasado IMPORTADO	BIDON 900 cc.	9.68	9.68		n.i.o.	n.i.o.		9.23	9.23		9.68	9.79	1.14	9.54	9.54		9.45	9.45		12.50	12.50		12.50	12.50	
Amaranto	46 Kg.	n.i.o.	n.i.o.		n.i.o.	n.i.o.		n.i.o.	n.i.o.		n.i.o.	n.i.o.		n.i.o.	n.i.o.		390.00	390.00		n.i.o.	n.i.o.		n.i.o.	n.i.o.	
Arroz de primera	qq.	285.00	285.00		285.00	285.00		265.00	265.00		265.00	265.00		295.00	300.00	1.69	280.00	280.00		n.i.o.	n.i.o.		199.50	199.50	
Arroz económico	qq.	220.00	220.00		225.00	225.00		195.00	195.00		180.00	180.00		195.00	195.00		180.00	180.00		n.i.o.	n.i.o.		150.00	150.00	
Arroz de segunda	qq.	265.00	265.00		245.00	245.00		230.00	230.00		230.00	230.00		267.50	267.50		225.00	225.00		n.i.o.	n.i.o.		170.00	170.00	
Arroz de primera IMPORTADO	qq.	205.00	205.00		215.00	215.00		287.50	287.50		192.50	192.50		n.i.o.	n.i.o.		236.90	236.90		253.00	253.00		n.i.o.	n.i.o.	
Azúcar blanco	qq.	193.00	193.00		195.00	195.00		195.00	195.00		185.00	185.00		195.00	200.00	2.56	195.00	195.00		n.i.o.	n.i.o.		198.50	198.50	
Azúcar blanco IMPORTADO	SACO qq.	n.i.o.	n.i.o.		n.i.o.	n.i.o.		n.i.o.	n.i.o.		n.i.o.	n.i.o.		n.i.o.	n.i.o.		165.60	165.60		230.00	230.00		n.i.o.	n.i.o.	
Café molido	Kg.	44.00	44.00		43.00	43.00		38.50	38.50		48.00	48.00		n.i.o.	n.i.o.		54.00	n.i.o.		n.i.o.	n.i.o.		n.i.o.	n.i.o.	
Café en grano (Mediano)	qq.	2300.00	2300.00		n.i.o.	n.i.o.		3841.00	3841.00		n.i.o.	n.i.o.		n.i.o.	n.i.o.		n.i.o.	n.i.o.		n.i.o.	n.i.o.		n.i.o.	n.i.o.	
Cebada en grano	@	50.00	50.00		47.50	47.50		41.25	41.25		n.i.o.	n.i.o.		50.00	50.00		57.50	57.50		n.i.o.	n.i.o.		n.i.o.	n.i.o.	
Charque de llama	Kg.	67.10	67.10		63.64	63.64		70.00	70.00		n.i.o.	n.i.o.		150.00	150.00		n.i.o.	n.i.o.		n.i.o.	n.i.o.		n.i.o.	n.i.o.	
Chuño (Mediano)	qq.	333.33	333.33		350.00	350.00		360.00	360.00		330.00	330.00		337.50	337.50		450.00	450.00		n.i.o.	n.i.o.		n.i.o.	n.i.o.	
Fideo	@	80.00	80.00		83.50	83.50		80.00	80.00		80.00	80.00		85.75	85.75		90.00	90.00		90.00	90.00		90.90	90.90	
Frejol Negro (Mediano)	qq.	343.33	343.33		350.00	350.00		300.00	300.00		260.00	262.50	0.96	n.i.o.	n.i.o.		320.00	320.00		n.i.o.	n.i.o.		n.i.o.	n.i.o.	
Girasol (Pequeño color café rayado)	qq.	n.i.o.	n.i.o.		640.00	640.00		435.00	435.00		440.00	470.00	6.82	n.i.o.	n.i.o.		560.00	560.00		n.i.o.	n.i.o.		n.i.o.	n.i.o.	
Harina blanca	46 Kg.	235.11	235.11		237.67	237.67		234.60	234.60		248.40	248.40		n.i.o.	n.i.o.		240.00	240.00		266.80	266.80		250.70	250.70	
Harina blanca IMPORTADO	SACO 46 Kg.	230.00	230.00		230.00	230.00		237.66	237.66		230.00	230.00		230.00	230.00		220.80	220.80		322.00	322.00		253.00	253.00	
Leche fluida	BIDON 946 ml.	5.60	5.60		5.68	5.68		5.40	5.40		5.70	5.70		5.80	5.80		5.40	5.40		n.i.o.	n.i.o.		6.40	6.40	
Leche en polvo	LATA 2500 grs.	150.00	150.00		145.00	145.00		121.02	121.02		105.00	105.00		155.00	155.00		150.00	150.00		126.09	126.09		141.45	141.45	
Manteca de cerdo IMPORTADO	LATA 17 Kg.	n.i.o.	n.i.o.		n.i.o.	n.i.o.		240.00	240.00		297.50	302.81	1.78	n.i.o.	n.i.o.		306.00	306.00		n.i.o.	n.i.o.		n.i.o.	n.i.o.	
Manteca vegetal	CAJA 17 Kg.	263.15	263.15		267.40	267.40		265.63	265.63		265.63	268.28	1.00	265.63	265.63		276.25	276.25		n.i.o.	n.i.o.		270.94	270.94	
Maní con cáscara rojo	qq.	340.00	340.00		425.00	425.00		360.00	360.00		280.00	280.00		460.00	460.00		350.00	350.00		n.i.o.	n.i.o.		n.i.o.	n.i.o.	
Maíz Blanco (Grande)	qq.	480.00	480.00		535.00	535.00		470.00	470.00		520.00	525.00	0.96	530.00	530.00		540.00	540.00		n.i.o.	n.i.o.		n.i.o.	n.i.o.	
Maíz amarillo duro	qq.	130.00	130.00		142.50	142.50		115.00	115.00		96.00	96.00		149.00	149.00		180.00	180.00		120.00	120.00		115.00	115.00	
Maíz amarillo duro IMPORTADO	qq.	n.i.o.	n.i.o.		n.i.o.	n.i.o.		n.i.o.	n.i.o.		96.00	96.00		n.i.o.	n.i.o.		n.i.o.	n.i.o.		n.i.o.	n.i.o.		n.i.o.	n.i.o.	
Quinua Real	qq.	420.00	420.00		620.00	620.00		475.00	475.00		490.00	497.50	1.53	640.00	640.00		470.00	470.00		n.i.o.	n.i.o.		n.i.o.	n.i.o.	
Sorgo	qq.	120.00	120.00		140.00	140.00		117.50	117.50		95.00	95.00		n.i.o.	n.i.o.		80.00	80.00		n.i.o.	n.i.o.		n.i.o.	n.i.o.	
Soya en grano	qq.	210.00	210.00		240.00	240.00		n.i.o.	n.i.o.		190.00	190.00		n.i.o.	n.i.o.		240.00	240.00		n.i.o.	n.i.o.		n.i.o.	n.i.o.	
Sésamo (Escobero)	qq.	n.i.o.	n.i.o.		n.i.o.	n.i.o.		n.i.o.	n.i.o.		480.00	480.00		n.i.o.	n.i.o.		480.00	480.00		n.i.o.	n.i.o.		n.i.o.	n.i.o.	
Trigo en grano	qq.	215.00	215.00		180.00	180.00		290.00	290.00		n.i.o.	n.i.o.		250.00	250.00		200.00	200.00		n.i.o.	n.i.o.		n.i.o.	n.i.o.	
Trigo pelado	qq.	320.00	320.00		325.00	325.00		320.00	320.00		320.00	320.00		340.00	340.00		350.00	350.00		n.i.o.	n.i.o.		n.i.o.	n.i.o.	
Tunta	qq.	830.00	830.00		910.00	910.00		490.00	490.00		670.00	670.00		960.00	960.00		n.i.o.	n.i.o.		n.i.o.	n.i.o.		n.i.o.	n.i.o.	
Tunta . IMPORTADO	50 Kg.	980.00	980.00		1175.00	1175.00		790.00	790.00		n.i.o.	n.i.o.		880.00	880.00		n.i.o.	n.i.o.		n.i.o.	n.i.o.		n.i.o.	n.i.o.	

Nota: No se cuenta con la información en las ciudades de Potosí y La Paz, dado que los técnicos se encuentra en trabajo campo.

REFERENCIA: ■ Alza ■ Baja ■ Se mantiene n.i.o.: No Ingreso Oferta

Fuente: OAP-MDRyT

PRECIOS MAYORISTAS DE LA CARNE DE POLLO ENTERO EVISCERADO Y AZÚCAR BLANCO

23 DE JULIO DE 2022

CARNE DE POLLO — AGENCIA

CIUDAD	SOFÍA	IMBA	PIO RICO	PROMEDIO
EI ALTO	14.00	12.90	13.80	13,57
LA PAZ	13.65	13.40	13.15	13,40
COCHABAMBA	13.25	13.10	12.80	13,05
SANTA CRUZ	12.00	n.i.o.	n.i.o.	12,00
ORURO	13.80	12.65	12.20	12,88
SUCRE	13.80	14.00	n.i.o.	13,90
POTOSI	n.i.o.	13.00	n.i.o.	13,25
TRINIDAD	12.50	n.i.o.	n.i.o.	12,50

De acuerdo al reporte de esta jornada en las ciudades de El Alto, La Paz, Cochabamba y Oruro sube e precio de la carne de pollo de las marcas PIO RICO, SOFIA e IMBA debido al ingreso de producto fresco y el incremento en la demanda para esta jornada. Baja de precio debido al incremento en la oferta.

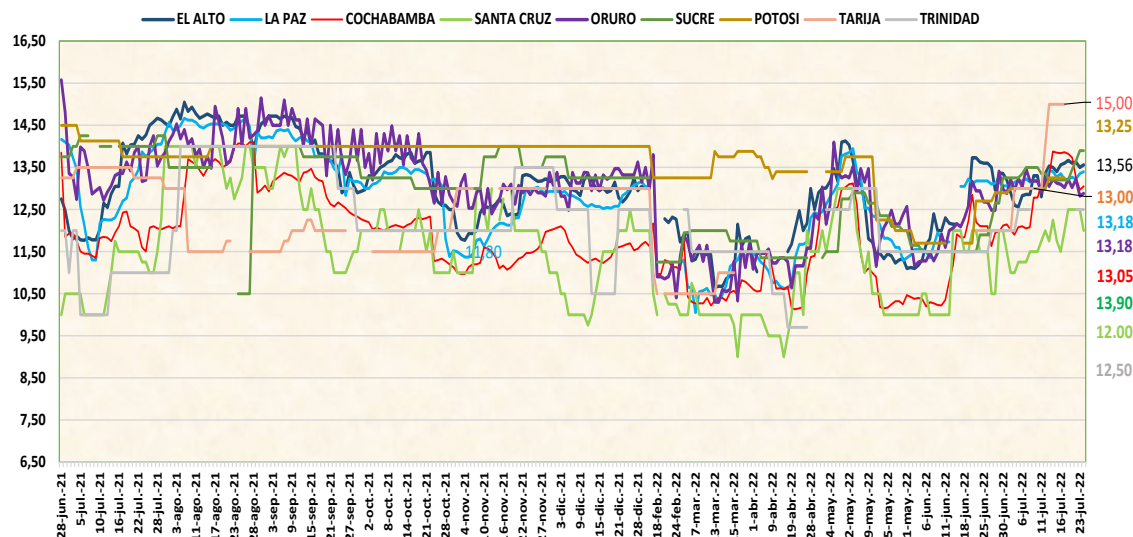

23 DE JULIO DE 2022

AZUCAR BLANCO – MARCAS

CIUDAD	LA BELGICA		UNAGRO		GUABIRÁ		SAN AURELIO		BERMEJO	
	Bs/qq	Bs/Kg	Bs/qq	Bs/Kg	Bs/qq	Bs/Kg	Bs/qq	Bs/Kg	Bs/qq	Bs/Kg
EI ALTO	n.i.o.	n.i.o.	190.00	4.13	n.i.o.	n.i.o.	193.00	4.20	n.i.o.	n.i.o.
LA PAZ	195.00	4.24	n.i.o.	n.i.o.	n.i.o.	n.i.o.	195.00	4.24	n.i.o.	n.i.o.
COCHABAMBA	195.00	4.24	197.50	4.29	210.00	4.57	195.00	4.24	n.i.o.	n.i.o.
SANTA CRUZ	n.i.o.	n.i.o.	n.i.o.	n.i.o.	187.50	4.08	185.00	4.02	n.i.o.	n.i.o.
ORURO	n.i.o.	n.i.o.	n.i.o.	n.i.o.	n.i.o.	n.i.o.	200.00	4.35	195.00	4.24
SUCRE	n.i.o.	n.i.o.	200.00	4.35	n.i.o.	n.i.o.	195.00	4.24	n.i.o.	n.i.o.
TARIJA	n.i.o.	n.i.o.	n.i.o.	n.i.o.	n.i.o.	n.i.o.	n.i.o.	n.i.o.	180.00	3.91
POTOSI	n.i.o.	n.i.o.	n.i.o.	n.i.o.	n.i.o.	n.i.o.	190.00	4.13	190.00	4.13
TRINIDAD	n.i.o.	n.i.o.	n.i.o.	n.i.o.	198.50	4.32	n.i.o.	n.i.o.	n.i.o.	n.i.o.

De acuerdo al reporte de esta jornada en las ciudades de La Paz, Santa Cruz y Oruro sube el precio del azúcar blanco de las marcas LA BELGICA, GUABIRA y SAN AURELIO debido a la variabilidad de precios.

REFERENCIA:

Alza (Red) Baja (Green) Se mantiene (Yellow)

n.i.o.: No Ingreso Oferta

Fuente: OAP-MDRyT

COMENTARIOS 2022

	El Alto: Papa huaycha procedente de Cochabamba debido a los nuevos volúmenes de ingreso el producto con nuevos precios a causa de la baja cosecha en el sector productor, Cebolla cabeza roja IMPORTADO desde el vecino país de Perú debido a nuevos volúmenes de ingreso, Carne de pollo entero eviscerado de marcas PIO LINDO e IMBA de Cochabamba por la variabilidad de precios.		Carne de pollo de las marcas SOFIA y MAIRAREÑO procedente de Santa Cruz debido a los nuevos volúmenes de ingreso en mayor cantidad desde las zonas productoras.
	Arveja verde de Cochabamba, La Paz (Sorata, Cairoma) por la comercialización de productos remanentes, Cebolla cola verde procedente de La Paz (Sapahaqui) debido al ingreso de producto de una sola procedencia, Haba verde de La Paz (Cairoma) esta jornada se registra altos volúmenes de comercialización incrementando la oferta.		Oruro: Papa Huaycha procedente de Cochabamba (Tiraque, Morochata), Haba verde procedente de La Paz y Cochabamba, Pimentón procedente de Santa Cruz (Saipina), Tomate perita procedente de Santa Cruz (Saipina) y Tarija, Limón sutil procedente de Potosí (Toro toro), Santa Cruz (Yapacani) debido a los bajos volúmenes de ingreso desde el lugar de producción, carne de pollo entero eviscerado de la marca PIO RICO procedente de Cochabamba debido al incremento en la demanda, arroz de primera procedente de Santa Cruz por la variabilidad de los precios al igual que el azúcar blanco procedente de Santa Cruz.
	La Paz: cebolla cabeza roja IMPORTADO de Perú debido a nuevos volúmenes de ingreso, naranja criolla de La Paz (Caranavi), piña de Cochabamba por la variabilidad de precios, haba verde de La Paz (Palca, Illimani, Sorata) por la baja oferta a causa de la temporada de helada generando una baja en la producción que existe desde su lugar de procedencia, frutilla de Cochabamba, palta de La Paz (Caranavi) por el nuevo ingreso a los mercados, toronja de Beni por la llegada de una sola procedencia con baja oferta, carne de pollo entero eviscerado de la marca SOFIA de Santa Cruz por la alta demanda para esta jornada.		Papa Desiree (Mediana) procedente de Tarija y Cochabamba, Yuca procedente de La Paz (Alto Beni), Arveja Verde procedente de Cochabamba y La Paz, Nabo y Zanahoria procedente de Cochabamba (Capinota), Naranja Injerto procedente de Santa Cruz (Yapacani), Cochabamba (Chimoré) y piña pucallpa procedente de Cochabamba (Entre Ríos, Bulu bulo) esta jornada se comercializa productos remanentes.
	papalisa de La Paz (Sorata) por la variabilidad de precios, cebolla verde de La Paz (Sapahaqui) por la llegada de una sola procedencia y la comercialización de producto remanente, cebolla cabeza roja de Cochabamba (Mizque), uva blanca IMPORTADA desde Perú esta jornada se comercializa productos remanentes, nabo de La Paz (Sorata) esta jornada se observó alta oferta en otro empaque, zanahoria de La Paz (Viscachani), Cochabamba por el cambio de empaque y cambio de medida.		Potosí: Limón Tahití de Cochabamba (Colomi) por ingreso de producto de nuevo volumen (temporada de invierno), mandarina japonesa de Cochabamba debido a los bajos volúmenes de ingreso de buena calidad, cebada en grano de Potosí (Betanzos, Ckochas) debido a la variación de mercado y producto fresco de mejor calidad, manteca de cerdo importado de Argentina, manteca vegetal de Cochabamba debido a la variación de precios, maíz amarillo duro de Santa Cruz de la Sierra debido a la alta oferta y la variabilidad de precios.
	Cochabamba: Papa Desiree de Cochabamba (Capinota, Morochata) por ingreso de producto nuevo fresco y de mejor calidad, Papalisa Cáscara Roja de Cochabamba (Colomi, Tiraque) debido a que bajaron las cosechas en su lugar de procedencia, Mandarina Japonesa de Santa Cruz (Yapacani), Cochabamba (Villa tunari), Papaya Salvietti de Potosí (Torotoro), Cochabamba (Villa Tunari), Piña Pucallpa de Cochabamba (Villa Tunari) debido al ingreso de nuevos productos de mejor calidad de tamaño uniforme, Carne de Pollo entero eviscerado de las marcas IMBA y PIO RICO procedente de Cochabamba por el ingreso de producto fresco y el incremento en la demanda, nabo procedente de Cochabamba (Capinota, Parotani) por el ingreso de nuevos volúmenes desde el lugar de procedencia, Vainita blanca arbustiva procedente de Cochabamba (Comarapa, Pojo) debido a nuevos y bajos volúmenes de ingreso de producto fresco.		Papa desiree de Potosí (Betanzos), Chuquisaca de (Culpina), papa huaycha de Potosí (Ravelo), Cochabamba (Tiraque), Tarija, arveja verde de Chuquisaca (Culpina), Potosí (Ckochas), Tarija a causa de los altos volúmenes de ingreso de las zonas productoras y la baja demanda del productos, nabo de Cochabamba (Mizque) debido al incremento en la oferta y demanda en mercados, tomate perita híbrida de Tarija a causa de la variabilidad de precios, charque de llama Potosí (Uyuni), maní con cascara roja de Chuquisaca (San Pablo de Huacareta) por la variabilidad que existe en el mercado por el incremento en la oferta.
	Papa Huaycha de Cochabamba (Morochata, Tiraque), Limón Sutil de Santa Cruz (Yapacani), Potosí (Toro toro), Pacú de Cochabamba (Villa Tunari) por ingreso de nuevo producto y la comercialización de producto remanentes, ajo procedente de Tarija, Cochabamba (Parotani, Capinota) por el ingreso de nuevos volúmenes por la temporada de cosecha, Arveja verde de Santa Cruz (Comarapa, Pojo, Morochata) por la existencia de variedad de producto fresco y remanente generando alta oferta, Cebolla cabeza roja Cochabamba (Quillacollo, Mizque, Saipina) por nuevos volúmenes de ingreso desde el lugar de procedencia, Tomate perita Santa Cruz (Saipina), Cochabamba (Pojo, Omereque) por el ingreso en altos volúmenes desde el lugar de procedencia al igual que la Zanahoria Cochabamba (Capinota), Oruro.		Sucre: Cebolla verde de Potosí (Betanzos Quivi quivi), Chuquisaca (Sucre Alamos) a causa de los bajos volúmenes de ingreso de las zonas productoras y las especulaciones.
	Santa Cruz: zanahoria de Cochabamba, Santa Cruz (El torno) por un bajo volumen de comercialización y la alta demanda a causa de la especulación por el paro de la proxima semana, Aceite vegetal envasado Importado marca Indigo de Argentina, Azúcar blanco Guabirá de Santa Cruz (Montero), Frejol negro de Santa Cruz (San Julian), Girasol de Santa Cruz (San Julian, Cuatro cañadas), Manteca de cerdo IMPORTADO desde Brasil, Manteca vegetal marca Gordito de Cochabamba, Maíz blanco de Cochabamba (Punata, Cliza), Quinoa real de Oruro (Challapata) debido a la variabilidad entre centros de abasto.		Locoto de Cochabamba debido a los nuevos volúmenes de ingreso de las zonas productoras y la variabilidad de precios.
			Tarija: tomate perita, pimentón de Tarija (Entre Ríos, Bermejo), zanahoria de Tarija (del puente) porque llegaron mayores volúmenes para su comercialización al mayor en los centros de abasto..
			cebolla cabeza de Cochabamba para el día de hoy se pudo observar que llegaron menores cantidades

REFERENCIA:

Alza Baja Se mantiene

n.i.o.: No Ingreso Oferta

Fuente: OAP-MDRyT