

# BOLETIN DE PRECIOS



N.º 027

BOLETIN DIARIO DE PRECIOS MAYORISTA

Jueves, 07 de Abril de 2022

PRODUCTOS Y SUS CARACTERISTICAS	UNIDAD	LA PAZ			COCHABAMBA			SANTA CRUZ			ORURO			SUCRE			POTOSI			COBJA			TRINIDAD		
		06-04-22	07-04-22	VAR%	06-04-22	07-04-22	VAR%	06-04-22	07-04-22	VAR%	06-04-22	07-04-22	VAR%	06-04-22	07-04-22	VAR%	06-04-22	07-04-22	VAR%	06-04-22	07-04-22	VAR%	06-04-22	07-04-22	VAR%
<b>TUBERCULOS - RAICES</b>																									
Papa Desiree (Mediana)	@	41.11	41.11		35.56	35.56		36.00	35.75	-0.69	36.88	34.13	-7.46	37.45	37.45		25.00	23.75	-5.00	n.i.o.	n.i.o.		47.50	47.50	
Papa Huaycha o Imilla (Mediana)	@	32.67	32.67		26.30	26.11	-0.72	28.00	28.00		28.33	28.33		35.50	35.50		36.25	35.00	-3.45	70.00	70.00		47.50	47.50	
Papa Holandesa (Mediana) IMPORTADO	@	55.00	55.00		n.i.o.	n.i.o.		n.i.o.	n.i.o.		n.i.o.	n.i.o.		n.i.o.	n.i.o.		n.i.o.	n.i.o.		60.00	60.00		n.i.o.	n.i.o.	
Papalisa Cáscara Roja o Amarilla (Mediana)	@	37.50	31.11	-17.04	23.33	23.33		30.00	24.00	-20.00	25.93	24.07	-7.17	34.55	34.55		70.00	70.00		n.i.o.	n.i.o.		51.75	51.75	
Yuca (Mediano - Grande)	Kg.	1.63	1.63		2.17	2.17		1.30	1.30		3.04	3.52	15.79	2.54	2.54		1.09	1.09		2.61	2.61		2.93	2.93	
<b>HORTALIZAS</b>																									
Ajo	@	150.00	150.00		128.75	128.75		126.25	126.25		90.00	90.00		94.17	94.17		120.00	120.00		n.i.o.	n.i.o.		247.50	247.50	
Aji en Vaina	@	335.00	335.00		197.50	197.50		180.00	180.00		n.i.o.	n.i.o.		152.50	152.50		220.00	220.00		n.i.o.	n.i.o.		440.00	440.00	
Aji en Vaina IMPORTADO	BOLSA @	390.00	390.00		315.00	315.00		340.00	340.00		460.00	460.00		n.i.o.	n.i.o.		n.i.o.	n.i.o.		437.00	437.00		n.i.o.	n.i.o.	
Arveja Verde (Mediana)	@	75.00	75.00		52.50	48.13	-8.32	70.00	80.00	14.29	72.50	65.00	-10.34	42.50	40.00	-5.88	50.00	60.00	20.00	n.i.o.	n.i.o.		n.i.o.	n.i.o.	
Cebolla Verde (sin clasificar)	Kg.	1.43	1.45	1.40	1.83	1.48	-19.13	3.26	3.48	6.75	1.09	1.54	41.28	2.61	2.61		1.74	1.74		n.i.o.	n.i.o.		2.07	2.07	
Cebolla cabeza Roja (Mediana)	Kg.	1.99	1.99		1.99	1.78	-10.55	1.74	1.83	5.17	1.84	1.45	-21.20	1.74	1.74		1.30	1.30		n.i.o.	n.i.o.		2.96	2.96	
Cebolla cabeza Roja (Mediana) IMPORTADO	Kg.	n.i.o.	n.i.o.		n.i.o.	n.i.o.		n.i.o.	n.i.o.		n.i.o.	n.i.o.		n.i.o.	n.i.o.		n.i.o.	n.i.o.		4.35	4.35		n.i.o.	n.i.o.	
Haba Verde Grande	@	22.50	22.50		13.33	13.33		30.00	30.00		11.50	14.00	21.74	18.75	18.75		20.00	25.00	25.00	n.i.o.	n.i.o.		132.00	132.00	
Locoto (Mediano)	Kg.	5.65	5.65		2.61	2.28	-12.64	3.70	3.70		3.48	3.48		3.91	4.35	11.25	3.91	4.35	11.25	13.04	n.i.o.		n.i.o.	n.i.o.	
Maíz Choclo (Mediano)	100 unid.	120.00	120.00		105.00	105.00		110.00	110.00		100.00	100.00		100.00	100.00		90.00	90.00		n.i.o.	n.i.o.		185.00	185.00	
Nabo (Mediano)	@	28.75	22.50	-21.74	11.67	11.67		40.00	40.00		14.00	16.00	14.29	18.33	20.00	9.11	30.00	30.00		n.i.o.	n.i.o.		n.i.o.	n.i.o.	
Pimentón Californiano (sin clasificar)	Kg.	9.13	9.13		4.57	4.26	-6.78	2.17	1.74	-19.82	9.13	9.57	4.82	3.48	3.48		3.91	3.91		13.04	n.i.o.		11.30	11.30	
Tomate Perita Híbrido (Mediano)	Kg.	4.04	3.93	-2.72	3.52	3.08	-12.50	3.08	2.86	-7.14	4.84	4.18	-13.64	3.08	3.08		4.84	4.40	-9.09	n.i.o.	n.i.o.		7.09	7.09	
Tomate Perita Híbrido (Mediano) IMPORTADO	Kg.	4.03	4.03		n.i.o.	n.i.o.		n.i.o.	n.i.o.		n.i.o.	n.i.o.		n.i.o.	n.i.o.		n.i.o.	n.i.o.		5.87	5.87		n.i.o.	n.i.o.	
Vainita Blanca Arbustiva (sin clasificar)	Kg.	4.78	4.78		2.39	2.39		2.61	2.17	-16.86	3.48	3.70	6.32	3.04	3.04		3.48	3.48		n.i.o.	n.i.o.		10.98	10.98	
Zanahoria (sin clasificar)	Kg.	1.35	1.62	20.00	1.36	1.28	-5.88	2.17	2.17		0.87	0.87		1.55	1.55		1.30	1.30		5.22	5.22		4.30	4.30	
Zapallo .	Kg.	1.85	1.85		1.63	1.52	-6.75	2.17	2.17		1.63	1.63		1.30	1.30		1.74	1.74		n.i.o.	n.i.o.		3.70	3.70	

REFERENCIA:

■ Alza ■ Baja ■ Se mantiene

n.i.o.: No Ingreso Oferta

Fuente: OAP-MDRyT

# PRECIOS MAYORISTA DE PRODUCTOS AGROPECUARIOS Y AGROINDUSTRIALES

PRODUCTOS Y SUS CARACTERISTICAS	UNIDAD	LA PAZ			COCHABAMBA			SANTA CRUZ			ORURO			SUCRE			POTOSI			COBJA			TRINIDAD		
		06-04-22	07-04-22	VAR%	06-04-22	07-04-22	VAR%	06-04-22	07-04-22	VAR%	06-04-22	07-04-22	VAR%	06-04-22	07-04-22	VAR%	06-04-22	07-04-22	VAR%	06-04-22	07-04-22	VAR%	06-04-22	07-04-22	VAR%
<b>FRUTAS</b>																									
Banana Cavendish (Mediana)	100 unid.	32.50	32.50		29.00	29.00		20.00	20.00		32.00	30.00	-6.25	35.00	32.50	-7.14	30.00	30.00		n.i.o.	n.i.o.		41.67	41.67	
Damasco (Mediano)	100 unid.	n.i.o.	n.i.o.		n.i.o.	n.i.o.		n.i.o.	n.i.o.		n.i.o.	n.i.o.		n.i.o.	n.i.o.		n.i.o.	n.i.o.		n.i.o.	n.i.o.		n.i.o.	n.i.o.	
Durazno (Mediano)	100 unid.	65.00	65.00		60.00	60.00		56.00	56.00		65.00	60.00	-7.69	45.00	45.00		45.00	45.00		n.i.o.	n.i.o.		n.i.o.	n.i.o.	
Durazno (Mediano) IMPORTADO	100 unid.	n.i.o.	n.i.o.		n.i.o.	n.i.o.		n.i.o.	n.i.o.		n.i.o.	n.i.o.		190.00	190.00		n.i.o.	n.i.o.		n.i.o.	n.i.o.		n.i.o.	n.i.o.	
Frutilla (sin clasificar)	CAJA 100 unid.	14.00	14.00		10.00	10.00		10.00	10.00		13.00	13.00		14.00	13.00	-7.14	n.i.o.	n.i.o.		n.i.o.	n.i.o.		n.i.o.	n.i.o.	
Limón Tahití (Mediano)	100 unid.	20.00	20.00		14.00	15.00	7.14	10.00	10.00		20.00	20.00		25.00	25.00		24.00	24.00		48.00	48.00		33.48	33.48	
Limón Sutil (Mediano)	100 unid.	20.00	20.00		17.50	17.50		20.00	20.00		21.00	21.00		15.00	15.00		14.00	14.00		n.i.o.	n.i.o.		30.80	30.80	
Mandarina Japonesa (Mediano - Grande)	100 unid.	30.00	30.00		21.00	19.00	-9.52	25.00	22.50	-10.00	30.00	32.00	6.67	42.50	40.00	-5.88	30.00	30.00		n.i.o.	n.i.o.		40.00	40.00	
Mandarina Criolla (Mediana)	100 unid.	55.00	55.00		15.00	15.00		25.00	25.00		n.i.o.	n.i.o.		n.i.o.	n.i.o.		n.i.o.	n.i.o.		n.i.o.	n.i.o.		n.i.o.	n.i.o.	
Manga Manzana (Mediana)	100 unid.	n.i.o.	n.i.o.		n.i.o.	n.i.o.		n.i.o.	n.i.o.		n.i.o.	n.i.o.		n.i.o.	n.i.o.		n.i.o.	n.i.o.		n.i.o.	n.i.o.		n.i.o.	n.i.o.	
Manga Manzana (Mediana) IMPORTADO	CAJA 100 unid.	n.i.o.	n.i.o.		n.i.o.	n.i.o.		n.i.o.	n.i.o.		n.i.o.	n.i.o.		n.i.o.	n.i.o.		n.i.o.	n.i.o.		n.i.o.	n.i.o.		n.i.o.	n.i.o.	
Manzana (Mediana)	100 unid.	50.00	50.00		55.00	55.00		n.i.o.	n.i.o.		40.00	n.i.o.		n.i.o.	n.i.o.		n.i.o.	n.i.o.		n.i.o.	n.i.o.		n.i.o.	n.i.o.	
Manzana Red Delicious Mapleado (Mediana) IMPORTADO	100 unid.	195.45	200.00	2.33	120.00	120.00		200.00	200.00		145.00	145.00		152.00	152.00		160.00	160.00		n.i.o.	n.i.o.		150.00	150.00	
Naranja Injerto (Mediano)	100 unid.	30.00	30.00		26.50	22.50	-15.09	25.00	25.00		36.50	32.50	-10.96	40.00	35.00	-12.50	n.i.o.	n.i.o.		60.00	60.00		40.00	40.00	
Naranja Criolla (Mediana)	100 unid.	n.i.o.	n.i.o.		22.00	19.00	-13.64	n.i.o.	n.i.o.		n.i.o.	n.i.o.		n.i.o.	n.i.o.		30.00	30.00		n.i.o.	n.i.o.		n.i.o.	n.i.o.	
Palta Bacon (Mediano)	100 unid.	400.00	400.00		210.00	210.00		220.00	220.00		400.00	n.i.o.		240.00	240.00		250.00	250.00		n.i.o.	n.i.o.		195.00	195.00	
Papaya Salvietti (Mediana)	100 unid.	980.00	840.00	-14.29	400.00	375.00	-6.25	550.00	550.00		880.00	880.00		800.00	800.00		650.00	650.00		n.i.o.	n.i.o.		575.00	575.00	
Piña Pucallpa (Mediana)	100 unid.	1200.00	1200.00		550.00	550.00		700.00	700.00		990.00	990.00		1200.00	1200.00		800.00	800.00		n.i.o.	n.i.o.		750.00	750.00	
Plátano (Mediano)	100 unid.	40.00	40.00		26.50	26.50		20.00	23.00	15.00	45.00	45.00		35.00	35.00		35.00	35.00		100.00	100.00		25.00	25.00	
Sandia (Mediano)	Kg.	2.72	2.72		2.28	2.28		1.63	1.63		2.83	2.83		3.26	3.26		1.85	1.85		n.i.o.	n.i.o.		2.45	2.45	
Toronja Ruby Red (Mediana)	100 unid.	60.00	65.00	8.33	60.00	60.00		60.00	60.00		95.00	85.00	-10.53	150.00	150.00		n.i.o.	n.i.o.		n.i.o.	n.i.o.		55.00	55.00	
Uva Negra	Kg.	5.65	5.65		5.43	5.43		5.65	5.65		6.30	5.87	-6.83	5.65	5.65		3.91	3.91		n.i.o.	n.i.o.		n.i.o.	n.i.o.	
Uva Blanca	Kg.	4.35	4.35		5.87	5.87		3.70	3.70		5.87	4.35	-25.89	4.35	4.35		3.91	3.91		n.i.o.	n.i.o.		n.i.o.	n.i.o.	
Uva Negra IMPORTADO	Kg.	n.i.o.	n.i.o.		n.i.o.	n.i.o.		n.i.o.	n.i.o.		n.i.o.	n.i.o.		n.i.o.	n.i.o.		n.i.o.	n.i.o.		n.i.o.	n.i.o.		n.i.o.	n.i.o.	
Uva Blanca IMPORTADO	Kg.	n.i.o.	n.i.o.		n.i.o.	n.i.o.		n.i.o.	n.i.o.		n.i.o.	n.i.o.		n.i.o.	n.i.o.		n.i.o.	n.i.o.		n.i.o.	n.i.o.		n.i.o.	n.i.o.	
<b>CARNES - HUEVOS</b>																									
Carne de Pollo entero eviscerado	Kg.	11.25	11.17	-0.71	10.57	11.32	7.10	10.00	9.75	-2.50	11.46	11.46		11.35	11.35		13.75	13.50	-1.82	16.25	16.25		11.50	11.50	
Carne de cerdo en gancho	Kg.	19.50	19.50		17.50	17.50		14.00	14.00		21.50	21.50		19.00	19.00		20.00	20.00		24.00	24.00		16.25	16.25	
Carne de res en gancho	Kg.	22.50	22.50		22.75	23.50	3.30	18.00	18.00		24.00	24.00		24.00	24.00		25.00	25.00		24.00	24.00		18.00	18.00	
Huevo (Primera Calidad) .	unid.	0.70	0.70		0.59	0.59		0.63	0.63		0.61	0.61		0.70	0.70		0.68	0.68		n.i.o.	n.i.o.		0.54	0.54	
Pacú .	Kg.	29.00	29.00		20.00	20.00		n.i.o.	n.i.o.		34.00	34.00		n.i.o.	n.i.o.		n.i.o.	n.i.o.		n.i.o.	n.i.o.		30.00	30.00	
Pejerrey .	Kg.	n.i.o.	n.i.o.		n.i.o.	n.i.o.		n.i.o.	n.i.o.		n.i.o.	41.74		n.i.o.	n.i.o.		n.i.o.	n.i.o.		n.i.o.	n.i.o.		n.i.o.	n.i.o.	
Surubí .	Kg.	29.00	29.00		35.50	35.50		n.i.o.	n.i.o.		n.i.o.	n.i.o.		n.i.o.	n.i.o.		n.i.o.	n.i.o.		n.i.o.	n.i.o.		29.50	29.50	
Trucha .	Kg.	30.87	30.87		33.04	33.04		n.i.o.	n.i.o.		34.78	34.78		n.i.o.	n.i.o.		n.i.o.	n.i.o.		n.i.o.	n.i.o.		n.i.o.	n.i.o.	

REFERENCIA:

■ Alza ■ Baja ■ Se mantiene

n.i.o.: No Ingreso Oferta

**Fuente: OAP-MDRyT**

# PRECIOS MAYORISTA DE PRODUCTOS AGROPECUARIOS Y AGROINDUSTRIALES

PRODUCTOS Y SUS CARACTERISTICAS	UNIDAD	LA PAZ			COCHABAMBA			SANTA CRUZ			ORURO			SUCRE			POTOSI			COBIJA			TRINIDAD		
		06-04-22	07-04-22	VAR%	06-04-22	07-04-22	VAR%	06-04-22	07-04-22	VAR%	06-04-22	07-04-22	VAR%	06-04-22	07-04-22	VAR%	06-04-22	07-04-22	VAR%	06-04-22	07-04-22	VAR%	06-04-22	07-04-22	VAR%
<b>GRANOS - AGROINDUSTRIALES</b>																									
Aceite vegetal envasado	BIDON 900 cc.	10.83	10.83		10.66	10.66		10.83	10.83		12.25	12.25		10.42	10.42		11.17	11.17		12.08	12.08		10.00	10.00	
Aceite vegetal a granel	LT.	10.00	10.00		10.25	10.25		9.88	9.88		10.65	10.65		9.30	9.30		9.75	9.75		n.i.o.	n.i.o.		n.i.o.	n.i.o.	
Aceite vegetal envasado IMPORTADO	BIDON 900 cc.	9.36	9.36		9.09	9.09		9.45	9.45		9.54	9.54		8.10	8.10		9.00	9.00		12.75	12.75		10.50	10.50	
Amaranto	46 Kg.	n.i.o.	n.i.o.		n.i.o.	n.i.o.		n.i.o.	n.i.o.		n.i.o.	n.i.o.		400.00	400.00		n.i.o.	n.i.o.		n.i.o.	n.i.o.		n.i.o.	n.i.o.	
Arroz de primera	qq.	275.00	275.00		250.00	250.00		260.00	260.00		320.00	320.00		280.00	280.00		295.00	295.00		n.i.o.	n.i.o.		199.00	199.00	
Arroz económico	qq.	225.00	225.00		170.00	170.00		180.00	180.00		235.00	235.00		180.00	180.00		210.00	210.00		n.i.o.	n.i.o.		150.00	150.00	
Arroz de segunda	qq.	235.00	235.00		215.00	215.00		225.00	225.00		282.50	275.00	-2.65	220.00	220.00		250.00	250.00		n.i.o.	n.i.o.		170.00	170.00	
Arroz de primera IMPORTADO	qq.	216.20	216.20		207.00	207.00		279.83	279.83		n.i.o.	n.i.o.		n.i.o.	n.i.o.		266.80	266.80		260.67	260.67		n.i.o.	n.i.o.	
Azúcar blanco	qq.	190.00	190.00		185.00	185.00		177.50	177.50		192.50	190.00	-1.30	180.00	180.00		190.00	190.00		n.i.o.	n.i.o.		185.00	185.00	
Azúcar blanco IMPORTADO	SACO qq.	n.i.o.	n.i.o.		n.i.o.	n.i.o.		n.i.o.	n.i.o.		n.i.o.	n.i.o.		n.i.o.	n.i.o.		n.i.o.	n.i.o.		245.33	245.33		n.i.o.	n.i.o.	
Café molido	Kg.	46.00	46.00		38.50	38.50		48.00	48.00		n.i.o.	n.i.o.		54.00	54.00		45.00	45.00		n.i.o.	n.i.o.		n.i.o.	n.i.o.	
Café en grano (Mediano)	qq.	n.i.o.	n.i.o.		3795.00	3795.00		n.i.o.	n.i.o.		n.i.o.	n.i.o.		n.i.o.	n.i.o.		n.i.o.	n.i.o.		n.i.o.	n.i.o.		n.i.o.	n.i.o.	
Cebada en grano	@	48.00	48.00		44.38	44.38		n.i.o.	n.i.o.		52.50	52.50		60.00	60.00		48.00	48.00		n.i.o.	n.i.o.		n.i.o.	n.i.o.	
Charque de llama	Kg.	63.64	63.64		77.50	77.50		n.i.o.	n.i.o.		155.00	147.50	-4.84	n.i.o.	n.i.o.		110.00	110.00		n.i.o.	n.i.o.		n.i.o.	n.i.o.	
Chuña (Mediano)	qq.	360.00	360.00		305.00	305.00		315.00	315.00		426.67	426.67		480.00	480.00		460.00	460.00		n.i.o.	n.i.o.		n.i.o.	n.i.o.	
Fideo	@	75.50	75.50		72.50	72.50		78.00	78.00		77.50	77.50		85.00	85.00		80.00	80.00		90.00	90.00		78.00	78.00	
Frejol Negro (Mediano)	qq.	410.00	410.00		285.00	295.00	3.51	260.00	260.00		n.i.o.	n.i.o.		320.00	320.00		n.i.o.	n.i.o.		n.i.o.	n.i.o.		n.i.o.	n.i.o.	
Girasol (Pequeño color café rayado)	qq.	640.00	640.00		475.00	475.00		400.00	400.00		n.i.o.	n.i.o.		560.00	560.00		n.i.o.	n.i.o.		n.i.o.	n.i.o.		n.i.o.	n.i.o.	
Harina blanca	46 Kg.	224.89	224.89		209.30	209.30		220.80	220.80		n.i.o.	n.i.o.		240.00	240.00		n.i.o.	n.i.o.		248.40	248.40		216.20	216.20	
Harina blanca IMPORTADO	SACO 46 Kg.	213.90	213.90		211.60	211.60		216.20	216.20		207.00	207.00		202.40	202.40		200.00	200.00		268.33	268.33		211.60	211.60	
Leche fluida	BIDON 946 ml.	5.70	5.70		5.40	5.40		5.70	5.70		5.90	5.90		5.40	5.40		5.70	5.70		n.i.o.	n.i.o.		6.40	6.40	
Leche en polvo	LATA 2500 grs.	145.00	145.00		120.45	120.45		119.32	119.32		155.00	155.00		150.00	150.00		160.00	160.00		126.09	126.09		141.45	141.45	
Manteca de cerdo IMPORTADO	LATA 17 Kg.	228.33	228.33		205.00	205.00		276.25	276.25		n.i.o.	n.i.o.		200.00	200.00		235.00	235.00		n.i.o.	n.i.o.		n.i.o.	n.i.o.	
Manteca vegetal	CAJA 17 Kg.	249.69	249.69		247.03	247.03		249.69	252.34	1.06	244.38	247.03	1.08	230.00	230.00		245.00	245.00		n.i.o.	n.i.o.		235.00	235.00	
Maní con cáscara rojo	qq.	400.00	400.00		340.00	340.00		265.00	265.00		555.00	555.00		355.00	355.00		450.00	450.00		n.i.o.	n.i.o.		n.i.o.	n.i.o.	
Maíz Blanco (Grande)	qq.	520.00	520.00		425.00	405.00	-4.71	480.00	480.00		430.00	430.00		520.00	520.00		340.00	340.00		n.i.o.	n.i.o.		n.i.o.	n.i.o.	
Maíz amarillo duro	qq.	135.00	135.00		91.50	91.50		85.00	85.00		145.00	145.00		100.00	100.00		120.00	120.00		125.00	125.00		85.00	85.00	
Maíz amarillo duro IMPORTADO	qq.	n.i.o.	n.i.o.		n.i.o.	n.i.o.		n.i.o.	n.i.o.		n.i.o.	n.i.o.		n.i.o.	n.i.o.		n.i.o.	n.i.o.		n.i.o.	n.i.o.		n.i.o.	n.i.o.	
Quinoa Real	qq.	640.00	640.00		545.00	545.00		510.00	510.00		675.00	675.00		480.00	480.00		650.00	650.00		n.i.o.	n.i.o.		n.i.o.	n.i.o.	
Sorgo	qq.	130.00	130.00		92.50	97.50	5.41	85.00	85.00		n.i.o.	n.i.o.		80.00	80.00		130.00	130.00		n.i.o.	n.i.o.		n.i.o.	n.i.o.	
Soya en grano	qq.	280.00	280.00		n.i.o.	n.i.o.		175.00	175.00		n.i.o.	n.i.o.		240.00	240.00		n.i.o.	n.i.o.		n.i.o.	n.i.o.		n.i.o.	n.i.o.	
Sésamo (Escobero)	qq.	n.i.o.	n.i.o.		n.i.o.	n.i.o.		400.00	400.00		n.i.o.	n.i.o.		480.00	480.00		n.i.o.	n.i.o.		n.i.o.	n.i.o.		n.i.o.	n.i.o.	
Trigo en grano	qq.	200.00	200.00		305.00	305.00		n.i.o.	n.i.o.		n.i.o.	n.i.o.		200.00	200.00		180.00	180.00		n.i.o.	n.i.o.		n.i.o.	n.i.o.	
Trigo pelado	qq.	355.00	355.00		340.00	340.00		320.00	320.00		360.00	360.00		355.00	355.00		315.00	315.00		n.i.o.	n.i.o.		n.i.o.	n.i.o.	
Tunta	qq.	910.00	910.00		490.00	490.00		645.00	645.00		740.00	740.00		n.i.o.	n.i.o.		n.i.o.	n.i.o.		n.i.o.	n.i.o.		n.i.o.	n.i.o.	
Tunta . IMPORTADO	50 Kg.	1206.52	1206.52		910.00	910.00		n.i.o.	n.i.o.		855.00	855.00		n.i.o.	n.i.o.		n.i.o.	n.i.o.		n.i.o.	n.i.o.		n.i.o.	n.i.o.	

REFERENCIA:



Alza



Baja



Se mantiene

n.i.o.: No Ingreso Oferta

**Fuente: OAP-MDRyT**

# PRECIOS MAYORISTAS DE LA CARNE DE POLLO ENTERO EVISCERADO Y AZÚCAR BLANCO

**07 DE ABRIL DE 2022**

## CARNE DE POLLO — AGENCIA

CIUDAD	SOFÍA	IMBA	ALG	PIO RICO	PROMEDIO
LA PAZ	11.50	11.50	n.i.o.	10.50	11,17
COCHABAMBA	11.75	11.25	n.i.o.	10.95	11,32
SANTA CRUZ	9.75	n.i.o.	n.i.o.	n.i.o.	9,75
ORURO	12.31	11.18	n.i.o.	10.88	11,46
SUCRE	11.50	11.20	n.i.o.	n.i.o.	11,35
POTOSI	13.50	13.50	13.50	n.i.o.	13,50
TRINIDAD	11.50	n.i.o.	n.i.o.	n.i.o.	11,50

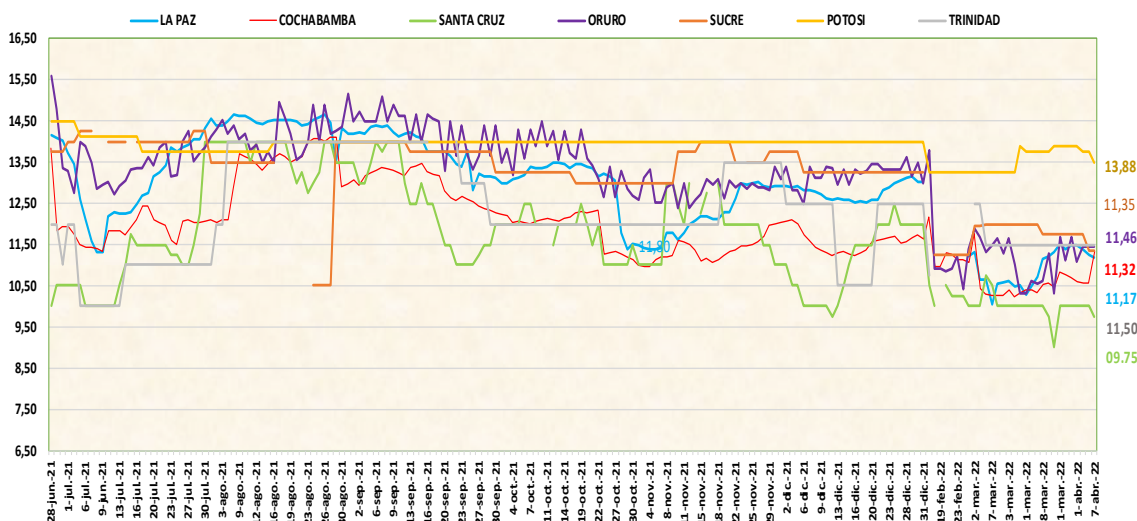

De acuerdo al registro de esta jornada en las ciudades de La Paz, Santa Cruz y Potosí baja el precio del pollo entero eviscerado debido a la sobre oferta en los centros de abasto. Sube el precio en la ciudad de La Paz y Cochabamba de la marca PIO RICO, SOFÍA e IMBA, por los bajos volúmenes de ingreso para esta jornada.

**07 DE ABRIL DE 2022**

## AZUCAR BLANCO – MARCAS

CIUDAD	LA BELGICA		UNAGRO		GUABIRÁ		SAN AURELIO		BERMEJO	
	Bs/qg	Bs/Kg	Bs/qg	Bs/Kg	Bs/qg	Bs/Kg	Bs/qg	Bs/Kg	Bs/qg	Bs/Kg
LA PAZ	190.00	4.13	n.i.o.	n.i.o.	n.i.o.	n.i.o.	190.00	4.13	n.i.o.	n.i.o.
COCHABAMBA	185.00	4.02	192.50	4.18	207.50	4.51	185.00	4.02	n.i.o.	n.i.o.
SANTA CRUZ	n.i.o.	n.i.o.	n.i.o.	n.i.o.	n.i.o.	n.i.o.	177.50	3.86	n.i.o.	n.i.o.
ORURO	n.i.o.	n.i.o.	n.i.o.	n.i.o.	n.i.o.	n.i.o.	190.00	4.13	192.50	4.18
SUCRE	n.i.o.	n.i.o.	n.i.o.	n.i.o.	n.i.o.	n.i.o.	180.00	3.91	180.00	3.91
POTOSI	n.i.o.	n.i.o.	n.i.o.	n.i.o.	n.i.o.	n.i.o.	190.00	4.13	190.00	4.13
TRINIDAD	n.i.o.	n.i.o.	n.i.o.	n.i.o.	185.00	4.02	n.i.o.	n.i.o.	n.i.o.	n.i.o.

De acuerdo al reporte de esta jornada en la ciudad de Oruro baja el precio del azúcar blanco de la marca SAN AURELIO debido al incremento en la oferta en el centro de abasto.

REFERENCIA:

Alza (Red) Baja (Green) Se mantiene (Yellow)

n.i.o.: No Ingreso Oferta

Fuente: OAP-MDRyT

# COMENTARIOS 2022

	<b>La Paz:</b> La cebolla verde de procedente de la Paz (Sapahaqui) esta jornada ingresó de un solo lugar de procedencia, zanahoria de La Paz (Vizcachani), Oruro (Paria) y manzana red Delicious que ingresa del vecino país de argentina por la variabilidad de precio en el mercado, toronja rubí red de La Paz (Alto Beni) por el bajo volumen que llevo el producto al mercado.		<b>Oruro:</b> Manteca vegetal de Santa Cruz debido a la variabilidad de precios, yuca procedente de La Paz (Alto Beni), Cebolla Verde de Oruro (Paria) debido a la baja oferta en esta jornada a causa de las últimas lluvias registradas, haba verde, nabo procedente de Oruro (Paria) esta jornada se registró otra unidad de medida, Pimentón Californiano procedente de Cochabamba (Colomi) debido a los bajos volúmenes de ingreso, Vainita Blanca Arbustiva procedente de Cochabamba debido a la variabilidad de precios, al igual que la Mandarina Japonesa procedente de Santa Cruz (Yapacani) y La Paz (Alto Beni).
	Papalisa cascara roja de La Paz (Sorata) y nabo de La Paz (Sector illimani), papaya Salvietti de La Paz (Alto Beni) por el alto volumen en que llevo el producto al mercado, tomate perita de Tarija, Cochabamba y La Paz por la variabilidad de precio de las diferentes procedencias que llega el producto al mercado, carne de pollo entero eviscerado por la variabilidad de precio de las diferentes marcas de pollo.		Arroz de segunda, Azúcar blanco procedentes de Santa Cruz debido al incremento en la oferta, Charque de llama Oruro (Turco) debido a la variabilidad en los precios, Papa Desirée procedente de Cochabamba (Tiraque), Tarija por incremento en la oferta, papalisa Cáscara Roja o Amarilla procedente de Cochabamba (Colomi) debido al inicio en la cosecha, Arveja Verde procedente de Santa Cruz (Saipina) Cochabamba debido a la comercialización de producto remanente, Cebolla cabeza Roja procedente de Oruro (Paria), Tarija, Tomate Perita procedente de Santa Cruz (Saipina), Cochabamba por la baja demanda en esta jornada, Banana Cavendish procedente de La Paz (Alto Beni), Cochabamba (Chimoré) por el incremento del lugar de procedencia, Durazno de Chuquisaca (Camargo) y Cochabamba (Pocoata), Naranja Injerto procedente de La Paz (Alto Beni), Toronja Ruby Red procedente de La Paz (Alto Beni) por la comercialización de producto renanamente y la baja demanda en esta jornada, Uva Blanca, Uva Negra procedente de Tarija durante esta jornada se comercializa solo la variedad moscatel.
	<b>Cochabamba:</b> Frijol negro de Santa Cruz por la variación de precios entre mercados y puestos de venta, Sorgo de Santa Cruz por poco ingreso de producto a los mercados, Limón Tahití de Potosí (Torotoro) y Santa Cruz (Yapacani) debido al ingreso de nuevos productos y frescos de mejor calidad, Carne de Pollo entero eviscerado de las marcas SOFIA, IMBA Y PIO RICO procedentes de Santa Cruz y Cochabamba, debido a los bajos volúmenes de ingreso al mercado generando una baja oferta de otra marcas de pollo, Carne de res en gancho de Santa Cruz debido a la variación de precio en los frigoríficos.		
	Arveja verde de santa cruz (Saipina) y Cochabamba por mucha variedad y cantidad de producto en los mercados, Cebolla verde Cochabamba (Sipe Sipe), Punata y Oruro por la alta oferta en los mercados, Cebolla Roja de Oruro (paria), Zapallo de Pojo y Cliza porque hay mucha variedad de productos remanentes en los mercados, Locoto de Corani, Pimentón Cochabamba (Saipina), Maíz blanco de Cochabamba, Papa Huaycha de Cochabamba (Tiraque, Morochata y vacas), por la Variación de mercados (puestos),Tomate perita de Cochabamba (Saipina) por la llegada de productos fresco ala mercado, Zanahoria de Oruro y Cochabamba, mandarina Japonesa (Mediano - Grande) (Villa Tunari, Yapacani), (Naranja Injerto (Mediano) (Villa Tunari), Naranja Criolla (Mediana)(Alto Beni, Villa Tunari) y Papaya Salvietti (Mediana)(Villa Tunari, Torotoro), bajo de precio por el ingreso de variedad de productos en gran cantidad a todos los mercados, además la temporada de cosechas.		<b>Potosí:</b> arveja verde de Tarija, Chuquisaca (Culpina) y Potosí (Ckochas), haba verde de potosí (Betanzos) y Tarija, locoto de Cochabamba (Colomi) por la calidad y los bajos ingresos de los productos por otro lado está bajando la cosecha por el ciclo de los cultivos en el mercado.
	<b>Santa Cruz:</b> Manteca vegetal y plátano de Cochabamba en esta jornada se observó un incremento por la variabilidad de precios entre comerciantes, cebolla verde de Cochabamba debido a los bajos volúmenes de ingreso desde su lugar de producción, cebolla cabeza roja de Chuquisaca (Culpina) y Tarija debido a los nuevos volúmenes de ingreso, arveja verde de Santa cruz (Churo) por el bajo volumen en que llevo el producto al mercado, motivo por el cual se cotizo de 1 arroba repercutiendo en la variación de precios.		papa desirée de potosí (Betanzos), Chuquisaca (Culpina) y Tarija, papa huaycha de potosí (Betanzos, Ravelo) y Cochabamba (Tiraque) por la variabilidad que existe en el mercado por la gran oferta de los productos al consumidor, tomate perita de (Tarija), carne de pollo entero eviscerado de Cochabamba (Mizque) por la buena calidad y los altos volúmenes que llevo al mercado,
	Carne de Pollo entero eviscerado de las marcas SOFIA y MAIRAREÑO por los altos volúmenes de ingreso al mercado y por el incremento de pollo en edad de faeneo, papalisa de Cochabamba (Pojo), pimentón y tomate perita de Santa Cruz (los negros), vainita blanca y lechuga crespas de Santa Cruz debido a que esta jornada ingreso en grandes cantidades desde su lugar de producción, papa desirée de Cochabamba, Santa Cruz (Moro Moro-Vallegrande) por la buena oferta y la variabilidad de precios según la calidad y procedencia, mandarina japonesa de Santa Cruz (Yapacani) y Cochabamba debido a los nuevos volúmenes de ingreso haciendo que repercuta los precios.		<b>Sucre:</b> Locoto de Cochabamba debido a los nuevos volúmenes de ingreso desde las zonas productoras, Nabo de Chuquisaca (Sucre Valle) a causa de la baja oferta y la buena calidad del producto. Arveja de Cochabamba debido a la baja oferta y que no hubo ingresos, Banana de Cochabamba (Villa Tunari) a causa de la buena oferta y la variabilidad de precios, Frutilla de Santa Cruz (Comarapa) a causa de los nuevos ingresos de producto, Mandarina japonesa de Santa Cruz (Yapacani) debido a la alta oferta del producto, Naranja injerto de La Paz (Alto Beni) debido a los nuevos volúmenes de ingreso desde las zonas productoras.

REFERENCIA:

Alza Baja Se mantiene

n.i.o.: No Ingreso Oferta

Fuente: OAP-MDRyT