

BOLETIN DE PRECIOS



N.º 029

BOLETIN DIARIO DE PRECIOS MAYORISTA

Lunes, 11 de Abril de 2022

PRODUCTOS Y SUS CARACTERISTICAS	UNIDAD	LA PAZ			COCHABAMBA			SANTA CRUZ			ORURO			SUCRE			POTOSI			COBIJA			TRINIDAD		
		08-04-22	11-04-22	VAR%	08-04-22	11-04-22	VAR%	08-04-22	11-04-22	VAR%	08-04-22	11-04-22	VAR%	08-04-22	11-04-22	VAR%	08-04-22	11-04-22	VAR%	08-04-22	11-04-22	VAR%	08-04-22	11-04-22	VAR%
TUBERCULOS - RAICES																									
Papa Desiree (Mediana)	@	41.11	41.11		36.11	35.56	-1.52	35.75	35.75		34.13	36.38	6.59	37.45	37.45		23.75	25.00	5.26	n.i.o.	n.i.o.		47.50	47.50	
Papa Huaycha o Imilla (Mediana)	@	32.67	32.67		26.11	26.11		28.00	28.00		27.78	27.78		35.50	35.50		35.00	36.25	3.57	61.10	70.00	14.57	47.50	47.50	
Papa Holandesa (Mediana) IMPORTADO	@	55.00	55.00		n.i.o.	n.i.o.		n.i.o.	n.i.o.		n.i.o.	n.i.o.		n.i.o.	n.i.o.		n.i.o.	n.i.o.		51.75	60.00	15.94	n.i.o.	n.i.o.	
Papalisa Cáscara Roja o Amarilla (Mediana)	@	31.11	31.11		23.33	23.33		30.00	24.00	-20.00	24.07	27.22	13.09	34.55	34.55		70.00	70.00		n.i.o.	n.i.o.		51.75	51.75	
Yuca (Mediano - Grande)	Kg.	1.63	1.63		1.96	1.96		1.30	1.74	33.85	2.17	2.61	20.28	2.54	2.50	-1.57	1.09	1.09		2.61	2.61		2.93	2.93	
HORTALIZAS																									
Ajo	@	150.00	150.00		128.75	125.00	-2.91	126.25	126.25		102.50	102.50		94.17	95.00	0.88	120.00	120.00		230.00	230.00		247.50	247.50	
Aji en Vaina	@	335.00	335.00		197.50	197.50		180.00	180.00		n.i.o.	n.i.o.		152.50	154.17	1.10	220.00	220.00		n.i.o.	n.i.o.		440.00	440.00	
Aji en Vaina IMPORTADO	BOLSA @	390.00	390.00		315.00	315.00		340.00	340.00		427.50	436.67	2.15	n.i.o.	n.i.o.		n.i.o.	n.i.o.		437.00	437.00		n.i.o.	n.i.o.	
Arveja Verde (Mediana)	@	75.00	75.00		48.13	45.00	-6.50	65.00	70.00	7.69	70.00	65.00	-7.14	40.00	45.00	12.50	65.00	70.00	7.69	172.50	172.50		n.i.o.	110.00	
Cebolla Verde (sin clasificar)	Kg.	1.45	1.45		1.48	1.22	-17.57	3.26	3.26		1.30	1.30		2.61	3.48	33.33	1.74	1.74		n.i.o.	n.i.o.		2.07	2.07	
Cebolla cabeza Roja (Mediana)	Kg.	1.92	2.03	5.73	1.74	1.45	-16.67	1.83	1.83		1.52	1.52		1.74	1.74		1.41	1.41		n.i.o.	n.i.o.		2.96	2.96	
Cebolla cabeza Roja (Mediana) IMPORTADO	Kg.	n.i.o.	n.i.o.		n.i.o.	n.i.o.		n.i.o.	n.i.o.		n.i.o.	n.i.o.		n.i.o.	n.i.o.		n.i.o.	n.i.o.		4.00	4.35	8.75	n.i.o.	n.i.o.	
Haba Verde Grande	@	22.50	22.50		13.33	13.33		25.00	25.00		12.00	12.00		18.75	20.00	6.67	25.00	25.00		92.00	92.00		132.00	132.00	
Locoto (Mediano)	Kg.	5.65	5.65		2.28	2.61	14.47	3.70	4.35	17.57	3.91	3.91		4.35	4.35		3.91	3.91		13.04	13.04		n.i.o.	n.i.o.	
Maíz Choclo (Mediano)	100 unid.	120.00	142.50	18.75	110.00	120.00	9.09	115.00	120.00	4.35	110.00	110.00		100.00	100.00		100.00	100.00		n.i.o.	n.i.o.		185.00	185.00	
Nabo (Mediano)	@	22.50	22.50		13.33	10.83	-18.75	40.00	40.00		20.00	25.00	25.00	20.00	20.00		30.00	30.00		90.00	90.00		n.i.o.	n.i.o.	
Pimentón Californiano (sin clasificar)	Kg.	9.13	9.13		3.04	4.35	43.09	1.74	1.74		7.83	6.52	-16.73	3.48	2.61	-25.00	3.91	4.35	11.25	14.35	14.35		11.30	11.30	
Tomate Perita Híbrido (Mediano)	Kg.	3.84	3.96	3.13	3.08	2.71	-12.01	2.86	2.86		4.40	3.96	-10.00	3.08	3.52	14.29	4.40	4.40		n.i.o.	n.i.o.		7.09	6.60	-6.91
Tomate Perita Híbrido (Mediano) IMPORTADO	Kg.	4.40	4.03	-8.41	n.i.o.	n.i.o.		n.i.o.	n.i.o.		n.i.o.	n.i.o.		n.i.o.	n.i.o.		n.i.o.	n.i.o.		4.89	4.89		n.i.o.	n.i.o.	
Vainita Blanca Arbustiva (sin clasificar)	Kg.	4.78	4.78		2.39	1.96	-17.99	1.74	1.74		3.91	3.48	-11.00	3.04	2.83	-6.91	3.48	3.48		13.00	13.00		10.98	10.98	
Zanahoria (sin clasificar)	Kg.	1.84	1.93	4.89	1.22	1.07	-12.30	1.86	1.59	-14.52	0.87	1.16	33.33	1.55	1.55		1.30	1.30		4.35	5.22	20.00	4.30	4.30	
Zapallo .	Kg.	1.85	1.85		1.30	1.30		2.17	1.85	-14.75	1.63	1.85	13.50	1.30	1.30		1.74	1.74		4.00	4.00		3.70	3.70	

REFERENCIA:



Alza



Baja



Se mantiene

n.i.o.: No Ingreso Oferta

Fuente: OAP-MDRyT

PRECIOS MAYORISTA DE PRODUCTOS AGROPECUARIOS Y AGROINDUSTRIALES

PRODUCTOS Y SUS CARACTERISTICAS	UNIDAD	LA PAZ			COCHABAMBA			SANTA CRUZ			ORURO			SUCRE			POTOSI			COBIJA			TRINIDAD		
		08-04-22	11-04-22	VAR%	08-04-22	11-04-22	VAR%	08-04-22	11-04-22	VAR%	08-04-22	11-04-22	VAR%	08-04-22	11-04-22	VAR%	08-04-22	11-04-22	VAR%	08-04-22	11-04-22	VAR%	08-04-22	11-04-22	VAR%
FRUTAS																									
Banana Cavendish (Mediana)	100 unid.	32.50	32.50		29.00	29.00		20.00	20.00		27.50	27.50		32.50	32.50		30.00	30.00		n.i.o.	n.i.o.		41.67	41.67	
Damasco (Mediano)	100 unid.	n.i.o.	n.i.o.		n.i.o.	n.i.o.		n.i.o.	n.i.o.		n.i.o.	n.i.o.		n.i.o.	n.i.o.		n.i.o.	n.i.o.		n.i.o.	n.i.o.		n.i.o.	n.i.o.	
Durazno (Mediano)	100 unid.	65.00	65.00		60.00	60.00		56.00	56.00		57.50	70.00	21.74	45.00	45.00		45.00	45.00		n.i.o.	n.i.o.		n.i.o.	n.i.o.	
Durazno (Mediano) IMPORTADO	100 unid.	n.i.o.	n.i.o.		n.i.o.	n.i.o.		n.i.o.	n.i.o.		n.i.o.	n.i.o.		190.00	190.00		n.i.o.	n.i.o.		n.i.o.	n.i.o.		n.i.o.	n.i.o.	
Frutilla (sin clasificar)	CAJA 100 unid.	14.00	14.00		9.50	9.50		10.00	10.00		13.00	13.00		13.00	14.00	7.69	n.i.o.	n.i.o.		n.i.o.	n.i.o.		n.i.o.	n.i.o.	
Limón Tahiti (Mediano)	100 unid.	20.00	20.00		15.00	15.50	3.33	10.00	10.00		20.00	20.00		25.00	25.00		24.00	24.00		48.00	48.00		33.48	33.48	
Limón Sutil (Mediano)	100 unid.	20.00	20.00		18.00	25.00	38.89	20.00	20.00		20.00	20.00		15.00	15.00		14.00	13.00	-7.14	n.i.o.	n.i.o.		30.80	30.80	
Mandarina Japonesa (Mediano - Grande)	100 unid.	30.00	30.00		19.00	19.00		22.50	22.50		27.00	30.00	11.11	37.50	35.00	-6.67	30.00	30.00		n.i.o.	n.i.o.		80.00	40.00	40.00
Mandarina Criolla (Mediana)	100 unid.	55.00	55.00		15.00	15.00		27.50	27.50		n.i.o.	n.i.o.		n.i.o.	n.i.o.		n.i.o.	n.i.o.		n.i.o.	n.i.o.		60.00	n.i.o.	n.i.o.
Manga Manzana (Mediana)	100 unid.	n.i.o.	n.i.o.		n.i.o.	n.i.o.		n.i.o.	n.i.o.		n.i.o.	n.i.o.		n.i.o.	n.i.o.		n.i.o.	n.i.o.		n.i.o.	n.i.o.		n.i.o.	n.i.o.	
Manga Manzana (Mediana) IMPORTADO	CAJA 100 unid.	n.i.o.	n.i.o.		n.i.o.	n.i.o.		n.i.o.	n.i.o.		n.i.o.	n.i.o.		n.i.o.	n.i.o.		n.i.o.	n.i.o.		n.i.o.	n.i.o.		n.i.o.	n.i.o.	
Manzana (Mediana)	100 unid.	50.00	n.i.o.		57.50	57.50		n.i.o.	n.i.o.		n.i.o.	n.i.o.		n.i.o.	n.i.o.		n.i.o.	n.i.o.		n.i.o.	n.i.o.		n.i.o.	n.i.o.	
Manzana Red Delicious Mapleado (Mediana) IMPORTADO	100 unid.	200.00	200.00		120.00	120.00		200.00	200.00		145.00	145.00		152.00	152.00		160.00	160.00		n.i.o.	n.i.o.		150.00	150.00	
Naranja Injerto (Mediano)	100 unid.	30.00	30.00		22.50	22.50		25.00	25.00		32.50	32.50		35.00	35.00		n.i.o.	n.i.o.		60.00	60.00		40.00	40.00	
Naranja Criolla (Mediana)	100 unid.	n.i.o.	n.i.o.		19.00	19.00		n.i.o.	n.i.o.		n.i.o.	n.i.o.		n.i.o.	n.i.o.		30.00	30.00		n.i.o.	n.i.o.		n.i.o.	n.i.o.	
Palta Bacon (Mediano)	100 unid.	400.00	400.00		210.00	210.00		220.00	220.00		400.00	n.i.o.		240.00	240.00		250.00	250.00		n.i.o.	n.i.o.		195.00	195.00	
Papaya Salvietti (Mediana)	100 unid.	840.00	840.00		375.00	375.00		550.00	550.00		880.00	800.00	-9.09	800.00	800.00		650.00	600.00	-7.69	n.i.o.	n.i.o.		575.00	575.00	
Piña Pucallpa (Mediana)	100 unid.	1200.00	n.i.o.		550.00	550.00		700.00	700.00		925.00	925.00		1200.00	1200.00		800.00	800.00		n.i.o.	n.i.o.		750.00	750.00	
Plátano (Mediano)	100 unid.	40.00	40.00		26.50	26.50		23.00	23.00		45.00	47.50	5.56	35.00	35.00		35.00	35.00		100.00	100.00		25.00	25.00	
Sandia (Mediano)	Kg.	2.72	2.72		2.28	2.28		1.63	1.63		2.83	2.83		3.26	3.04	-6.75	1.85	1.96	5.95	n.i.o.	n.i.o.		2.45	2.45	
Toronja Ruby Red (Mediana)	100 unid.	65.00	65.00		55.00	55.00		60.00	60.00		80.00	80.00		150.00	150.00		n.i.o.	n.i.o.		80.00	80.00		55.00	55.00	
Uva Negra	Kg.	5.65	5.65		5.43	5.43		5.65	5.65		6.30	7.07	12.22	5.65	4.78	-15.40	3.91	3.91		n.i.o.	n.i.o.		n.i.o.	n.i.o.	
Uva Blanca	Kg.	4.35	4.35		5.87	5.87		3.70	3.70		5.43	5.87	8.10	4.35	4.35		3.91	3.91		n.i.o.	n.i.o.		n.i.o.	n.i.o.	
Uva Negra IMPORTADO	Kg.	n.i.o.	n.i.o.		n.i.o.	n.i.o.		n.i.o.	n.i.o.		n.i.o.	n.i.o.		n.i.o.	n.i.o.		n.i.o.	n.i.o.		n.i.o.	n.i.o.		n.i.o.	n.i.o.	
Uva Blanca IMPORTADO	Kg.	n.i.o.	n.i.o.		n.i.o.	n.i.o.		n.i.o.	n.i.o.		n.i.o.	n.i.o.		n.i.o.	n.i.o.		n.i.o.	n.i.o.		n.i.o.	n.i.o.		n.i.o.	n.i.o.	
CARNES - HUEVOS																									
Carne de Pollo entero eviscerado	Kg.	11.03	10.75	-2.54	11.52	11.08	-3.82	9.50	9.50		11.56	11.23	-2.85	11.35	11.35		13.50	13.25	-1.85	16.25	16.25		11.50	10.50	-8.70
Carne de cerdo en gancho	Kg.	19.50	19.50		17.50	17.50		14.00	14.00		21.00	20.50	-2.38	19.00	19.00		20.00	20.00		24.00	24.00		16.25	16.25	
Carne de res en gancho	Kg.	22.50	22.50		23.50	23.50		18.00	18.00		24.00	24.00		24.00	24.00		25.00	25.00		24.00	24.00		18.00	18.00	
Huevo (Primera Calidad)	unid.	0.70	0.70		0.59	0.59		0.63	0.63		0.65	0.67	3.08	0.70	0.70		0.68	0.68		n.i.o.	n.i.o.		0.54	0.54	
Pacú	Kg.	29.00	29.00		19.00	20.00	5.26	n.i.o.	30.00		34.00	39.00	14.71	n.i.o.	n.i.o.		n.i.o.	n.i.o.		n.i.o.	n.i.o.		30.00	30.00	
Pejerrey	Kg.	n.i.o.	n.i.o.		n.i.o.	n.i.o.		n.i.o.	n.i.o.		41.74	41.74		n.i.o.	n.i.o.		n.i.o.	n.i.o.		n.i.o.	n.i.o.		n.i.o.	n.i.o.	
Surubí	Kg.	29.00	29.00		35.50	35.50		n.i.o.	55.00		n.i.o.	n.i.o.		n.i.o.	n.i.o.		n.i.o.	n.i.o.		n.i.o.	n.i.o.		29.50	29.50	
Trucha	Kg.	30.87	30.87		33.04	33.04		n.i.o.	n.i.o.		34.78	34.78		n.i.o.	n.i.o.		n.i.o.	n.i.o.		n.i.o.	n.i.o.		n.i.o.	n.i.o.	

REFERENCIA:

■ Alza ■ Baja ■ Se mantiene

n.i.o.: No Ingreso Oferta

Fuente: OAP-MDRyT

PRECIOS MAYORISTA DE PRODUCTOS AGROPECUARIOS Y AGROINDUSTRIALES

PRODUCTOS Y SUS CARACTERISTICAS	UNIDAD	LA PAZ			COCHABAMBA			SANTA CRUZ			ORURO			SUCRE			POTOSI			COBIJA			TRINIDAD		
		08-04-22	11-04-22	VAR%	08-04-22	11-04-22	VAR%	08-04-22	11-04-22	VAR%	08-04-22	11-04-22	VAR%	08-04-22	11-04-22	VAR%	08-04-22	11-04-22	VAR%	08-04-22	11-04-22	VAR%	08-04-22	11-04-22	VAR%
GRANOS - AGROINDUSTRIALES																									
Aceite vegetal envasado	BIDON 900 cc.	10.83	10.66	-1.57	10.66	10.66		10.83	10.83		12.25	12.25		10.42	10.42		11.17	11.17		12.08	12.08		10.00	10.00	
Aceite vegetal a granel	Lt.	10.00	10.00		10.25	10.25		9.88	9.88		10.65	10.65		9.30	9.30		9.75	9.75		n.i.o.	n.i.o.		n.i.o.	n.i.o.	
Aceite vegetal envasado IMPORTADO	BIDON 900 cc.	9.36	9.36		9.09	9.09		9.45	9.45		9.54	9.54		8.10	8.10		9.00	9.00		13.00	13.00		10.50	10.50	
Amaranto	46 Kg.	n.i.o.	n.i.o.		n.i.o.	n.i.o.		n.i.o.	n.i.o.		n.i.o.	n.i.o.		400.00	400.00		n.i.o.	n.i.o.		n.i.o.	n.i.o.		n.i.o.	n.i.o.	
Arroz de primera	qq.	275.00	275.00		250.00	250.00		260.00	260.00		320.00	312.50	-2.34	280.00	280.00		295.00	295.00		n.i.o.	n.i.o.		199.00	199.00	
Arroz económico	qq.	225.00	225.00		170.00	170.00		180.00	180.00		235.00	230.00	-2.13	180.00	180.00		210.00	210.00		n.i.o.	n.i.o.		150.00	150.00	
Arroz de segunda	qq.	235.00	235.00		215.00	215.00		225.00	225.00		275.00	275.00		220.00	220.00		250.00	250.00		n.i.o.	n.i.o.		170.00	170.00	
Arroz de primera IMPORTADO	qq.	216.20	216.20		207.00	207.00		279.83	283.67	1.37	n.i.o.	n.i.o.		n.i.o.	n.i.o.		266.80	266.80		260.67	260.67		n.i.o.	n.i.o.	
Azúcar blanco	qq.	190.00	190.00		185.00	185.00		177.50	177.50		190.00	192.50	1.32	180.00	180.00		190.00	190.00		n.i.o.	n.i.o.		185.00	185.00	
Azúcar blanco IMPORTADO	SACO qq.	n.i.o.	n.i.o.		n.i.o.	n.i.o.		n.i.o.	n.i.o.		n.i.o.	n.i.o.		n.i.o.	n.i.o.		n.i.o.	n.i.o.		253.00	253.00		n.i.o.	n.i.o.	
Café molido	Kg.	46.00	46.00		38.50	38.50		48.00	48.00		n.i.o.	n.i.o.		54.00	54.00		45.00	45.00		n.i.o.	n.i.o.		n.i.o.	n.i.o.	
Café en grano (Mediano)	qq.	n.i.o.	n.i.o.		3795.00	3795.00		n.i.o.	n.i.o.		n.i.o.	n.i.o.		n.i.o.	n.i.o.		n.i.o.	n.i.o.		n.i.o.	n.i.o.		n.i.o.	n.i.o.	
Cebada en grano	@	48.00	48.00		44.38	44.38		n.i.o.	n.i.o.		52.50	52.50		60.00	60.00		48.00	48.00		n.i.o.	n.i.o.		n.i.o.	n.i.o.	
Charque de llama	Kg.	63.64	63.64		77.50	77.50		n.i.o.	n.i.o.		150.00	150.00		n.i.o.	n.i.o.		110.00	100.00	-9.09	n.i.o.	n.i.o.		n.i.o.	n.i.o.	
Chuño (Mediano)	qq.	360.00	360.00		305.00	305.00		315.00	315.00		416.67	416.67		480.00	480.00		440.00	440.00		n.i.o.	n.i.o.		n.i.o.	n.i.o.	
Fideo	@	75.50	75.50		72.50	72.50		78.00	78.00		77.50	77.50		85.00	85.00		80.00	80.00		90.00	90.00		78.00	78.00	
Frejol Negro (Mediano)	qq.	410.00	410.00		295.00	295.00		260.00	260.00		n.i.o.	n.i.o.		320.00	320.00		n.i.o.	n.i.o.		n.i.o.	n.i.o.		n.i.o.	n.i.o.	
Girasol (Pequeño color café rayado)	qq.	640.00	640.00		475.00	475.00		400.00	400.00		n.i.o.	n.i.o.		560.00	560.00		n.i.o.	n.i.o.		n.i.o.	n.i.o.		n.i.o.	n.i.o.	
Harina blanca	46 Kg.	224.89	224.89		209.30	209.30		220.80	220.80		n.i.o.	n.i.o.		240.00	240.00		n.i.o.	n.i.o.		248.40	248.40		216.20	216.20	
Harina blanca IMPORTADO	SACO 46 Kg.	213.90	211.60	-1.08	211.60	211.60		216.20	218.50	1.06	207.00	207.00		202.40	202.40		200.00	200.00		268.33	268.33		211.60	211.60	
Leche fluida	BIDON 946 ml.	5.70	5.70		5.40	5.40		5.70	5.70		5.90	5.90		5.40	5.40		5.70	5.70		n.i.o.	n.i.o.		6.40	6.40	
Leche en polvo	LATA 2500 grs.	145.00	145.00		120.45	120.45		119.32	119.32		155.00	155.00		150.00	150.00		160.00	160.00		126.09	126.09		141.45	141.45	
Manteca de cerdo IMPORTADO	LATA 17 Kg.	232.50	232.50		205.00	205.00		276.25	276.25		n.i.o.	n.i.o.		200.00	200.00		235.00	235.00		n.i.o.	n.i.o.		n.i.o.	n.i.o.	
Manteca vegetal	CAJA 17 Kg.	249.69	249.69		247.03	247.03		252.34	252.34		247.03	247.03		230.00	230.00		245.00	245.00		n.i.o.	n.i.o.		235.00	235.00	
Maní con cáscara rojo	qq.	400.00	400.00		340.00	340.00		265.00	265.00		555.00	555.00		355.00	355.00		440.00	420.00	-4.55	n.i.o.	n.i.o.		n.i.o.	n.i.o.	
Maíz Blanco (Grande)	qq.	520.00	520.00		405.00	415.00	2.47	480.00	480.00		430.00	430.00		520.00	520.00		340.00	340.00		n.i.o.	n.i.o.		n.i.o.	n.i.o.	
Maíz amarillo duro	qq.	135.00	135.00		91.50	91.50		85.00	85.00		145.00	145.00		100.00	100.00		120.00	120.00		125.00	125.00		85.00	85.00	
Maíz amarillo duro IMPORTADO	qq.	n.i.o.	n.i.o.		n.i.o.	n.i.o.		n.i.o.	n.i.o.		n.i.o.	n.i.o.		n.i.o.	n.i.o.		n.i.o.	n.i.o.		n.i.o.	n.i.o.		n.i.o.	n.i.o.	
Quinoa Real	qq.	640.00	640.00		545.00	545.00		510.00	510.00		675.00	675.00		480.00	480.00		650.00	600.00	-7.69	n.i.o.	n.i.o.		n.i.o.	n.i.o.	
Sorgo	qq.	130.00	130.00		97.50	97.50		85.00	85.00		n.i.o.	n.i.o.		80.00	80.00		130.00	130.00		n.i.o.	n.i.o.		n.i.o.	n.i.o.	
Soya en grano	qq.	280.00	280.00		n.i.o.	n.i.o.		175.00	175.00		n.i.o.	n.i.o.		240.00	240.00		n.i.o.	n.i.o.		n.i.o.	n.i.o.		n.i.o.	n.i.o.	
Sésamo (Escobero)	qq.	n.i.o.	n.i.o.		n.i.o.	n.i.o.		400.00	400.00		n.i.o.	n.i.o.		480.00	480.00		n.i.o.	n.i.o.		n.i.o.	n.i.o.		n.i.o.	n.i.o.	
Trigo en grano	qq.	200.00	200.00		305.00	300.00	-1.64	n.i.o.	n.i.o.		n.i.o.	n.i.o.		200.00	200.00		180.00	180.00		n.i.o.	n.i.o.		n.i.o.	n.i.o.	
Trigo pelado	qq.	355.00	355.00		340.00	340.00		320.00	320.00		360.00	355.00	-1.39	355.00	355.00		315.00	315.00		n.i.o.	n.i.o.		n.i.o.	n.i.o.	
Tunta	qq.	910.00	910.00		490.00	490.00		645.00	645.00		740.00	740.00		n.i.o.	n.i.o.		n.i.o.	n.i.o.		n.i.o.	n.i.o.		n.i.o.	n.i.o.	
Tunta . IMPORTADO	50 Kg.	1206.52	1206.52		910.00	910.00		n.i.o.	n.i.o.		855.00	855.00		n.i.o.	n.i.o.		n.i.o.	n.i.o.		n.i.o.	n.i.o.		n.i.o.	n.i.o.	

REFERENCIA: ■ Alza ■ Baja ■ Se mantiene n.i.o.: No Ingreso Oferta

Fuente: OAP-MDRyT

PRECIOS MAYORISTAS DE LA CARNE DE POLLO ENTERO EVISCERADO Y AZÚCAR BLANCO

11 DE ABRIL DE 2022

CARNE DE POLLO — AGENCIA

CIUDAD	SOFÍA	IMBA	ALG	PIO RICO	PROMEDIO
LA PAZ	10.90	11.10	n.i.o.	10.25	10,75
COCHABAMBA	11.25	11.25	n.i.o.	10.75	11,08
SANTA CRUZ	9.50	n.i.o.	n.i.o.	n.i.o.	9,50
ORURO	12.59	10.60	n.i.o.	10.50	11,23
SUCRE	11.50	11.20	n.i.o.	n.i.o.	11,35
POTOSI	13.25	13.25	13.50	n.i.o.	13,33
TRINIDAD	10.50	n.i.o.	n.i.o.	n.i.o.	10,50

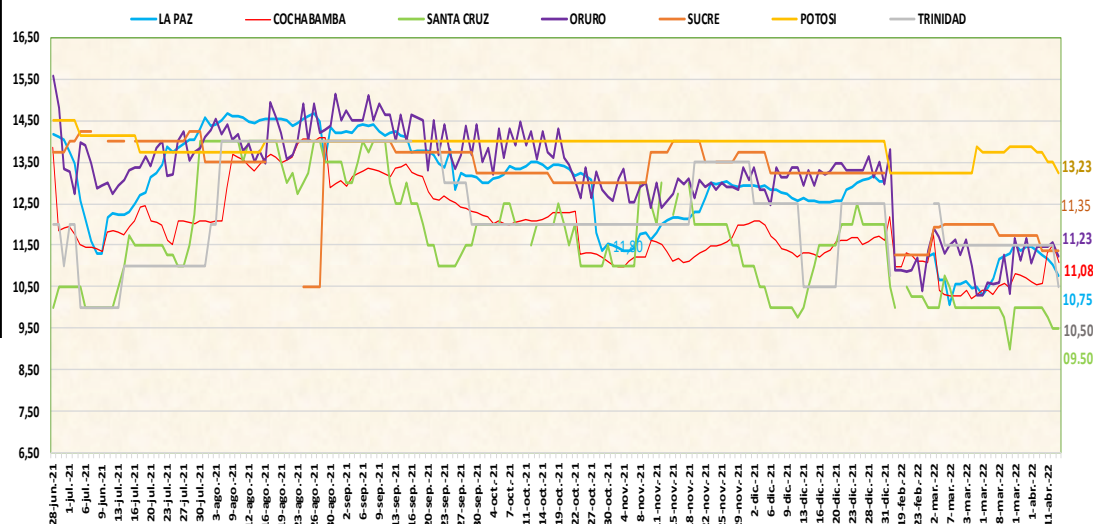

De acuerdo al reporte de esta jornada baja el precio de la carne de pollo eviscerado en las ciudades de La Paz, Cochabamba, Oruro, Potosí y Trinidad de las marcas SOFIA, IMBA y PIO RICO procedente de Santa Cruz y Cochabamba debido a altos volúmenes de ingreso a causa de la producción de pollo de en edad de faena.

11 DE ABRIL DE 2022

AZUCAR BLANCO – MARCAS

CIUDAD	LA BELGICA		UNAGRO		GUABIRÁ		SAN AURELIO		BERMEJO	
	Bs/qq	Bs/Kg	Bs/qq	Bs/Kg	Bs/qq	Bs/Kg	Bs/qq	Bs/Kg	Bs/qq	Bs/Kg
LA PAZ	190.00	4.13	n.i.o.	n.i.o.	n.i.o.	n.i.o.	190.00	4.13	n.i.o.	n.i.o.
COCHABAMBA	185.00	4.02	192.50	4.18	207.50	4.51	185.00	4.02	n.i.o.	n.i.o.
SANTA CRUZ	n.i.o.	n.i.o.	n.i.o.	n.i.o.	n.i.o.	n.i.o.	177.50	3.86	n.i.o.	n.i.o.
ORURO	n.i.o.	n.i.o.	n.i.o.	n.i.o.	n.i.o.	n.i.o.	192.50	4.18	190.00	4.13
SUCRE	n.i.o.	n.i.o.	n.i.o.	n.i.o.	n.i.o.	n.i.o.	180.00	3.91	180.00	3.91
POTOSI	n.i.o.	n.i.o.	n.i.o.	n.i.o.	n.i.o.	n.i.o.	190.00	4.13	190.00	4.13
TRINIDAD	n.i.o.	n.i.o.	n.i.o.	n.i.o.	185.00	4.02	n.i.o.	n.i.o.	n.i.o.	n.i.o.

De acuerdo al reporte de esta jornada se registra un leve incremento en el precio del azúcar blanco de la marca SAN AURELIO debido a la variabilidad de los precios en los centros de abasto.

REFERENCIA:

Alza (Red) Baja (Verde) Se mantiene (Amarillo)

n.i.o.: No Ingreso Oferta

Fuente: OAP-MDRyT

COMENTARIOS 2022

	La Paz: zanahoria procedente de Lam Paz (Patacamaya/Vizcachani) por el bajo volumen en que llego el producto al mercado, cebolla cabeza roja procedente de Chuquisaca (Culpina) y Oruro por la llegada de las diferentes procedencias y los bajos volúmenes de comercialización en los centros de abasto, maíz choclo procedente de Cochabamba (Cliza) por el inicio de la culminación de la época de producción que existe desde su lugar de procedencia, tomate perita de Cochabamba y Tarija por el bajo volumen que llego el producto al mercado.		Oruro: Papa Desiree de Tarija y Cochabamba, Zapallo de Cochabamba (independencia/Cliza) debido a la competencia entre zonas productoras, Papalisa Cáscara Roja de Cochabamba, Ajo de Tarija (Tomayapu puente), Ají en Vaina IMPORTADO de Perú, Plátano de La Paz (alto Beni) debido competencia entre puestos de ventas, Yuca de La Paz (alto Beni) y Cebolla Verde, nabo, zanahoria de Oruro (paria), Locoto de Cochabamba (Colomi), Durazno de Chuquisaca (Camargo), Mandarina Japonesa de santa cruz (Yapacani) por la baja oferta en esta jornada y oferta demanda que existe y existe mucha helada y por esa razón que llego en bajo volumen el producto al mercado, Uva Negra y uva blanca de Tarija por las ultimas cosechas del producto desde el lugar de producción, Huevo de Cochabamba, Pacú de La Paz (Alto Beni) por el costo de producción y contrato de transporte para su traslado, Azúcar blanco procedente de Santa Cruz de la Sierra por contrato personal para carguío y descargue más transporte para su traslado.
	tomate perita importado de Perú, aceite vegetal envasado de santa cruz y harina blanca importado de argentina por la variabilidad de precio en los mercados, carne de pollo entero eviscerado de las marcas SOFIA. IMBA y PIO RICO procedentes de Santa Cruz y Cochabamba debido a los altos volúmenes de ingreso desde las zonas productoras a causa de la sobreproducción de pollo en edad de faena.		Arveja Verde de La Paz (Inquisivi), Carne de Pollo entero eviscerado y trigo pelado de Cochabamba y Santa Cruz de la Sierra, Arroz de primera y arroz económico de Santa Cruz de la Sierra por ser productos remanentes de día anterior y riesgo de pérdida del producto y mayor oferta por los comerciantes, Pimentón y vainita blanca de Cochabamba y La Paz (Inquisivi) debido a la oferta - demanda de mercado, varia de forma continua el precio de este producto, Tomate Perita de Cochabamba, Carne de cerdo en gancho de Santa Cruz la mayor oferta en esta jornada, Papaya Salvietti de La Paz (alto Beni) debido a mayor oferta en esta jornada.
	Cochabamba: Locoto de Cochabamba (Corani) por ingreso de productos frescos de poca cantidad a los mercados, Maíz choclo de Cochabamba (Cliza, Arani/Manzanal) por el bajo volumen que se encuentra en el mercado, Pimentón de santa cruz (Sapina) por la existencia de productos remanentes en los mercados, Maíz blanco de Cochabamba (Cliza/Punata) por la variación de precios en el mercados (puestos), Limón Tahití y limón sutil de potosí (Torotoro) debido a que ingreso poco producto al mercado por las inclemencias del tiempo que perjudicó la cosecha, Pacú de Cochabamba (Villa Tunari) por variación de cotizaciones de puesto a puesto.		Potosí: papa desiree de potosí (Betanzos), Chuquisaca (Culpina) y Tarija, papa huaycha de potosí (Betanzos), Cochabamba (Tiraque) y Ravelo, arveja verde de Tarija, Chuquisaca (Culpina) y potosí (Ckochas), pimentón de Cochabamba debido a los bajos volúmenes de ingreso desde el lugar de producción por otro lado donde se está notando los bajos rendimientos por factores climáticos como también por la buena calidad, sandía de Santa Cruz de la Sierra por los bajos ingresos de los productos hacia el mercado.
	Ajo de Tarija por la variación de precios en los puestos de venta (mercados) ,Arveja verde de santa cruz (Saipina) y Cochabamba (Sacaba), vainita blanca santa cruz (Saipina) por la existencia de mucha variedad de productos frescos, cebolla verde Oruro (Sipe Sipe), Cebolla cabeza roja de Oruro y Tarija por el ingreso de variedad de producto, Nabo de Oruro y Cochabamba, Tomate perita de santa cruz (Saipina), Zanahoria de Oruro y Cochabamba por el ingreso de productos nuevos en altas cantidades y poca demanda, Trigo en grano de (Totora) por la variación de mercados (puestos), Papa Desiree de Cochabamba (Capinota), debido a la variación de mercado, Carne de Pollo entero eviscerado de (Cochabamba), debido a que en el mercado existe producto de diferentes empresas avícolas a causa de la alta producción de pollo vivo.		limón sutil de Sucre, papaya Salvietti de La Paz (Caranavi, Alto Beni), carne de pollo entero eviscerado de Cochabamba (mizque) cada uno de los productos en el mercado, charque de llama de potosí (Uyuni tholapampa) por los altos volúmenes que existen en el mercado, maní con cascara roja de Chuquisaca (San Pablo de Huacareta), quinua Real de potosí (de Uyuni Tholapampa) por la variabilidad que existe en el mercado por la gran oferta del producto al consumidor.
			Sucre
			Ajo de Tarija debido a la alta demanda del producto y los bajos volúmenes de ingreso, Ají de Chuquisaca (San Pablo de Huacareta) a causa de la variabilidad de precios, Arveja de Chuquisaca (Culpina) debido a la baja oferta del producto, Cebolla verde de Potosí (Betanzos /Quivi quivi) debido a los nuevos volúmenes de ingreso de las zonas productoras, Haba de Cochabamba a causa de la baja oferta y la buena calidad, Tomate de Tarija, Cochabamba (Mizque) a causa de los nuevos volúmenes de ingreso y los bajos ingresos, Frutilla de Santa Cruz (Comarapa) debido a los bajos volúmenes de ingreso de las zonas productoras.
			Yuca de Santa Cruz a causa de la remanencia del producto, Pimentón de Santa Cruz (Comarapa) debido a los altos volúmenes de ingreso de las zonas productoras, Vainita de Chuquisaca (Sucre Valle) debido a la baja demanda del producto, Mandarina japonesa de Santa Cruz (Yapacani) debido a la alta oferta del producto, Sandía de Cochabamba (Villa Tunari) a causa de los nuevos volúmenes de ingreso de las zonas productoras, Uva negra de Tarija a causa de la baja demanda y la remanencia del producto.
			Trinidad: tomate de Beni (san pablo) por la alta oferta que existe en el mercado y hay de 130 y 140 bs. la caja, carne de pollo entero eviscerado de santa cruz por los altos volúmenes de pollo en la edad de faena.
			Cobija: Papa procedente de La Paz, papá que ingresa del vecino país Perú, cebolla IMPORTADA y zanahoria IMPORTADA que ingresa del vecino país de Perú debido a los nuevos volúmenes de ingreso por el fin de semana.
	Santa Cruz: Arveja verde procedente de Santa Cruz (Mairana) debido a que se cotizo por 1 arroba repercutiendo en los precios, yuca Santa Cruz (Torno), locoto de Cochabamba y Santa Cruz (Los negros) por los bajos volúmenes de ingreso desde su lugar de producción, Maíz choclo Cochabamba (Cliza) debido a la variabilidad de precios y también se observó la baja oferta de productos frescos, Arroz de primera importada marca Brillante de Brasil y Harina Blanca IMPORTADO debido a la variabilidad de precios entre comerciantes en los puestos de venta.		
	Papalisa de Cochabamba (Pojo) los nuevos volúmenes de ingreso del producto hacia el mercado, zanahoria de Oruro (Paria), Zapallo Santa Cruz (Vallegrande) debido a los nuevos volúmenes de ingreso y también a que se cotizo del camión repercutiendo en los precios.		

REFERENCIA:

Alza Baja Se mantiene

n.i.o.: No Ingreso Oferta

Fuente: OAP-MDRyT