

# BOLETIN DE PRECIOS



N.º 039

BOLETIN DIARIO DE PRECIOS MAYORISTA

Martes, 26 de Abril de 2022

PRODUCTOS Y SUS CARACTERISTICAS	UNIDAD	EI ALTO			LA PAZ			COCHABAMBA			SANTA CRUZ			ORURO			SUCRE			POTOSI			COBIJA			TRINIDAD		
		25-04-22	26-04-22	VAR%	25-04-22	26-04-22	VAR%	25-04-22	26-04-22	VAR%	25-04-22	26-04-22	VAR%	25-04-22	26-04-22	VAR%	25-04-22	26-04-22	VAR%	25-04-22	26-04-22	VAR%	25-04-22	26-04-22	VAR%	25-04-22	26-04-22	VAR%
<b>TUBERCULOS - RAICES</b>																												
Papa Desiree (Mediana)	@	35.56	36.81	3.52	41.11	41.85	1.80	33.89	33.89		36.00	36.00		35.00	35.00		32.00	n.i.o.		31.25	n.i.o.		n.i.o.	n.i.o.		47.50	n.i.o.	
Papa Huaycha o Imilla (Mediana)	@	33.33	33.06	-0.81	34.00	33.52	-1.41	26.11	26.11		26.00	26.00		31.11	31.11		35.50	n.i.o.		36.25	n.i.o.		65.00	65.00		47.50	n.i.o.	
Papa Holandesa (Mediana) IMPORTADO	@	55.00	55.00		57.78	59.44	2.87	n.i.o.	n.i.o.		n.i.o.	n.i.o.		n.i.o.	n.i.o.		n.i.o.	n.i.o.		n.i.o.	n.i.o.		55.00	55.00		n.i.o.	n.i.o.	
Papalisa Cáscara Roja o Amarilla (Mediana)	@	29.44	28.89	-1.87	31.11	31.11		25.00	25.00		35.00	35.00		32.50	25.56	-21.35	32.73	n.i.o.		75.00	n.i.o.		n.i.o.	n.i.o.		51.75	n.i.o.	
Yuca (Mediano - Grande)	Kg.	1.52	1.52		1.63	1.85	13.50	1.90	1.90		1.30	1.30		3.04	3.04		2.39	n.i.o.		1.58	n.i.o.		2.61	2.61		2.72	n.i.o.	
<b>HORTALIZAS</b>																												
Ajo	@	98.75	96.25	-2.53	160.00	160.00		122.50	122.50		130.00	130.00		83.75	83.75		147.50	n.i.o.		130.00	n.i.o.		184.00	184.00		247.50	n.i.o.	
Aji en Vaina	@	300.00	300.00		335.00	335.00		197.50	197.50		180.00	180.00		n.i.o.	n.i.o.		150.00	n.i.o.		220.00	n.i.o.		n.i.o.	n.i.o.		440.00	n.i.o.	
Aji en Vaina IMPORTADO	BOLSA @	320.00	320.00		380.00	380.00		315.00	315.00		340.00	340.00		425.00	425.00		n.i.o.	n.i.o.		350.00	n.i.o.		402.50	402.50		n.i.o.	n.i.o.	
Arveja Verde (Mediana)	@	99.17	98.13	-1.05	82.50	70.00	-15.15	50.00	48.75	-2.50	40.00	45.00	12.50	75.00	75.00		45.00	n.i.o.		85.00	n.i.o.		115.00	115.00		110.00	n.i.o.	
Cebolla Verde (sin clasificar)	Kg.	1.24	1.30	4.84	1.74	1.52	-12.64	2.00	2.00		3.48	3.48		n.i.o.	1.25		2.61	n.i.o.		2.00	n.i.o.		n.i.o.	n.i.o.		2.07	n.i.o.	
Cebolla cabeza Roja (Mediana)	Kg.	1.30	1.30		2.12	2.17	2.36	1.43	1.52	6.29	2.09	1.86	-11.00	1.09	1.30	19.27	1.63	n.i.o.		1.74	n.i.o.		n.i.o.	n.i.o.		2.96	n.i.o.	
Cebolla cabeza Roja (Mediana) IMPORTADO	Kg.	n.i.o.	n.i.o.		3.22	3.22		n.i.o.	n.i.o.		n.i.o.	n.i.o.		n.i.o.	n.i.o.		n.i.o.	n.i.o.		n.i.o.	n.i.o.		3.48	3.48		4.17	n.i.o.	
Haba Verde Grande	@	30.00	27.50	-8.33	33.00	25.00	-24.24	16.67	15.83	-5.04	25.00	25.00		19.00	32.00	68.42	15.00	n.i.o.		30.00	n.i.o.		69.00	69.00		132.00	n.i.o.	
Locoto (Mediano)	Kg.	5.27	4.35	-17.46	6.63	5.65	-14.78	5.54	4.89	-11.73	4.35	4.35		3.91	3.91		4.35	n.i.o.		4.78	n.i.o.		10.43	10.43		n.i.o.	n.i.o.	
Maíz Choclo (Mediano)	100 unid.	146.67	130.00	-11.37	136.67	136.67		120.00	120.00		100.00	100.00		100.00	100.00		120.00	n.i.o.		110.00	n.i.o.		n.i.o.	n.i.o.		185.00	n.i.o.	
Nabo (Mediano)	@	20.00	20.00		23.75	23.75		13.33	13.33		40.00	40.00		14.17	15.83	11.71	20.00	n.i.o.		n.i.o.	n.i.o.		90.00	90.00		n.i.o.	n.i.o.	
Pimentón Californiano (sin clasificar)	Kg.	7.83	7.83		8.91	7.83	-12.12	3.91	3.91		1.74	1.74		5.65	5.22	-7.61	2.39	n.i.o.		3.91	n.i.o.		12.17	12.17		11.30	n.i.o.	
Tomate Perita Híbrido (Mediano)	Kg.	2.44	2.20	-9.84	2.39	2.20	-7.95	1.76	1.98	12.50	2.64	2.64		2.86	2.64	-7.69	1.65	n.i.o.		2.86	n.i.o.		n.i.o.	n.i.o.		n.i.o.	n.i.o.	
Tomate Perita Híbrido (Mediano) IMPORTADO	Kg.	3.50	3.50		n.i.o.	n.i.o.		n.i.o.	n.i.o.		n.i.o.	n.i.o.		n.i.o.	n.i.o.		n.i.o.	n.i.o.		n.i.o.	n.i.o.		4.16	4.16		n.i.o.	n.i.o.	
Vainita Blanca Arbustiva (sin clasificar)	Kg.	4.57	4.35	-4.81	4.78	4.78		2.17	2.17		1.74	1.74		3.83	5.22	36.29	2.61	n.i.o.		3.04	n.i.o.		10.00	10.00		10.98	n.i.o.	
Zanahoria (sin clasificar)	Kg.	2.62	2.32	-11.45	2.37	2.48	4.64	1.70	1.64	-3.53	1.86	1.74	-6.45	1.30	1.30		1.55	n.i.o.		1.63	n.i.o.		5.22	5.22		4.30	n.i.o.	
Zapallo	Kg.	1.74	1.74		1.85	1.85		1.63	1.63		1.85	1.85		2.07	1.96	-5.31	1.30	n.i.o.		1.96	n.i.o.		3.50	3.50		3.70	n.i.o.	

REFERENCIA:



Alza



Baja



Se mantiene

n.i.o.: No Ingreso Oferta

Fuente: OAP-MDRyT

# PRECIOS MAYORISTA DE PRODUCTOS AGROPECUARIOS Y AGROINDUSTRIALES

PRODUCTOS Y SUS CARACTERISTICAS	UNIDAD	EI ALTO			LA PAZ			COCHABAMBA			SANTA CRUZ			ORURO			SUCRE			POTOSI			COBIJA			TRINIDAD		
		25-04-22	26-04-22	VAR%	25-04-22	26-04-22	VAR%	25-04-22	26-04-22	VAR%	25-04-22	26-04-22	VAR%	25-04-22	26-04-22	VAR%	25-04-22	26-04-22	VAR%	25-04-22	26-04-22	VAR%	25-04-22	26-04-22	VAR%	25-04-22	26-04-22	VAR%
<b>FRUTAS</b>																												
Banana Cavendish (Mediana)	100 unid.	25.00	25.00		30.00	30.00		29.00	29.00		22.00	22.00		25.50	25.50		25.00	n.i.o.		30.00	n.i.o.		n.i.o.	n.i.o.		41.67	n.i.o.	
Damasco (Mediano)	100 unid.	n.i.o.	n.i.o.		n.i.o.	n.i.o.		n.i.o.	n.i.o.		n.i.o.	n.i.o.		n.i.o.	n.i.o.		n.i.o.	n.i.o.		n.i.o.	n.i.o.		n.i.o.	n.i.o.		n.i.o.	n.i.o.	
Durazno (Mediano)	100 unid.	80.00	80.00		65.00	65.00		60.00	60.00		n.i.o.	n.i.o.		n.i.o.	n.i.o.		45.00	n.i.o.		50.00	n.i.o.		n.i.o.	n.i.o.		n.i.o.	n.i.o.	
Durazno (Mediano) IMPORTADO	100 unid.	n.i.o.	n.i.o.		n.i.o.	n.i.o.		n.i.o.	n.i.o.		n.i.o.	n.i.o.		n.i.o.	n.i.o.		n.i.o.	n.i.o.		n.i.o.	n.i.o.		107.14	107.14		n.i.o.	n.i.o.	
Frutilla (sin clasificar)	CAJA 100 unid.	13.50	13.50		13.00	11.00	-15.38	9.00	9.00		10.00	10.00		11.00	11.00		13.00	n.i.o.		n.i.o.	n.i.o.		n.i.o.	n.i.o.		n.i.o.	n.i.o.	
Limón Tahití (Mediano)	100 unid.	20.00	20.00		20.00	20.00		15.00	15.00		12.00	10.00	-16.67	20.00	20.00		25.00	n.i.o.		35.00	n.i.o.		60.00	60.00		33.48	n.i.o.	
Limón Sutil (Mediano)	100 unid.	25.00	23.50	-6.00	27.50	25.00	-9.09	24.50	24.50		20.00	20.00		22.33	25.67	14.96	15.00	n.i.o.		19.00	n.i.o.		n.i.o.	n.i.o.		30.80	n.i.o.	
Mandarina Criolla (Mediana)	100 unid.	46.82	46.82		52.50	52.50		15.00	15.00		25.00	25.00		n.i.o.	40.00		n.i.o.	n.i.o.		n.i.o.	n.i.o.		n.i.o.	n.i.o.		n.i.o.	n.i.o.	
Mandarina Japonesa (Mediano - Grande)	100 unid.	26.50	26.50		30.67	30.00	-2.18	16.50	16.50		20.00	20.00		26.50	27.50	3.77	30.00	n.i.o.		30.00	n.i.o.		60.00	60.00		40.00	n.i.o.	
Manga Manzana (Mediana)	100 unid.	n.i.o.	n.i.o.		n.i.o.	n.i.o.		n.i.o.	n.i.o.		n.i.o.	n.i.o.		n.i.o.	n.i.o.		n.i.o.	n.i.o.		n.i.o.	n.i.o.		n.i.o.	n.i.o.		n.i.o.	n.i.o.	
Manga Manzana (Mediana) IMPORTADO	CAJA 100 unid.	n.i.o.	n.i.o.		n.i.o.	n.i.o.		n.i.o.	n.i.o.		n.i.o.	n.i.o.		180.00	150.00	-16.67	n.i.o.	n.i.o.		n.i.o.	n.i.o.		562.50	562.50		n.i.o.	n.i.o.	
Manzana (Mediana)	100 unid.	n.i.o.	n.i.o.		n.i.o.	n.i.o.		n.i.o.	n.i.o.		n.i.o.	n.i.o.		n.i.o.	n.i.o.		n.i.o.	n.i.o.		n.i.o.	n.i.o.		184.00	184.00		n.i.o.	n.i.o.	
Manzana Red Delicious Mapleado (Mediana) IMPORTADO	100 unid.	158.33	158.33		200.00	200.00		115.00	115.00		200.00	200.00		170.00	170.00		152.00	n.i.o.		160.00	n.i.o.		n.i.o.	n.i.o.		150.00	n.i.o.	
Naranja Injerto (Mediano)	100 unid.	29.00	28.00	-3.45	30.00	30.00		20.00	18.50	-7.50	20.00	19.00	-5.00	27.67	27.67		32.50	n.i.o.		n.i.o.	n.i.o.		60.00	60.00		40.00	n.i.o.	
Naranja Criolla (Mediana)	100 unid.	25.00	25.00		40.00	40.00		19.00	19.00		n.i.o.	n.i.o.		n.i.o.	n.i.o.		n.i.o.	n.i.o.		30.00	n.i.o.		n.i.o.	n.i.o.		n.i.o.	n.i.o.	
Palta Bacon (Mediano)	100 unid.	480.00	480.00		400.00	400.00		340.00	340.00		n.i.o.	n.i.o.		375.00	400.00	6.67	240.00	n.i.o.		250.00	n.i.o.		n.i.o.	n.i.o.		195.00	n.i.o.	
Papaya Salvietti (Mediana)	100 unid.	550.00	550.00		766.67	650.00	-15.22	325.00	325.00		400.00	400.00		423.33	503.33	18.90	800.00	n.i.o.		650.00	n.i.o.		500.00	500.00		575.00	n.i.o.	
Piña Pucallpa (Mediana)	100 unid.	1025.00	1016.67	-0.81	1200.00	1200.00		425.00	425.00		700.00	700.00		1260.00	1290.00	2.38	1200.00	n.i.o.		850.00	n.i.o.		n.i.o.	n.i.o.		750.00	n.i.o.	
Plátano (Mediano)	100 unid.	40.00	40.00		40.00	40.00		26.50	26.50		22.00	22.00		37.50	37.50		30.00	n.i.o.		35.00	n.i.o.		100.00	100.00		25.00	n.i.o.	
Sandia (Mediano)	Kg.	2.17	2.17		2.72	2.72		3.15	3.26	3.49	1.63	1.63		2.72	2.72		3.04	n.i.o.		2.17	n.i.o.		n.i.o.	n.i.o.		2.45	n.i.o.	
Toronja Ruby Red (Mediana)	100 unid.	70.00	70.00		65.00	70.00	7.69	60.00	60.00		50.00	50.00		90.00	90.00		80.00	n.i.o.		n.i.o.	n.i.o.		70.00	70.00		55.00	n.i.o.	
Uva Negra	Kg.	n.i.o.	n.i.o.		15.22	n.i.o.		7.17	7.17		8.70	8.70		n.i.o.	n.i.o.		6.52	n.i.o.		4.35	n.i.o.		n.i.o.	n.i.o.		n.i.o.	n.i.o.	
Uva Blanca	Kg.	5.22	5.22		5.65	5.65		6.36	6.36		4.78	4.78		5.22	5.22		4.78	n.i.o.		4.35	n.i.o.		n.i.o.	n.i.o.		n.i.o.	n.i.o.	
Uva Negra IMPORTADO	Kg.	n.i.o.	n.i.o.		n.i.o.	n.i.o.		n.i.o.	n.i.o.		n.i.o.	n.i.o.		n.i.o.	n.i.o.		n.i.o.	n.i.o.		n.i.o.	n.i.o.		14.78	14.78		n.i.o.	n.i.o.	
Uva Blanca IMPORTADO	Kg.	n.i.o.	n.i.o.		n.i.o.	n.i.o.		n.i.o.	n.i.o.		n.i.o.	n.i.o.		6.52	6.52		n.i.o.	n.i.o.		n.i.o.	n.i.o.		20.00	20.00		n.i.o.	n.i.o.	
<b>CARNES - HUEVOS</b>																												
Carne de Pollo entero eviscerado	Kg.	12.16	13.00	6.91	11.73	12.30	4.86	10.97	11.37	3.65	12.00	11.50	-4.17	11.58	11.58		11.35	n.i.o.		13.35	n.i.o.		16.50	16.50		9.70	n.i.o.	
Carne de cerdo en gancho	Kg.	18.00	18.00		19.00	19.00		17.00	17.00		14.00	14.00		20.50	20.50		19.00	n.i.o.		20.00	n.i.o.		24.00	24.00		16.25	n.i.o.	
Carne de res en gancho	Kg.	22.75	22.75		22.75	22.75		22.75	22.75		18.00	18.00		24.00	24.00		24.00	n.i.o.		25.00	n.i.o.		24.00	24.00		18.00	n.i.o.	
Huevo (Primera Calidad)	unid.	0.68	0.68		0.70	0.70		0.59	0.59		0.63	0.63		0.65	0.65		n.i.o.	n.i.o.		0.68	n.i.o.		n.i.o.	n.i.o.		0.54	n.i.o.	
Pacú	Kg.	n.i.o.	n.i.o.		29.00	29.00		20.00	20.00		25.00	27.00	8.00	34.00	25.00	-26.47	24.00	n.i.o.		n.i.o.	n.i.o.		n.i.o.	n.i.o.		30.00	n.i.o.	
Pejerrey	Kg.	41.74	41.74		n.i.o.	n.i.o.		n.i.o.	n.i.o.		n.i.o.	n.i.o.		48.70	36.96	-24.11	n.i.o.	n.i.o.		n.i.o.	n.i.o.		n.i.o.	n.i.o.		n.i.o.	n.i.o.	
Sabalo	Kg.	n.i.o.	n.i.o.		n.i.o.	n.i.o.		17.25	17.25		n.i.o.	n.i.o.		28.00	25.00	-10.71	n.i.o.	n.i.o.		n.i.o.	n.i.o.		n.i.o.	n.i.o.		n.i.o.	n.i.o.	
Sabalo IMPORTADO	Kg.	16.50	16.50		n.i.o.	n.i.o.		17.50	17.50		n.i.o.	16.00		23.00	23.00		n.i.o.	n.i.o.		n.i.o.	n.i.o.		n.i.o.	n.i.o.		n.i.o.	n.i.o.	
Surubí	Kg.	n.i.o.	n.i.o.		29.00	29.00		36.50	36.50		66.00	n.i.o.		42.50	n.i.o.		n.i.o.	n.i.o.		n.i.o.	n.i.o.		n.i.o.	n.i.o.		29.50	n.i.o.	
Trucha	Kg.	27.83	27.83		30.43	30.43		33.04	33.04		n.i.o.	n.i.o.		39.65	34.78	-12.28	n.i.o.	n.i.o.		n.i.o.	n.i.o.		n.i.o.	n.i.o.		n.i.o.	n.i.o.	

REFERENCIA:



Alza



Baja



Se mantiene

n.i.o.: No Ingreso Oferta

**Fuente: OAP-MDRyT**

# PRECIOS MAYORISTA DE PRODUCTOS AGROPECUARIOS Y AGROINDUSTRIALES

PRODUCTOS Y SUS CARACTERISTICAS	UNIDAD	EI ALTO			LA PAZ			COCHABAMBA			SANTA CRUZ			ORURO			SUCRE			POTOSI			COBIJA			TRINIDAD		
		25-04-22	26-04-22	VAR %	25-04-22	26-04-22	VAR %	25-04-22	26-04-22	VAR %	25-04-22	26-04-22	VAR %	25-04-22	26-04-22	VAR %	25-04-22	26-04-22	VAR %	25-04-22	26-04-22	VAR %	25-04-22	26-04-22	VAR %	25-04-22	26-04-22	VAR %
<b>GRANOS - AGROINDUSTRIALES</b>																												
Aceite vegetal envasado	BIDON 900 cc.	11.04	11.04		11.66	11.66		11.13	11.13		10.83	10.83		12.25	12.25		10.42	n.i.o.		11.17	n.i.o.		12.08	12.08		10.00	n.i.o.	
Aceite vegetal a granel	Lt.	10.75	10.75		10.50	10.50		11.75	11.75		10.00	10.25	2.50	10.65	10.65		9.30	n.i.o.		9.75	n.i.o.		n.i.o.	n.i.o.		n.i.o.	n.i.o.	
Aceite vegetal envasado IMPORTADO	BIDON 900 cc.	9.68	9.68		9.36	9.36		9.09	9.00	-0.99	9.45	9.45		9.54	9.54		8.10	n.i.o.		9.00	n.i.o.		13.50	13.50		10.50	n.i.o.	
Amaranto	46 Kg.	n.i.o.	n.i.o.		n.i.o.	n.i.o.		n.i.o.	n.i.o.		n.i.o.	n.i.o.		n.i.o.	n.i.o.		n.i.o.	n.i.o.		n.i.o.	n.i.o.		n.i.o.	n.i.o.		n.i.o.	n.i.o.	
Arroz de primera	qq.	288.33	288.33		275.00	285.00	3.64	250.00	250.00		260.00	260.00		291.67	290.00	-0.57	280.00	n.i.o.		250.00	n.i.o.		n.i.o.	n.i.o.		199.00	n.i.o.	
Arroz económico	qq.	220.00	220.00		215.00	225.00	4.65	190.00	190.00		180.00	180.00		190.00	190.00		180.00	n.i.o.		180.00	n.i.o.		n.i.o.	n.i.o.		150.00	n.i.o.	
Arroz de segunda	qq.	265.00	265.00		235.00	245.00	4.26	225.00	225.00		225.00	225.00		260.00	260.00		220.00	n.i.o.		220.00	n.i.o.		n.i.o.	n.i.o.		170.00	n.i.o.	
Arroz de primera IMPORTADO	qq.	200.00	200.00		230.00	220.00	-4.35	210.83	210.83		283.67	283.67		n.i.o.	n.i.o.		236.90	n.i.o.		234.60	n.i.o.		268.33	268.33		n.i.o.	n.i.o.	
Azúcar blanco	qq.	190.00	190.00		190.00	190.00		186.50	186.50		180.00	180.00		192.50	192.50		180.00	n.i.o.		190.00	n.i.o.		n.i.o.	n.i.o.		185.00	n.i.o.	
Azúcar blanco IMPORTADO	SACO qq.	n.i.o.	n.i.o.		n.i.o.	n.i.o.		n.i.o.	n.i.o.		n.i.o.	n.i.o.		n.i.o.	n.i.o.		n.i.o.	n.i.o.		n.i.o.	n.i.o.		253.00	253.00		n.i.o.	n.i.o.	
Café molido	Kg.	44.00	44.00		46.00	46.00		38.50	38.50		48.00	48.00		n.i.o.	n.i.o.		54.00	n.i.o.		45.00	n.i.o.		n.i.o.	n.i.o.		n.i.o.	n.i.o.	
Café en grano (Mediano)	qq.	2300.00	2300.00		2116.00	2116.00		3795.00	3795.00		n.i.o.	n.i.o.		n.i.o.	n.i.o.		n.i.o.	n.i.o.		n.i.o.	n.i.o.		n.i.o.	n.i.o.		n.i.o.	n.i.o.	
Cebada en grano	@	50.00	50.00		48.00	48.00		44.38	44.38		n.i.o.	n.i.o.		47.50	47.50		60.00	n.i.o.		48.00	n.i.o.		n.i.o.	n.i.o.		n.i.o.	n.i.o.	
Charque de llama	Kg.	60.91	60.91		63.64	63.64		77.50	77.50		n.i.o.	n.i.o.		150.00	150.00		180.00	n.i.o.		100.00	n.i.o.		n.i.o.	n.i.o.		n.i.o.	n.i.o.	
Chuña (Mediano)	qq.	330.00	320.00	-3.03	360.00	360.00		305.00	305.00		315.00	315.00		370.00	370.00		480.00	n.i.o.		440.00	n.i.o.		n.i.o.	n.i.o.		n.i.o.	n.i.o.	
Fideo	@	77.00	77.00		77.00	77.00		72.50	72.50		78.00	78.00		81.25	81.25		85.00	n.i.o.		80.00	n.i.o.		90.00	90.00		78.00	n.i.o.	
Frejol Negro (Mediano)	qq.	375.00	375.00		410.00	410.00		295.00	295.00		270.00	270.00		n.i.o.	n.i.o.		n.i.o.	n.i.o.		n.i.o.	n.i.o.		n.i.o.	n.i.o.		n.i.o.	n.i.o.	
Girasol (Pequeño color café rayado)	qq.	n.i.o.	n.i.o.		640.00	n.i.o.		475.00	475.00		400.00	400.00		n.i.o.	n.i.o.		n.i.o.	n.i.o.		n.i.o.	n.i.o.		n.i.o.	n.i.o.		n.i.o.	n.i.o.	
Harina blanca	46 Kg.	224.89	224.89		212.11	212.11		209.30	209.30		220.80	220.80		n.i.o.	n.i.o.		220.00	n.i.o.		n.i.o.	n.i.o.		248.40	248.40		216.20	n.i.o.	
Harina blanca IMPORTADO	SACO 46 Kg.	197.80	197.80		202.40	202.40		207.00	207.00		211.60	211.60		203.94	203.94		193.20	n.i.o.		200.00	n.i.o.		268.33	268.33		211.60	n.i.o.	
Leche fluida	BIDON 946 mL	5.60	5.60		5.70	5.70		5.40	5.40		5.70	5.70		5.90	5.90		5.40	n.i.o.		5.70	n.i.o.		n.i.o.	n.i.o.		6.40	n.i.o.	
Leche en polvo	LATA 2500 grs.	140.00	150.00	7.14	145.00	145.00		120.45	120.45		119.32	119.32		147.50	147.50		150.00	n.i.o.		160.00	n.i.o.		126.09	126.09		141.45	n.i.o.	
Manteca de cerdo IMPORTADO	LATA 17 Kg.	248.00	248.00		n.i.o.	n.i.o.		237.50	237.50		286.88	286.88		n.i.o.	n.i.o.		200.00	n.i.o.		235.00	n.i.o.		n.i.o.	n.i.o.		n.i.o.	n.i.o.	
Manteca vegetal	CAJA 17 Kg.	265.63	265.63		260.31	260.31		262.97	262.97		265.63	265.63		247.03	247.03		230.00	n.i.o.		245.00	n.i.o.		n.i.o.	n.i.o.		235.00	n.i.o.	
Maní con cáscara rojo	qq.	380.00	380.00		400.00	400.00		340.00	340.00		270.00	270.00		550.00	550.00		355.00	n.i.o.		420.00	n.i.o.		n.i.o.	n.i.o.		n.i.o.	n.i.o.	
Maíz Blanco (Grande)	qq.	440.00	440.00		535.00	535.00		415.00	415.00		500.00	500.00		376.67	376.67		520.00	n.i.o.		340.00	n.i.o.		n.i.o.	n.i.o.		n.i.o.	n.i.o.	
Maíz amarillo duro	qq.	120.00	117.50	-2.08	140.00	140.00		91.50	91.50		100.00	105.00	5.00	140.00	140.00		100.00	n.i.o.		140.00	n.i.o.		125.00	125.00		85.00	n.i.o.	
Maíz amarillo duro IMPORTADO	qq.	n.i.o.	n.i.o.		n.i.o.	n.i.o.		n.i.o.	n.i.o.		n.i.o.	n.i.o.		n.i.o.	n.i.o.		n.i.o.	n.i.o.		n.i.o.	n.i.o.		n.i.o.	n.i.o.		n.i.o.	n.i.o.	
Quinua Real	qq.	430.00	430.00		640.00	640.00		545.00	545.00		510.00	510.00		675.00	675.00		n.i.o.	n.i.o.		600.00	n.i.o.		n.i.o.	n.i.o.		n.i.o.	n.i.o.	
Sorgo	qq.	110.00	110.00		140.00	140.00		95.00	95.00		97.00	102.00	5.15	n.i.o.	n.i.o.		n.i.o.	n.i.o.		130.00	n.i.o.		n.i.o.	n.i.o.		n.i.o.	n.i.o.	
Soya en grano	qq.	200.00	200.00		280.00	280.00		n.i.o.	n.i.o.		175.00	175.00		n.i.o.	n.i.o.		n.i.o.	n.i.o.		n.i.o.	n.i.o.		n.i.o.	n.i.o.		n.i.o.	n.i.o.	
Sésamo (Escobero)	qq.	610.00	n.i.o.		n.i.o.	n.i.o.		n.i.o.	n.i.o.		400.00	400.00		n.i.o.	n.i.o.		n.i.o.	n.i.o.		n.i.o.	n.i.o.		n.i.o.	n.i.o.		n.i.o.	n.i.o.	
Trigo en grano	qq.	n.i.o.	n.i.o.		200.00	200.00		300.00	300.00		n.i.o.	n.i.o.		n.i.o.	n.i.o.		n.i.o.	n.i.o.		190.00	n.i.o.		n.i.o.	n.i.o.		n.i.o.	n.i.o.	
Trigo pelado	qq.	325.00	325.00		355.00	355.00		340.00	340.00		320.00	320.00		355.00	355.00		n.i.o.	n.i.o.		320.00	n.i.o.		n.i.o.	n.i.o.		n.i.o.	n.i.o.	
Tunta	qq.	820.00	820.00		910.00	910.00		485.00	485.00		645.00	645.00		713.32	713.32		n.i.o.	n.i.o.		n.i.o.	n.i.o.		n.i.o.	n.i.o.		n.i.o.	n.i.o.	
Tunta . IMPORTADO	50 Kg.	1000.00	1000.00		1206.52	1206.52		910.00	910.00		n.i.o.	n.i.o.		855.00	855.00		n.i.o.	n.i.o.		n.i.o.	n.i.o.		n.i.o.	n.i.o.		n.i.o.	n.i.o.	

Esta jornada no se registra en los departamentos de Sucre, Potosí y Trinidad, dado que el personal se encuentra en trabajo de campo.

REFERENCIA:

■ Alza   
 ■ Baja   
 ■ Se mantiene   
 n.i.o.: No Ingreso Oferta

**Fuente: OAP-MDRyT**

# PRECIOS MAYORISTAS DE LA CARNE DE POLLO ENTERO EVISCERADO Y AZÚCAR BLANCO

**26 DE ABRIL DE 2022**

**CARNE DE POLLO — AGENCIA**

CIUDAD	SOFÍA	IMBA	ALG	PIO RICO	PROMEDIO
EI ALTO	14.00	12.50	n.i.o.	12.50	13,00
LA PAZ	13.75	11.90	n.i.o.	11.25	12,30
COCHABAMBA	11.75	11.60	n.i.o.	10.75	11,37
SANTA CRUZ	11.50	n.i.o.	n.i.o.	n.i.o.	11,50
ORURO	12.00	11.60	n.i.o.	11.14	11,58

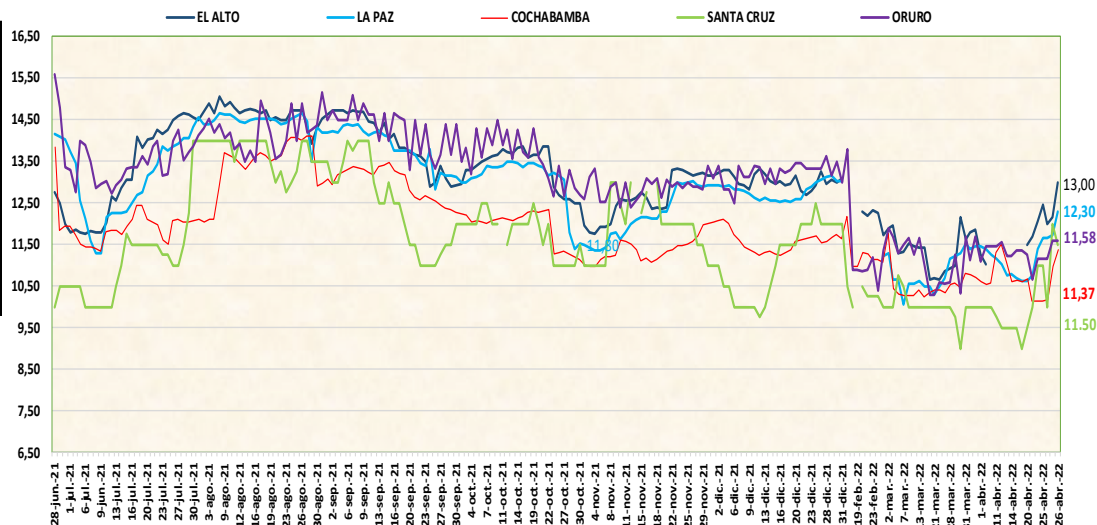

De acuerdo al reporte de esta jornada en las ciudades de La Paz, Cochabamba y El Alto sube el precio de la carne de pollo de las marcas SOFIA, IMBA y PIO RICO debido al incremento en el precio del alimento para estas aves sumado a esto la especulación en los centros de abasto. Baja el precio en la ciudad de Santa Cruz debido a los nuevos volúmenes de ingreso.

**26 DE ABRIL DE 2022**

**AZUCAR BLANCO – MARCAS**

CIUDAD	LA BELGICA		UNAGRO		GUABIRÁ		SAN AURELIO		BERMEJO	
	Bs/qq	Bs/Kg	Bs/qq	Bs/Kg	Bs/qq	Bs/Kg	Bs/qq	Bs/Kg	Bs/qq	Bs/Kg
EI ALTO	190.00	4.13	n.i.o.	n.i.o.	n.i.o.	n.i.o.	190.00	4.13	n.i.o.	n.i.o.
LAPAZ	n.i.o.	n.i.o.	n.i.o.	n.i.o.	n.i.o.	n.i.o.	190.00	4.13	n.i.o.	n.i.o.
COCHABAMBA	185.00	4.02	192.50	4.18	217.50	4.73	186.50	4.05	n.i.o.	n.i.o.
SANTA CRUZ	n.i.o.	n.i.o.	n.i.o.	n.i.o.	n.i.o.	n.i.o.	180.00	3.91	n.i.o.	n.i.o.
ORURO	n.i.o.	n.i.o.	n.i.o.	n.i.o.	n.i.o.	n.i.o.	192.50	4.18	n.i.o.	n.i.o.

De acuerdo al reporte esta jornada en comparación al día de ayer los precios se mantienen estables en los centros de abasto.

REFERENCIA:

Alza Baja Se mantiene

n.i.o.: No Ingreso Oferta

Fuente: OAP-MDRyT

# COMENTARIOS 2022

	<p><b>El Alto:</b> Papa Desirée de Cochabamba debido a la variabilidad de precios, cebolla verde de La Paz (Achacachi) debido a los bajos volúmenes de ingreso a causa del inicio de la temporada de invierno, carne de pollo entero eviscerado de la marca IMBA y SOFIA proveniente de Cochabamba y Santa Cruz a causa del incremento en los precios de los alimentos para pollos de engorde, Leche en polvo de la marca Pil por las variaciones en el mercado.</p>		<p>La zanahoria Oruro (Paria), Cochabamba (Capinota) debido al incremento en la oferta por la comercialización de producto remanente, Locoto procedente de Corani (Corani) debido a los nuevos volúmenes de ingreso desde las zonas productoras, arveja que ingresa desde Santa Cruz (Saipina), Cochabamba (Rodeo, Mizque), haba verde de Cochabamba (Colomi), Santa Cruz (Valle grande), Oruro debido a la comercialización de productos remanentes en los mercados, Aceite vegetal envasado IMPORTADO que ingresa del vecino país Argentina debido a la variación de precios entre centros de abasto al igual que la naranja injerto La Paz (Alto Beni), Cochabamba (Chapare).</p>
	<p>Papa huaycha imilla proveniente de La Paz (Achacachi, Patacamaya) debido a nuevos volúmenes de ingreso por la temporada de cosecha en el sector altiplano, papalisa cascara roja de Cochabamba (Colomi) por la cantidad de ofertas en el mercado. Ajo proveniente de Tarija por la variabilidad de precios al igual que la arveja de Cochabamba de La Paz (Palca/Illimani) y el haba verde grande de Cochabamba. locoto de Cochabamba La Paz (Palca/Illimani) debido a la baja oferta, maíz choclo de Cochabamba (Cliza) por los altos volúmenes de ingreso, tomate perita que ingresa desde La Paz (Luribay/ Illimani) debido a la sobreoferta desde los lugares de procedencia, vainita blanca proveniente de La Paz (Illimani), zanahoria procedente de Oruro, La Paz (Vizcachani) debido a la comercialización de producto renanamente y nuevos ingreso, limón sutil proveniente de La Paz (Alto Beni), Naranja injerto Proveniente de La Paz (Caranavi) por el incremento en la oferta Chuño mediano de La Paz (Patacamaya, Achacachi) variación en el precio.</p>		<p><b>Santa Cruz:</b> El aceite vegetal a granel procedencia Santa Cruz debido a los nuevos volúmenes de ingreso, maíz amarillo duro, sorgo procedencia Santa Cruz sube debido a los bajos volúmenes de ingresos y la alta demanda de este producto, arveja procedencia Santa Cruz (Comarapa, Mairana) registra un leve incremento en el precio debido al incremento en la demanda por la buena calidad del producto, Lechuga arropollada de procedencia Santa Cruz (Pampa Grande) debido a los nuevos volúmenes de ingreso y la alta demanda al igual que la Lechuga Crespa de Santa Cruz (Pampa grande, Mairana).</p>
	<p><b>La Paz:</b> Papa Desiré procedente de Cochabamba (Colomi), Chuquisaca (Culpina) debido a los nuevos ingresos desde Culpina, papa holandesa IMPORTADA que ingresa del vecino país Perú a causa de los bajos volúmenes de ingreso, yuca procedente de La Paz (Alto Beni) por la baja oferta esta jornada, cebolla cabeza roja procedente de Oruro, Chuquisaca (Culpina) por la culminación de la época de cosecha desde Oruro, zanahoria procedente de La Paz (Patacamaya), Oruro debido a los bajos volúmenes de ingreso desde las zonas productoras, toronja de Beni, La Paz (Alto Beni) debido a la variabilidad de precios, carne de pollo de pollo de la marca SOFIA, IMBA y PIO RICO procedente de Santa Cruz y Cochabamba, debido al incremento en el precio del alimento de las aves y la especulación de los comerciantes, Arroz procedente de Santa Cruz, esta jornada se cotizó producto de cosecha anterior.</p>		<p>Carne de pollo de la marca SOFIA en comparación al día de ayer debido a los nuevos volúmenes de ingreso con precios determinados a causa del alza en el precio del alimento, Sábalo IMPORTADO procedencia Argentina debido a los altos volúmenes de ingreso del producto y la comercialización de producto remanente, cebolla cabeza roja procedencia Chuquisaca y Oruro por los nuevos volúmenes de ingreso y la variabilidad de precios que existe entre comerciantes, zanahoria procedencia Tarija y Oruro por la oferta alta que ingreso desde los lugares de producción, Limón Tahití procedencia Santa Cruz (Yapacaní, Torno) por los altos volúmenes de ingreso desde su lugar de producción al igual que la Naranja Injerto procedente de Cochabamba (Villa Tunari).</p>
	<p>Papa huaycha procedente de La Paz (Patacamaya, Achacachi, Palca), Cochabamba debido a los nuevos volúmenes de ingreso y la adición de nuevos lugares de procedencia, arveja que ingresa desde La Paz (Palca) debido a nuevos ingresos por ser día de feria, cebolla verde procedente de La Paz (Sapahaqui) esta jornada se ingresó en diferentes unidades de medida, haba verde La Paz (Achacachi) esta jornada se registra nuevos ingresos y la comercialización de producto remanente, locoto La Paz (Palca, Sapahaqui) debido al incremento en la oferta, pimentón procedente de Tarija, La Paz (Sapahaqui) debido nuevos ingresos desde Tarija, tomate perita procedente de La Paz (Palca), Tarija y Cochabamba debido a la sobreoferta en los centros de abasto al igual que la Frutilla de Cochabamba, Limón sutil de La Paz (Alto Beni), Sucre por los nuevos ingresos, mandarina Japonesa Santa Cruz (Yapacaní) dado que se encuentra en plena cosecha generando alta oferta, papaya La Paz (Alto Beni) esta jornada ingresó altos volúmenes, arroz IMPORTADO que ingresa del vecino país Argentina debido a la baja demanda.</p>		<p><b>Oruro:</b> Cebolla cabeza Roja Oruro (Paria) haba verde procedente de Tiraque Colomi, La Paz (Inquisivi, Patacamaya) debido al lugar de procedencia al igual procedente de Cochabamba de igual forma Vainita Blanca Arbustiva (sin clasificar) de La Paz y Cochabamba a causa de ingreso por temporadas de helada, al igual que el Limón Sutil, Mandarina Japonesa Santa Cruz (Yapacaní), Palta Baco, Papaya procedente de La Paz (Alto Beni) por bajos volúmenes de ingreso del producto, Piña Pucallpa Cochabamba (Entre ríos / Bulo bulo) debido a los bajos volúmenes de ingreso, nabo (Mediano) procedente de Paria casi son las últimas temporadas de cosecha debido a las heladas en el altiplano, zapallo procedente de Cochabamba que actualmente lo llevan a comercializar a Santa Cruz de la Sierra, Limón Sutil procedente de Santa Cruz (Yapacaní) por los bloqueos registrados, mandarina Japonesa de Santa Cruz (Yapacaní) por la variabilidad de precios y el tamaño del producto, manzana Red Delicious Mapleado IMPORTADO procedente de Argentina debido al ingreso con precios determinados desde el lugar de procedencia, carne de Pollo entero eviscerado de las marcas IMBA y PIO RICO procedente de Cochabamba a causa del incremento en el precio del alimento y vitaminas para reforzar al pollo por temporada de helada. Pacú, Surubí procedente de Alto Beni y Cochabamba debido por costo de alimentación. Arroz de segunda procedente de Santa Cruz de la Sierra por contrato de jornaleros para la cosecha. Maíz Blanco (Grande) procedente de Cochabamba debido a la baja oferta desde el lugar de procedencia.</p>
	<p><b>Cochabamba:</b> Cebolla cabeza roja procedente de Oruro, Tarija, Cochabamba debido a la variación de precios en el mercado, tomate perita híbrido procedente de Santa Cruz (Sapina), Sandía procedente de Cochabamba (Omereque) debido a los bajos volúmenes de ingreso, Carne de pollo entero eviscerado de las marcas IMBA, PIO RICO y SOFIA que ingresa desde Cochabamba y Santa Cruz debido a los bajos volúmenes de ingreso desde el lugar de procedencia a causa del incremento en los precios del alimento.</p>		<p>Papalisa Cáscara Roja o Amarilla procedente de Cochabamba (Colomi), La Paz (Inquisivi), Pimentón Californiano de Cochabamba, La Paz por la comercialización de los productos remanentes al igual que el Tomate Perita Híbrido procedente de Santa Cruz (Saipina), zapallo. procedente de Cochabamba (Independencia) por la comercialización de remanentes, Manga Manzana (Mediana) IMPORTADO procedente de Perú que en días anteriores hubo bloqueos que les dificultó los ingresos, Pacú procedente de La Paz (Alto Beni) por el ingreso de producto fresco de igual manera pejerrey procedente de Oruro (Machacamarca), Sábalo procedente de Tarija (Villa Montes) por temporada de pesca de la misma forma La Trucha procedente de La Paz (Copacabana).</p>

REFERENCIA:

Alza Baja Se mantiene

n.i.o.: No Ingreso Oferta

Fuente: OAP-MDRyT