

BOLETIN DE PRECIOS



N.º 043

BOLETIN DIARIO DE PRECIOS MAYORISTA

Martes, 03 de Mayo de 2022

PRODUCTOS Y SUS CARACTERISTICAS	UNIDAD	EI ALTO			LA PAZ			COCHABAMBA			SANTA CRUZ			ORURO			SUCRE			COBIJA		
		29-04-22	03-05-22	VAR %	29-04-22	03-05-22	VAR %	29-04-22	03-05-22	VAR %	29-04-22	03-05-22	VAR %	29-04-22	03-05-22	VAR %	29-04-22	03-05-22	VAR %	29-04-22	03-05-22	VAR %
TUBERCULOS - RAICES																						
Papa Desiree (Mediana)	@	38.13	38.75	1.63	41.85	41.85		35.56	33.33	-6.27	36.00	34.00	-5.56	36.25	37.50	3.45	32.00	32.00		n.i.o.	n.i.o.	
Papa Huaycha o Imilla (Mediana)	@	31.94	32.78	2.63	33.52	32.67	-2.54	26.11	25.56	-2.11	25.00	26.00	4.00	30.00	31.11	3.70	35.50	35.50		57.50	70.00	21.74
Papa Holandesa (Mediana) IMPORTADO	@	50.00	50.00		53.50	53.50		n.i.o.	n.i.o.		n.i.o.	n.i.o.		n.i.o.	n.i.o.		n.i.o.	n.i.o.		51.75	60.00	15.94
Papalisa Cáscara Roja o Amarilla (Mediana)	@	28.89	26.67	-7.68	31.11	31.11		25.00	25.00		35.00	35.00		26.67	27.22	2.06	32.73	32.73		n.i.o.	n.i.o.	
Yuca (Mediano - Grande)	Kg.	1.49	1.49		1.74	1.74		1.90	1.90		1.30	1.30		3.26	2.61	-19.94	2.39	2.39		2.61	2.61	
HORTALIZAS																						
Ajo	@	90.83	90.83		162.33	155.00	-4.52	122.50	141.25	15.31	137.50	137.50		86.25	83.75	-2.90	147.50	147.50		184.00	184.00	
Ají en Vaina	@	300.00	300.00		335.00	335.00		197.50	197.50		180.00	180.00		n.i.o.	300.00		150.00	150.00		n.i.o.	n.i.o.	
Ají en Vaina IMPORTADO	BOLSA @	350.00	350.00		380.00	380.00		315.00	315.00		340.00	340.00		425.00	400.00	-5.88	n.i.o.	n.i.o.		402.50	402.50	
Arveja Verde (Mediana)	@	97.50	95.00	-2.56	70.00	70.00		65.00	65.00		40.00	50.00	25.00	70.00	65.00	-7.14	67.50	61.25	-9.26	115.00	115.00	
Cebolla Verde (sin clasificar)	Kg.	1.20	1.28	6.67	1.52	n.i.o.		1.83	1.74	-4.92	3.48	3.48		1.09	1.25	14.68	2.61	2.61		n.i.o.	n.i.o.	
Cebolla cabeza Roja (Mediana)	Kg.	1.30	1.67	28.46	2.17	2.17		1.63	1.63		1.91	1.91		1.30	1.18	-9.23	1.63	1.74	6.75	n.i.o.	n.i.o.	
Cebolla cabeza Roja (Mediana) IMPORTADO	Kg.	n.i.o.	n.i.o.		n.i.o.	n.i.o.		n.i.o.	n.i.o.		n.i.o.	n.i.o.		n.i.o.	n.i.o.		n.i.o.	n.i.o.		2.85	3.48	22.11
Haba Verde Grande	@	25.00	28.54	14.16	25.00	25.00		28.33	28.33		25.00	30.00	20.00	30.00	27.50	-8.33	15.00	15.00		92.00	92.00	
Locoto (Mediano)	Kg.	3.80	3.91	2.89	5.65	6.09	7.79	3.91	3.91		4.35	4.35		3.91	4.13	5.63	3.91	3.91		10.43	10.43	
Maíz Choclo (Mediano)	100 unid.	140.00	140.00		140.00	145.00	3.57	120.00	120.00		100.00	100.00		120.00	100.00	-16.67	120.00	120.00		n.i.o.	n.i.o.	
Nabo (Mediano)	@	17.85	17.85		23.75	23.75		16.11	16.11		40.00	40.00		11.67	12.50	7.11	20.00	20.00		90.00	90.00	
Pimentón Californiano (sin clasificar)	Kg.	6.52	6.52		5.80	5.80		3.04	3.91	28.62	1.74	1.74		7.25	4.65	-35.86	2.61	4.13	58.24	12.17	12.17	
Tomate Perita Híbrido (Mediano)	Kg.	2.08	2.20	5.77	3.08	2.75	-10.71	1.98	2.64	33.33	2.86	2.64	-7.69	2.64	2.44	-7.58	3.08	2.42	-21.43	n.i.o.	n.i.o.	
Tomate Perita Híbrido (Mediano) IMPORTADO	Kg.	3.50	3.50		n.i.o.	n.i.o.		n.i.o.	n.i.o.		n.i.o.	n.i.o.		n.i.o.	n.i.o.		n.i.o.	n.i.o.		4.16	4.16	
Vainita Blanca Arbustiva (sin clasificar)	Kg.	3.91	3.48	-11.00	5.22	4.78	-8.43	2.83	2.83		1.30	1.30		4.35	4.13	-5.06	2.61	2.61		10.00	10.00	
Zanahoria (sin clasificar)	Kg.	1.59	1.45	-8.81	2.08	1.70	-18.27	1.71	1.79	4.68	1.12	1.74	55.36	1.12	1.16	3.57	1.74	2.32	33.33	5.00	5.22	4.40
Zapallo	Kg.	1.74	1.74		1.85	1.85		1.63	1.63		1.85	1.85		1.74	1.63	-6.32	1.30	1.30		3.50	3.50	

REFERENCIA:

■ Alza ■ Baja ■ Se mantiene

n.i.o.: No Ingreso Oferta

Fuente: OAP-MDRyT

PRECIOS MAYORISTA DE PRODUCTOS AGROPECUARIOS Y AGROINDUSTRIALES

PRODUCTOS Y SUS CARACTERISTICAS	UNIDAD	EI ALTO			LA PAZ			COCHABAMBA			SANTA CRUZ			ORURO			SUCRE			COBIJA		
		29-04-22	03-05-22	VAR%	29-04-22	03-05-22	VAR%	29-04-22	03-05-22	VAR%	29-04-22	03-05-22	VAR%	29-04-22	03-05-22	VAR%	29-04-22	03-05-22	VAR%	29-04-22	03-05-22	VAR%
FRUTAS																						
Banana Cavendish (Mediana)	100 unid.	25.00	25.00		30.00	32.50	8.33	37.50	37.50		22.00	22.00		27.50	27.00	-1.82	25.00	25.00		n.i.o.	n.i.o.	
Damasco (Mediano)	100 unid.	n.i.o.	n.i.o.		n.i.o.	n.i.o.		n.i.o.	n.i.o.		n.i.o.	n.i.o.		n.i.o.	n.i.o.		n.i.o.	n.i.o.		n.i.o.	n.i.o.	
Durazno (Mediano)	100 unid.	n.i.o.	76.67		65.00	65.00		60.00	n.i.o.		n.i.o.	n.i.o.		80.00	n.i.o.		45.00	n.i.o.		n.i.o.	n.i.o.	
Durazno (Mediano) IMPORTADO	100 unid.	n.i.o.	n.i.o.		n.i.o.	n.i.o.		n.i.o.	n.i.o.		n.i.o.	n.i.o.		n.i.o.	n.i.o.		n.i.o.	n.i.o.		107.14	107.14	
Frutilla (sin clasificar)	CAJA 100 unid.	13.50	n.i.o.		12.00	11.00	-8.33	9.00	8.50	-5.56	10.00	10.00		12.00	10.00	-16.67	13.00	13.00		n.i.o.	n.i.o.	
Limón Tahiti (Mediano)	100 unid.	20.00	20.00		20.00	20.00		15.00	15.00		10.00	11.00	10.00	21.67	12.33	-43.10	25.00	25.00		60.00	60.00	
Limón Sutil (Mediano)	100 unid.	25.00	25.00		25.00	n.i.o.		29.00	29.00		20.00	20.00		30.00	12.50	-58.33	15.00	15.00		30.00	n.i.o.	
Mandarina Criolla (Mediana)	100 unid.	37.85	37.85		52.50	52.50		15.00	15.00		25.00	25.00		n.i.o.	n.i.o.		n.i.o.	n.i.o.		60.00	n.i.o.	
Mandarina Japonesa (Mediano - Grande)	100 unid.	26.50	25.00	-5.66	30.00	25.00	-16.67	22.50	22.50		20.00	20.00		24.50	27.50	12.24	30.00	30.00		60.00	n.i.o.	
Manga Manzana (Mediana)	100 unid.	n.i.o.	n.i.o.		n.i.o.	n.i.o.		n.i.o.	n.i.o.		n.i.o.	n.i.o.		n.i.o.	n.i.o.		n.i.o.	n.i.o.		n.i.o.	n.i.o.	
Manga Manzana (Mediana) IMPORTADO	CAJA 100 unid.	n.i.o.	n.i.o.		n.i.o.	n.i.o.		n.i.o.	n.i.o.		n.i.o.	n.i.o.		n.i.o.	n.i.o.		n.i.o.	n.i.o.		562.50	562.50	
Manzana (Mediana)	100 unid.	n.i.o.	n.i.o.		n.i.o.	n.i.o.		n.i.o.	n.i.o.		n.i.o.	n.i.o.		n.i.o.	40.00		n.i.o.	n.i.o.		184.00	184.00	
Manzana Red Delicious Mapleado (Mediana) IMPORTADO	100 unid.	158.33	158.33		200.00	200.00		120.00	120.00		200.00	200.00		154.00	160.00	3.90	152.00	152.00		n.i.o.	n.i.o.	
Naranja Injerto (Mediano)	100 unid.	28.00	28.00		30.00	30.00		20.00	20.00		20.00	28.00	40.00	25.00	30.00	20.00	35.00	30.00	-14.29	60.00	60.00	
Naranja Criolla (Mediana)	100 unid.	25.00	25.00		n.i.o.	n.i.o.		20.00	20.00		n.i.o.	n.i.o.		30.00	n.i.o.		47.50	n.i.o.		n.i.o.	n.i.o.	
Palta Bacon (Mediano)	100 unid.	470.00	460.00	-2.13	565.00	525.00	-7.08	375.00	375.00		n.i.o.	n.i.o.		n.i.o.	400.00		240.00	240.00		n.i.o.	n.i.o.	
Papaya Salvietti (Mediana)	100 unid.	600.00	600.00		625.00	600.00	-4.00	325.00	325.00		400.00	400.00		640.00	490.00	-23.44	400.00	400.00		500.00	500.00	
Piña Pucallpa (Mediana)	100 unid.	1016.67	1016.67		1000.00	1200.00	20.00	425.00	425.00		700.00	700.00		1100.00	940.00	-14.55	1200.00	1200.00		n.i.o.	n.i.o.	
Plátano (Mediano)	100 unid.	40.00	40.00		40.00	40.00		26.50	26.50		22.00	22.00		42.50	37.50	-11.76	30.00	30.00		100.00	n.i.o.	
Sandia (Mediano)	Kg.	2.17	2.17		2.72	2.72		3.26	3.26		1.63	2.17	33.13	3.04	2.99	-1.64	3.04	3.04		n.i.o.	n.i.o.	
Toronja Ruby Red (Mediana)	100 unid.	80.00	80.00		70.00	70.00		50.00	55.00	10.00	45.00	45.00		80.00	95.00	18.75	80.00	80.00		70.00	70.00	
Uva Negra	Kg.	n.i.o.	n.i.o.		n.i.o.	13.91		7.83	7.83		9.57	9.57		n.i.o.	n.i.o.		6.52	6.52		n.i.o.	n.i.o.	
Uva Blanca	Kg.	6.23	6.16	-1.12	5.65	5.65		6.74	6.74		4.78	4.78		n.i.o.	n.i.o.		5.22	5.65	8.24	n.i.o.	n.i.o.	
Uva Negra IMPORTADO	Kg.	n.i.o.	n.i.o.		n.i.o.	n.i.o.		n.i.o.	n.i.o.		n.i.o.	n.i.o.		n.i.o.	n.i.o.		n.i.o.	n.i.o.		14.78	14.78	
Uva Blanca IMPORTADO	Kg.	n.i.o.	n.i.o.		n.i.o.	n.i.o.		n.i.o.	n.i.o.		n.i.o.	n.i.o.		n.i.o.	n.i.o.		n.i.o.	n.i.o.		20.00	20.00	
CARNES - HUEVOS																						
Carne de Pollo entero eviscerado	Kg.	13.00	13.01	0.08	12.45	12.62	1.37	12.90	12.48	-3.26	12.00	11.50	-4.17	13.03	12.15	-6.75	11.35	11.50	1.32	16.50	16.50	
Carne de cerdo en gancho	Kg.	18.00	18.00		19.00	19.00		18.00	18.00		14.00	14.00		20.50	21.00	2.44	17.00	17.00		24.00	24.00	
Carne de res en gancho	Kg.	22.75	22.00	-3.30	22.75	22.00	-3.30	22.75	22.75		18.00	18.00		24.00	24.00		24.00	24.00		24.00	24.00	
Huevo (Primera Calidad)	unid.	0.68	0.68		0.70	0.70		0.59	0.59		0.63	0.63		0.65	0.63	-3.08	0.60	0.60		n.i.o.	n.i.o.	
Pacú	Kg.	n.i.o.	n.i.o.		29.00	29.00		20.00	20.00		27.00	25.00	-7.41	25.00	27.00	8.00	24.00	24.00		n.i.o.	n.i.o.	
Pejerrey	Kg.	41.74	45.22	8.34	n.i.o.	n.i.o.		n.i.o.	n.i.o.		n.i.o.	n.i.o.		36.96	30.43	-17.67	n.i.o.	n.i.o.		n.i.o.	n.i.o.	
Sabalo	Kg.	12.00	14.00	16.67	n.i.o.	n.i.o.		17.25	16.75	-2.90	n.i.o.	n.i.o.		16.50	n.i.o.		21.00	21.00		n.i.o.	n.i.o.	
Sabalo IMPORTADO	Kg.	15.75	16.50	4.76	n.i.o.	n.i.o.		17.50	17.00	-2.86	16.00	n.i.o.		15.00	15.00		19.00	19.00		n.i.o.	n.i.o.	
Surubí	Kg.	n.i.o.	n.i.o.		29.00	29.00		36.00	35.00	-2.78	67.00	n.i.o.		n.i.o.	n.i.o.		35.00	35.00		n.i.o.	n.i.o.	
Trucha	Kg.	26.96	27.83	3.23	30.43	30.43		33.04	33.04		n.i.o.	n.i.o.		34.78	34.78		n.i.o.	n.i.o.		n.i.o.	n.i.o.	

REFERENCIA:

■ Alza ■ Baja ■ Se mantiene

n.i.o.: No Ingreso Oferta

Fuente: OAP-MDRyT

PRECIOS MAYORISTA DE PRODUCTOS AGROPECUARIOS Y AGROINDUSTRIALES

PRODUCTOS Y SUS CARACTERISTICAS	UNIDAD	EI ALTO			LA PAZ			COCHABAMBA			SANTA CRUZ			ORURO			SUCRE			COBIZA		
		29-04-22	03-05-22	VAR%	29-04-22	03-05-22	VAR%	29-04-22	03-05-22	VAR%	29-04-22	03-05-22	VAR%	29-04-22	03-05-22	VAR%	29-04-22	03-05-22	VAR%	29-04-22	03-05-22	VAR%
GRANOS - AGROINDUSTRIALES																						
Aceite vegetal envasado	BIDON 900 cc.	n.i.o.	n.i.o.		11.66	11.66		11.13	11.13		10.83	10.83		12.25	12.00	-2.04	10.42	10.42		12.08	12.08	
Aceite vegetal a granel	Lt.	10.75	10.75		10.50	10.50		10.58	10.63	0.47	10.25	10.25		10.65	10.50	-1.41	9.30	9.30		n.i.o.	n.i.o.	
Aceite vegetal envasado IMPORTADO	BIDON 900 cc.	9.68	9.68		9.36	9.36		9.00	9.00		9.56	9.56		9.54	9.63	0.94	8.10	8.10		13.50	13.50	
Amaranto	46 Kg.	n.i.o.	n.i.o.		n.i.o.	n.i.o.		n.i.o.	n.i.o.		n.i.o.	n.i.o.		n.i.o.	n.i.o.		400.00	400.00		n.i.o.	n.i.o.	
Arroz de primera	qq.	288.33	288.33		288.33	285.00	-1.15	250.00	260.00	4.00	260.00	260.00		290.00	305.00	5.17	280.00	280.00		n.i.o.	n.i.o.	
Arroz económico	qq.	220.00	220.00		225.00	225.00		200.00	200.00		180.00	180.00		190.00	195.00	2.63	180.00	180.00		n.i.o.	n.i.o.	
Arroz de segunda	qq.	265.00	265.00		267.50	267.50		225.00	232.50	3.33	225.00	225.00		260.00	250.00	-3.85	220.00	220.00		n.i.o.	n.i.o.	
Arroz de primera IMPORTADO	qq.	200.00	200.00		210.00	210.00		210.83	210.83		283.67	283.67		n.i.o.	n.i.o.		n.i.o.	n.i.o.		268.33	268.33	
Azúcar blanco	qq.	190.00	190.00		189.00	189.00		185.00	185.00		180.00	180.00		192.50	195.00	1.30	180.00	180.00		n.i.o.	n.i.o.	
Azúcar blanco IMPORTADO	SACO qq.	n.i.o.	n.i.o.		n.i.o.	n.i.o.		n.i.o.	n.i.o.		n.i.o.	n.i.o.		n.i.o.	n.i.o.		n.i.o.	n.i.o.		253.00	253.00	
Café molido	Kg.	44.00	44.00		46.00	46.00		38.50	38.50		48.00	48.00		n.i.o.	n.i.o.		54.00	54.00		n.i.o.	n.i.o.	
Café en grano (Mediano)	qq.	2300.00	2300.00		2116.00	2116.00		3795.00	3795.00		n.i.o.	n.i.o.		n.i.o.	n.i.o.		n.i.o.	n.i.o.		n.i.o.	n.i.o.	
Cebada en grano	@	50.00	50.00		48.00	48.00		44.38	44.38		n.i.o.	n.i.o.		47.50	47.50		60.00	60.00		n.i.o.	n.i.o.	
Charque de llama	Kg.	60.91	60.91		63.64	63.64		77.50	77.50		n.i.o.	n.i.o.		150.00	150.00		180.00	180.00		n.i.o.	n.i.o.	
Chuño (Mediano)	qq.	320.00	320.00		360.00	360.00		305.00	305.00		320.00	320.00		370.00	360.00	-2.70	480.00	480.00		n.i.o.	n.i.o.	
Fideo	@	77.00	77.00		76.50	76.50		72.50	72.50		78.00	78.00		81.25	81.25		85.00	85.00		90.00	100.00	11.11
Frejol Negro (Mediano)	qq.	370.00	370.00		410.00	410.00		295.00	295.00		270.00	270.00		n.i.o.	n.i.o.		320.00	320.00		n.i.o.	n.i.o.	
Girasol (Pequeño color café rayado)	qq.	n.i.o.	n.i.o.		n.i.o.	640.00		n.i.o.	475.00		400.00	400.00		n.i.o.	n.i.o.		560.00	560.00		n.i.o.	n.i.o.	
Harina blanca	46 Kg.	214.67	214.67		209.56	209.56		209.30	209.30		220.80	220.80		n.i.o.	n.i.o.		220.00	220.00		248.40	248.40	
Harina blanca IMPORTADO	SACO 46 Kg.	197.80	197.80		197.80	197.80		207.00	207.00		211.60	211.60		197.80	184.00	-6.98	193.20	193.20		268.33	268.33	
Leche fluida	BIDON 946 ml.	5.60	5.60		5.70	5.70		5.40	5.40		5.70	5.70		5.90	5.90		5.40	5.40		n.i.o.	n.i.o.	
Leche en polvo	LATA 2500 grs.	150.00	150.00		145.00	145.00		120.45	120.45		119.32	119.32		147.50	150.00	1.69	150.00	150.00		126.09	126.09	
Manteca de cerdo IMPORTADO	LATA 17 Kg.	248.00	250.00	0.81	n.i.o.	n.i.o.		237.50	237.50		292.19	292.19		n.i.o.	n.i.o.		200.00	200.00		n.i.o.	n.i.o.	
Manteca vegetal	CAJA 17 Kg.	265.63	265.63		260.31	257.66	-1.02	262.97	262.97		265.63	265.63		247.03	283.33	14.69	230.00	230.00		n.i.o.	n.i.o.	
Maní con cáscara rojo	qq.	380.00	380.00		400.00	400.00		340.00	340.00		270.00	270.00		550.00	480.00	-12.73	355.00	355.00		n.i.o.	n.i.o.	
Maíz Blanco (Grande)	qq.	440.00	440.00		535.00	535.00		415.00	475.00	14.46	500.00	500.00		350.00	365.00	4.29	520.00	520.00		n.i.o.	n.i.o.	
Maíz amarillo duro	qq.	115.00	115.00		140.00	140.00		91.50	115.00	25.68	109.00	110.00	0.92	140.00	142.50	1.79	100.00	100.00		125.00	125.00	
Maíz amarillo duro IMPORTADO	qq.	n.i.o.	n.i.o.		n.i.o.	n.i.o.		n.i.o.	n.i.o.		n.i.o.	n.i.o.		n.i.o.	n.i.o.		n.i.o.	n.i.o.		n.i.o.	n.i.o.	
Quinoa Real	qq.	430.00	430.00		640.00	640.00		545.00	545.00		510.00	510.00		675.00	675.00		480.00	480.00		n.i.o.	n.i.o.	
Sorgo	qq.	110.00	110.00		140.00	140.00		95.00	112.50	18.42	105.00	110.00	4.76	n.i.o.	n.i.o.		80.00	80.00		n.i.o.	n.i.o.	
Soya en grano	qq.	200.00	200.00		280.00	280.00		n.i.o.	n.i.o.		175.00	180.00	2.86	n.i.o.	n.i.o.		240.00	240.00		n.i.o.	n.i.o.	
Sésamo (Escobero)	qq.	n.i.o.	n.i.o.		n.i.o.	n.i.o.		n.i.o.	n.i.o.		400.00	400.00		n.i.o.	n.i.o.		480.00	480.00		n.i.o.	n.i.o.	
Trigo en grano	qq.	n.i.o.	n.i.o.		200.00	200.00		300.00	300.00		n.i.o.	n.i.o.		n.i.o.	n.i.o.		200.00	200.00		n.i.o.	n.i.o.	
Trigo pelado	qq.	325.00	325.00		355.00	355.00		340.00	340.00		320.00	320.00		355.00	345.00	-2.82	355.00	355.00		n.i.o.	n.i.o.	
Tunta	qq.	820.00	820.00		910.00	910.00		485.00	485.00		645.00	645.00		713.32	n.i.o.		n.i.o.	n.i.o.		n.i.o.	n.i.o.	
Tunta . IMPORTADO	50 Kg.	1000.00	1000.00		1206.52	1206.52		910.00	910.00		n.i.o.	n.i.o.		855.00	850.00	-0.58	n.i.o.	n.i.o.		n.i.o.	n.i.o.	

REFERENCIA:

■ Alza ■ Baja ■ Se mantiene

n.i.o.: No Ingreso Oferta

Fuente: OAP-MDRyT

PRECIOS MAYORISTAS DE LA CARNE DE POLLO ENTERO EVISCERADO Y AZÚCAR BLANCO

03 DE MAYO DE 2021

CARNE DE POLLO — AGENCIA

CIUDAD	SOFÍA	IMBA	ALG	PIO RICO	PROMEDIO
EI ALTO	13.00	13.00	n.i.o.	13.03	13,01
LA PAZ	13.20	12.50	n.i.o.	12.15	12,62
COCHABAMBA	12.75	12.60	n.i.o.	12.10	12,48
SANTA CRUZ	11.50	n.i.o.	n.i.o.	n.i.o.	11,50
ORURO	n.i.o.	12.50	n.i.o.	11.80	12,15
SUCRE	11.50	11.50	n.i.o.	n.i.o.	11,50
POTOSI	n.i.o.	13.30	13.50	n.i.o.	13,40
TRINIDAD	12.50	n.i.o.	n.i.o.	n.i.o.	12,50

De acuerdo al reporte de esta jornada sube el precio de la carne de pollo en las ciudades de La Paz, Oruro, Sucre y El Alto en las marcas de IMBA y PIO RICO, debido a que estas empresas están regulando su precio en comparación al de la marca SOFIA. Baja el precio debido a la comercialización de producto remanente.

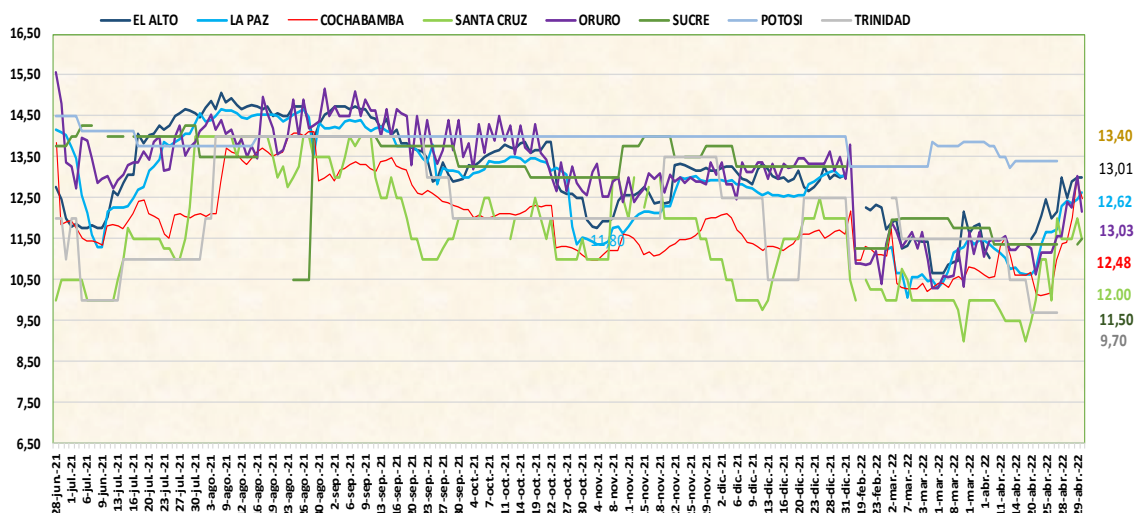

03 DE MAYO DE 2022

AZUCAR BLANCO – MARCAS

CIUDAD	LA BELGICA		UNAGRO		GUABIRÁ		SAN AURELIO		BERMEJO	
	Bs/qq	Bs/Kg	Bs/qq	Bs/Kg	Bs/qq	Bs/Kg	Bs/qq	Bs/Kg	Bs/qq	Bs/Kg
EI ALTO	190.00	4.13	n.i.o.	n.i.o.	n.i.o.	n.i.o.	190.00	4.13	n.i.o.	n.i.o.
LAPAZ	n.i.o.	n.i.o.	190.00	4.13	n.i.o.	n.i.o.	189.00	4.11	n.i.o.	n.i.o.
COCHABAMBA	185.00	4.02	192.50	4.18	217.50	4.73	185.00	4.02	n.i.o.	n.i.o.
SANTA CRUZ	n.i.o.	n.i.o.	n.i.o.	n.i.o.	180.00	3.91	180.00	3.91	n.i.o.	n.i.o.
ORURO	n.i.o.	n.i.o.	n.i.o.	n.i.o.	n.i.o.	n.i.o.	195.00	4.24	n.i.o.	n.i.o.
SUCRE	n.i.o.	n.i.o.	n.i.o.	n.i.o.	n.i.o.	n.i.o.	180.00	3.91	180.00	3.91
POTOSI	n.i.o.	n.i.o.	n.i.o.	n.i.o.	n.i.o.	n.i.o.	190.00	4.13	190.00	4.13
TRINIDAD	n.i.o.	n.i.o.	n.i.o.	n.i.o.	185.00	4.02	n.i.o.	n.i.o.	n.i.o.	n.i.o.

De acuerdo al reporte de esta jornada en la ciudad de Oruro sube el precio del azúcar blanco en la marca SAN AURELIO debido a la variabilidad de precios para esta jornada.

REFERENCIA:

Alza (Red) Baja (Green) Se mantiene (Yellow)

n.i.o.: No Ingreso Oferta

Fuente: OAP-MDRyT

COMENTARIOS 2022

	<p>El Alto: La Papa Desirée de Cochabamba (Colomi) debido a que los productores tienen nuevos precios por la cesación de la cosecha, Papa huaycha de Cochabamba (Colomi) y La Paz (Luribay) debido a las pocas cosechas que ya existen por la época, Cebolla verde de La Paz (Illimani y Achacachi), Pejerrey de La Paz (Tiquina, Copacabana y Taraco) por la poca cantidad de oferta en el mercado, Cebolla cabeza roja de Chuquisaca (Culpina), Tomate perita de Cochabamba y Tarija llegaron con los nuevos precios desde los productores, Haba verde de La Paz (Illimani) por los nuevos precios en el mercado por la época, Locoto de La Paz (Illimani) subió por la poca cantidad de oferta en el día, Carne de pollo entero eviscerado de Cochabamba PIO RICO subió debido que llegó en poca cantidad tras el feriado de fin de semana, Sábalo de Tarija (Villa montes) y Trucha de La Paz (Tiquina, Copacabana y Taraco) por la poca cantidad de demandas en el día. Sábalo importado de argentina por las demandas en el mercado, Manteca de cerdo importado de Argentina HALCON por las variaciones de precio entre comerciantes.</p>		<p>Santa Cruz: Papa Huaycha de Cochabamba (Tiraque) esta jornada no hubo nuevos ingresos a causa de las lluvias registradas, arveja verde de Santa Cruz (Mairana, Comarapa) por los nuevos volúmenes de ingreso repercutiendo en los precios, haba verde procedente de Santa Cruz por los bajos volúmenes de ingreso haciendo, zanahoria de Oruro (Paria) debido al feriado no se registró nuevos volúmenes de ingreso, limón Tahiti de Santa Cruz (Yapacaní, san juan) por la variabilidad de precios, naranja injerto de Cochabamba (villa Tunari) debido al factor a las lluvias registradas lo cual impidió las cosechas, Sandía de Santa Cruz esta jornada se observó oferta baja, Carne de pollo de la marca MAIREÑO por la elevación de los precios de los alimentos para los pollos, Maíz amarillo duro y Soya en grano de Santa Cruz (ascensión de Guarayos y San Julián) por los bajos volúmenes de ingreso desde las zonas de producción ya que la producción fue afectada por las heladas al igual que el SORGO procedente de Santa Cruz (cuatro cañadas).</p>
	<p>Papalisa Cascara roja de Cochabamba (Colomi) por la cantidad de ofertas en el mercado, Arveja verde y Vainita blanca arbustiva de La Paz (Illimani) Por los nuevos precios en el día por las mínimas demandas en el mercado, Zanahoria de Oruro y La Paz (Viscachani), , Mandarina japonesa Santa Cruz (Yapacani) debido a las ofertas en el mercado, Palta bacón de La Paz (Palos Blancos) esta jornada ingresó producto fresco con nuevos precios, Uva blanca de Tarija debido que el producto se encuentra un poco ya demasiado madurado, Carne de res en gancho de Santa Cruz debido a las pocas demandas en el mercado en el día.</p>		<p>Oruro: Papa Desiree de Tarija, Papalisa Cáscara Roja de Cochabamba La Paz (Inquisivi) debido a los bajos volúmenes de comercialización posterior a los feriados, Papa Huaycha de Cochabamba (Tiraque/Morochata), Oruro (Paria) y La Paz (Patacamaya) por la variabilidad de, Cebolla Verde y nabo de Oruro (Paria) por los bajos volúmenes de entrada de producto casi las últimas cosechas en el altiplano, Locoto de La Paz (Luribay) y Cochabamba por el cambio de procedencia, zanahoria de Oruro (Paria) debido a las pocas cosechas que realizaron los productores por las temporadas de helada, Carne de cerdo en gancho, Arroz de primera, arroz económico y Azúcar blanco de santa cruz debido a competencia entre puestos de ventas, mercados, Pacú de La Paz (Alto Beni), Cochabamba, Aceite vegetal envasado IMPORTADO de Argentina y la Leche en polvo de Cochabamba por la variabilidad de los precios, Manteca vegetal de Santa Cruz, Maíz amarillo duro de Santa Cruz debido por la baja oferta en esta jornada, Mandarina Japonesa, naranja injerto de Santa Cruz (Yapacaní) y La Paz (Alto Beni) debido a la baja oferta, Manzana Mappleado IMPORTADO de Chile y Argentina por la oferta, Toronja Ruby de La Paz (Alto Beni) debido al ingreso de producto fresco al igual que la toronja La Paz (Alto Beni).</p>
	<p>La Paz: EL locoto de Cochabamba (Colomi) y La Paz (Coroico) por la variación de precios de las diferentes procedencias, maíz choclo de La Paz (illimani) y Cochabamba (Cliza) por la poca oferta que existe en el mercado, banana Cavendish de La Paz (Alto Beni) por la variación de precios en los puestos de venta, piña de Cochabamba (chapare) por los nevos volúmenes de ingreso, carne de pollo entero eviscerado de Santa Cruz y Cochabamba debido al incremento en el precio del alimento de pollo.</p>		<p>Yuca de La Paz (Alto Beni), ajo de Tarija , Aji en Vaina IMPORTADO de Perú por la comercialización de remanentes, Arveja Verde de Cochabamba (Cocapata), La Paz (Inquisivi), Cebolla cabeza de Oruro (Paria) y Chuquisaca (Culpina), Haba Verde Grande y maíz choclo de Cochabamba (Independencia), La Paz (Luribay), Pimentón de Cochabamba y la paz, Papaya Salvietti de La Paz (Alto Beni), Limón Tahití y Limón Sutil La Paz (Alto Beni) y Piña Pucallpa de Cochabamba debido a los nuevos volúmenes de ingreso, Tomate Perita de Cochabamba, La Paz (Luribay) , Santa Cruz (Saipina), Banana Cavendish , plátano de La Paz (Alto Beni) y Cochabamba por los remanentes de los días anteriores, Vainita Blanca de Cochabamba, La Paz (Luribay) y zapallo de Cochabamba (independencia) y frutilla de Cochabamba por la llegada de volúmenes del producto, huevo de primera calidad de Cochabamba, Pejerrey de Oruro (machaca marca) debido a nuevos volúmenes de ingreso, Aceite vegetal envasado, Aceite vegetal a granel, Arroz de segunda de santa cruz y Chuño de La Paz (Patacamaya), Harina blanca IMPORTADO de argentina, Maní con cáscara rojo y trigo pelado de Cochabamba y Tunta IMPORTADO de Perú por la competencia entre tiendas.</p>
	<p>La papa huaycha de Cochabamba (Tiraque) y La Paz (palca, Achacachi), palta Bacon procedente de Santa Cruz, manteca vegetal de Cochabamba esta jornada se registra nuevos ingresos, ajo de Tarija y papaya Salvietti de La Paz (Alto Beni) por la variabilidad del precio en el mercado, tomate perita de La Paz(Luribay e illimani) y Cochabamba, frutilla de Cochabamba (Colomi) por ser productos remanentes de días anteriores, vainita de La Paz (illimani) y mandarina japonesa de santa cruz (Yapacani) porque llevo en alto volumen, zanahoria de La Paz (Viscachani) y Oruro (Paria) por la variación de precios de los diferentes lugares de procedencias, arroz de primera de santa cruz por la poca demanda que existe en el mercado.</p>		<p>Sucré: Cebolla cabeza de Tarija, Chuquisaca (Culpina) debido a la baja oferta y los cambios climáticos en las zonas productoras, Pimentón de Santa Cruz (Comarapa, Saipina) a causa de que no hubo ingresos y la bajas temperaturas que afectaron a la producción en las zonas productoras, Zanahoria de Potosí (Betanzos Quivi quivi), Chuquisaca (Yamparáez/ Sotomayor) por los bajos ingresos y la especulación sobre los cambios climáticos, Uva blanca de Tarija debido a las últimas cosechas de temporada y los bajos volúmenes de ingreso, Pollo entero eviscerado de la marca IMBA de Cochabamba a causa de los nuevos volúmenes de ingreso de producto fresco.</p>
	<p>Cochabamba: Toronja Ruby de Cochabamba (Villa Tunari) y santa cruz (Yapacani) debido al ingreso de nuevo producto fresco al mercado, Ajo de Tarija por la calidad del producto y ya no es temporada de cosecha, Pimentón de santa cruz (Saipina) y Cochabamba (Mizque) porque ingreso producto en poca cantidad al por mayor a los mercados, Tomate perita de santa cruz (Saipina), Cochabamba (Mizque) y Zanahoria de Cochabamba (Capinota) por ingreso de producto fresco en volumen bajo, Aceite vegetal a granel de Santa cruz, Arroz de primera, Arroz de segunda de Santa cruz por la Variación de precios en los mercados, Maíz blanco de Cochabamba (Punata/Cliza) por poca existencia del producto en los mercados, Maíz duro amarillo y sorgo de Santa cruz por ingreso en menor cantidad de producto a los mercados.</p>		<p>Arveja de Chuquisaca (Culpina), Cochabamba (Mizque) debido a los altos volúmenes de ingreso de las zonas productoras, Tomate de Tarija y Cochabamba (Mizque, Aiquile) a causa de la alta oferta y la remanencia del producto, Naranja injerto de La Paz (Alto Beni) debido a los nuevos volúmenes de ingreso de buena calidad.</p>
	<p>Papa Desirée de Cochabamba (Capinota, Tatora),Papa Huaycha de Cochabamba (Morochata/Vacas), Carne de Pollo entero eviscerado de Cochabamba, Sábalo IMPORTADO de Argentina debido a que en el mercado se encuentra a la venta producto remanente, Frutilla de Cochabamba (Pojo) por la variación de precios en puestos, Sábalo de Tarija (Bermejo), Surubí de Cochabamba (Villa Tunari) por ingreso de nuevo producto fresco y poca demanda.</p>		

REFERENCIA:

Alza Baja Se mantiene

n.i.o.: No Ingreso Oferta

Fuente: OAP-MDRyT