



BOLETIN DE PRECIOS



N.º 048

BOLETIN DIARIO DE PRECIOS MAYORISTA

Lunes, 09 de Mayo de 2022

PRODUCTOS Y SUS CARACTERISTICAS	UNIDAD	EI ALTO			LA PAZ			COCHABAMBA			SANTA CRUZ			ORURO			SUCRE			POTOSI			COBIJA			TRINIDAD		
		07-05-22	09-05-22	VAR%	07-05-22	09-05-22	VAR%	07-05-22	09-05-22	VAR%	07-05-22	09-05-22	VAR%	07-05-22	09-05-22	VAR%	07-05-22	09-05-22	VAR%	07-05-22	09-05-22	VAR%	07-05-22	09-05-22	VAR%	07-05-22	09-05-22	VAR%
TUBERCULOS - RAICES																												
Papa Desiree (Mediana)	@	38.75	38.75		41.85	41.85		33.33	33.33		34.00	34.00		36.25	36.25		32.00	32.00		28.75	30.00	4.35	n.i.o.	n.i.o.		47.50	47.50	
Papa Huaycha o Imilla (Mediana)	@	31.67	34.44	8.75	32.33	32.33		26.67	26.11	-2.10	26.00	26.00		28.89	29.44	1.90	35.50	33.50	-5.63	32.50	35.00	7.69	57.50	65.00	13.04	47.50	46.50	-2.11
Papa Holandesa (Mediana) IMPORTADO	@	50.00	50.00		63.75	63.75		n.i.o.	n.i.o.		n.i.o.	n.i.o.		n.i.o.	n.i.o.		n.i.o.	n.i.o.		n.i.o.	n.i.o.		50.00	55.00	10.00	n.i.o.	n.i.o.	
Papalisa Cáscara Roja o Amarilla (Mediana)	@	24.44	24.44		30.56	32.50	6.35	23.33	23.33		30.00	30.00		26.11	26.11		32.27	31.82	-1.39	70.00	65.00	-7.14	n.i.o.	n.i.o.		51.75	51.75	
Yuca (Mediano - Grande)	Kg.	1.49	1.49		1.74	1.68	-3.45	1.85	1.85		1.30	1.30		2.61	2.61		2.43	2.46	1.23	1.52	1.52		2.61	2.61		2.72	2.72	
HORTALIZAS																												
Ajo	@	93.13	93.13		155.00	155.00		141.25	141.25		137.50	137.50		83.75	86.25	2.99	150.00	150.00		135.00	140.00	3.70	184.00	184.00		247.50	247.50	
Aji en Vaina	@	290.00	290.00		335.00	335.00		197.50	197.50		180.00	180.00		300.00	300.00		150.00	150.00		220.00	210.00	-4.55	n.i.o.	n.i.o.		440.00	440.00	
Aji en Vaina IMPORTADO	BOLSA @	350.00	350.00		400.00	400.00		350.00	350.00		340.00	340.00		400.00	400.00		n.i.o.	n.i.o.		n.i.o.	n.i.o.		402.50	402.50		n.i.o.	n.i.o.	
Arveja Verde (Mediana)	@	100.00	98.13	-1.87	80.00	80.00		41.25	36.25	-12.12	50.00	45.00	-10.00	60.00	52.50	-12.50	47.50	50.00	5.26	65.00	75.00	15.38	115.00	115.00		110.00	110.00	
Cebolla Verde (sin clasificar)	Kg.	1.74	1.74		n.i.o.	n.i.o.		2.17	2.52	16.13	3.48	3.48		1.03	n.i.o.		5.22	4.35	-16.67	2.09	2.00	-4.31	n.i.o.	n.i.o.		2.07	2.07	
Cebolla cabeza Roja (Mediana)	Kg.	1.59	2.12	33.33	1.88	1.78	-5.32	1.71	1.83	7.02	2.35	2.35		1.09	1.29	18.35	1.74	2.54	45.98	1.63	1.74	6.75	n.i.o.	n.i.o.		2.96	3.48	17.57
Cebolla cabeza Roja (Mediana) IMPORTADO	Kg.	n.i.o.	n.i.o.		n.i.o.	n.i.o.		n.i.o.	n.i.o.		n.i.o.	n.i.o.		n.i.o.	n.i.o.		n.i.o.	n.i.o.		n.i.o.	n.i.o.		2.85	3.48	22.11	n.i.o.	n.i.o.	
Haba Verde Grande	@	29.72	28.75	-3.26	30.00	30.00		28.33	29.79	5.15	35.00	25.00	-28.57	23.75	31.25	31.58	15.00	22.50	50.00	25.00	25.00		92.00	92.00		132.00	132.00	
Locoto (Mediano)	Kg.	4.46	4.35	-2.47	6.52	6.52		3.91	3.91		5.22	5.22		4.13	4.26	3.15	4.13	4.57	10.65	3.04	2.61	-14.14	10.43	13.04	25.02	n.i.o.	n.i.o.	
Maíz Choclo (Mediano)	100 unid.	153.33	140.00	-8.69	160.00	135.00	-15.63	125.00	127.00	1.60	100.00	100.00		130.00	135.00	3.85	125.00	125.00		100.00	110.00	10.00	n.i.o.	n.i.o.		185.00	185.00	
Nabo (Mediano)	@	15.00	15.00		24.44	24.44		13.33	15.42	15.68	40.00	40.00		13.33	18.00	35.03	16.67	20.00	19.98	25.00	30.00	20.00	90.00	90.00		n.i.o.	n.i.o.	
Pimentón Californiano (sin clasificar)	Kg.	6.96	6.96		5.22	4.78	-8.43	3.26	3.26		2.17	1.74	-19.82	4.35	3.70	-14.94	2.61	2.83	8.43	3.04	2.61	-14.14	13.04	13.04		11.30	11.30	
Tomate Perita Híbrido (Mediano)	Kg.	3.08	3.08		3.10	3.08	-0.65	2.64	2.64		2.64	2.64		2.93	3.91	33.45	2.64	2.20	-16.67	2.64	2.86	8.33	n.i.o.	n.i.o.		3.67	3.67	
Tomate Perita Híbrido (Mediano) IMPORTADO	Kg.	4.25	4.25		n.i.o.	n.i.o.		n.i.o.	n.i.o.		n.i.o.	n.i.o.		n.i.o.	n.i.o.		n.i.o.	n.i.o.		n.i.o.	n.i.o.		4.16	4.16		n.i.o.	n.i.o.	
Vainita Blanca Arbustiva (sin clasificar)	Kg.	2.61	2.61		4.78	4.78		2.83	2.83		3.04	3.91	28.62	4.06	3.91	-3.69	2.61	3.91	49.81	3.04	2.61	-14.14	10.00	10.00		10.98	10.98	
Zanahoria (sin clasificar)	Kg.	2.11	2.23	5.69	1.92	1.96	2.08	1.70	1.90	11.76	1.86	1.86		1.16	1.30	12.07	2.32	2.13	-8.19	1.63	1.52	-6.75	4.80	5.22	8.75	4.30	4.30	
Zapallo	Kg.	1.74	1.74		1.85	1.85		1.63	1.63		1.85	1.85		1.63	1.74	6.75	1.30	1.30		1.74	2.07	18.97	3.50	3.50		3.70	3.70	

REFERENCIA:



Alza



Baja



Se mantiene

n.i.o.: No Ingreso Oferta

Fuente: OAP-MDRyT

PRECIOS MAYORISTA DE PRODUCTOS AGROPECUARIOS Y AGROINDUSTRIALES

PRODUCTOS Y SUS CARACTERISTICAS	UNIDAD	EI ALTO			LA PAZ			COCHABAMBA			SANTA CRUZ			ORURO			SUCRE			POTOSI			COBIJA			TRINIDAD		
		07-05-22	09-05-22	VAR %	07-05-22	09-05-22	VAR %	07-05-22	09-05-22	VAR %	07-05-22	09-05-22	VAR %	07-05-22	09-05-22	VAR %	07-05-22	09-05-22	VAR %	07-05-22	09-05-22	VAR %	07-05-22	09-05-22	VAR %	07-05-22	09-05-22	VAR %
FRUTAS																												
Banana Cavendish (Mediana)	100 unid.	27.67	27.67		32.50	32.50		37.50	37.50		23.00	23.00		30.00	30.00		25.50	25.50		28.00	28.00		n.i.o.	n.i.o.		41.67	41.67	
Damasco (Mediano)	100 unid.	n.i.o.	n.i.o.		n.i.o.	n.i.o.		n.i.o.	n.i.o.		n.i.o.	n.i.o.		n.i.o.	n.i.o.		n.i.o.	n.i.o.		n.i.o.	n.i.o.		n.i.o.	n.i.o.		n.i.o.	n.i.o.	
Durazno (Mediano)	100 unid.	80.00	80.00		65.00	65.00		n.i.o.	n.i.o.		n.i.o.	n.i.o.		n.i.o.	n.i.o.		n.i.o.	n.i.o.		60.00	65.00	8.33	n.i.o.	n.i.o.		n.i.o.	n.i.o.	
Durazno (Mediano) IMPORTADO	100 unid.	n.i.o.	n.i.o.		n.i.o.	n.i.o.		n.i.o.	n.i.o.		n.i.o.	n.i.o.		n.i.o.	n.i.o.		n.i.o.	n.i.o.		n.i.o.	n.i.o.		107.14	107.14		n.i.o.	n.i.o.	
Frutilla (sin clasificar)	CAJA 100 unid.	n.i.o.	n.i.o.		14.00	14.00		10.00	10.00		10.00	10.00		13.50	13.33	-1.26	12.50	12.50		n.i.o.	n.i.o.		n.i.o.	n.i.o.		n.i.o.	n.i.o.	
Limón Tahití (Mediano)	100 unid.	20.00	20.00		22.50	22.50		15.00	15.00		11.00	11.00		28.00	28.00		24.00	24.00		22.00	25.00	13.64	60.00	60.00		33.48	33.48	
Limón Sutil (Mediano)	100 unid.	35.00	32.33	-7.63	42.50	42.50		28.00	28.00		20.00	20.00		25.00	25.00		16.00	16.00		20.00	20.00		n.i.o.	n.i.o.		30.80	30.80	
Mandarina Criolla (Mediana)	100 unid.	37.85	37.85		50.00	50.00		16.50	16.50		25.00	25.00		n.i.o.	n.i.o.		n.i.o.	n.i.o.		20.00	25.00	25.00	60.00	n.i.o.		n.i.o.	n.i.o.	
Mandarina Japonesa (Mediano - Grande)	100 unid.	26.50	26.50		25.00	25.00		22.50	19.00	-15.56	15.00	15.00		25.00	25.00		30.00	30.00		30.00	30.00		60.00	60.00		40.00	40.00	
Manga Manzana (Mediana)	100 unid.	n.i.o.	n.i.o.		n.i.o.	n.i.o.		n.i.o.	n.i.o.		n.i.o.	n.i.o.		n.i.o.	n.i.o.		n.i.o.	n.i.o.		n.i.o.	n.i.o.		n.i.o.	n.i.o.		n.i.o.	n.i.o.	
Manga Manzana (Mediana) IMPORTADO	CAJA 100 unid.	n.i.o.	n.i.o.		n.i.o.	n.i.o.		n.i.o.	n.i.o.		n.i.o.	n.i.o.		428.57	428.57		n.i.o.	n.i.o.		n.i.o.	n.i.o.		562.50	562.50		n.i.o.	n.i.o.	
Manzana (Mediana)	100 unid.	n.i.o.	n.i.o.		n.i.o.	n.i.o.		n.i.o.	n.i.o.		n.i.o.	n.i.o.		37.50	32.50	-13.33	n.i.o.	n.i.o.		n.i.o.	n.i.o.		184.00	184.00		n.i.o.	n.i.o.	
Manzana Red Delicious Mapleado (Mediana) IMPORTADO	100 unid.	162.50	162.50		200.00	200.00		135.00	135.00		200.00	200.00		175.00	160.00	-8.57	152.00	152.00		160.00	160.00		n.i.o.	n.i.o.		150.00	150.00	
Naranja Injerto (Mediano)	100 unid.	25.00	25.00		30.00	30.00		20.00	19.00	-5.00	25.00	25.00		32.33	32.00	-1.02	29.00	29.00		n.i.o.	n.i.o.		60.00	60.00		40.00	40.00	
Naranja Criolla (Mediana)	100 unid.	27.50	27.50		30.00	30.00		19.00	19.00		n.i.o.	n.i.o.		n.i.o.	n.i.o.		n.i.o.	47.50		30.00	30.00		n.i.o.	n.i.o.		40.00	40.00	
Palta Bacon (Mediano)	100 unid.	520.00	520.00		560.00	560.00		375.00	375.00		n.i.o.	n.i.o.		n.i.o.	n.i.o.		245.00	245.00		250.00	250.00		n.i.o.	n.i.o.		195.00	195.00	
Papaya Salvietti (Mediana)	100 unid.	600.00	600.00		460.00	460.00		300.00	300.00		400.00	400.00		550.00	560.00	1.82	400.00	400.00		600.00	600.00		500.00	500.00		575.00	575.00	
Piña Pucallpa (Mediana)	100 unid.	1016.67	1016.67		1200.00	1200.00		425.00	425.00		700.00	700.00		1240.00	1240.00		1200.00	1200.00		750.00	750.00		n.i.o.	n.i.o.		750.00	750.00	
Plátano (Mediano)	100 unid.	40.00	40.00		40.00	40.00		26.50	26.50		22.00	22.00		50.00	50.00		32.50	32.50		40.00	40.00		100.00	100.00		25.00	25.00	
Sandia (Mediano)	Kg.	2.17	2.17		2.72	2.72		3.37	3.37		2.17	2.17		2.55	2.79	9.41	3.15	3.15		2.17	2.17		n.i.o.	n.i.o.		2.45	2.45	
Toronja Ruby Red (Mediana)	100 unid.	80.00	80.00		70.00	70.00		55.00	55.00		45.00	50.00	11.11	95.00	90.00	-5.26	80.00	80.00		90.00	90.00		70.00	70.00		45.00	45.00	
Uva Negra	Kg.	8.26	7.83	-5.21	16.52	n.i.o.		8.04	8.04		n.i.o.	n.i.o.		n.i.o.	n.i.o.		6.52	6.52		4.78	5.22	9.21	n.i.o.	n.i.o.		n.i.o.	n.i.o.	
Uva Blanca	Kg.	6.90	6.74	-2.32	5.65	5.65		6.96	6.96		5.65	5.65		n.i.o.	n.i.o.		5.22	5.43	4.02	4.78	5.22	9.21	n.i.o.	n.i.o.		n.i.o.	n.i.o.	
Uva Negra IMPORTADO	Kg.	n.i.o.	n.i.o.		n.i.o.	n.i.o.		n.i.o.	n.i.o.		n.i.o.	n.i.o.		6.52	6.52		n.i.o.	n.i.o.		n.i.o.	n.i.o.		14.78	14.78		n.i.o.	n.i.o.	
Uva Blanca IMPORTADO	Kg.	n.i.o.	n.i.o.		n.i.o.	n.i.o.		n.i.o.	n.i.o.		n.i.o.	n.i.o.		6.52	6.52		n.i.o.	n.i.o.		n.i.o.	n.i.o.		20.00	20.00		n.i.o.	n.i.o.	
CARNES - HUEVOS																												
Carne de Pollo entero eviscerado	Kg.	13.86	14.10	1.73	13.52	13.77	1.85	12.58	13.00	3.34	13.00	13.00		13.57	13.25	-2.36	12.25	12.75	4.08	13.35	13.35		16.50	16.50		12.50	12.50	
Carne de cerdo en gancho	Kg.	18.00	18.00		19.00	19.00		17.50	17.50		14.00	14.00		20.50	21.00	2.44	17.00	18.00	5.88	20.00	20.00		24.00	24.00		16.25	16.25	
Carne de res en gancho	Kg.	22.75	22.75		22.75	22.75		22.75	22.75		18.00	18.00		24.00	24.00		24.00	24.00		25.00	25.00		24.00	24.00		18.00	18.00	
Huevo (Primera Calidad)	unid.	0.68	0.68		0.70	0.70		0.59	0.59		0.63	0.63		0.65	0.65		0.60	0.60		0.68	0.68		n.i.o.	n.i.o.		0.54	0.54	
Pacú	Kg.	n.i.o.	n.i.o.		29.00	29.00		20.00	20.00		26.00	26.00		27.00	27.00		24.00	24.00		n.i.o.	n.i.o.		n.i.o.	n.i.o.		30.00	30.00	
Pejerrey	Kg.	42.61	42.61		n.i.o.	n.i.o.		n.i.o.	n.i.o.		n.i.o.	n.i.o.		30.87	n.i.o.		n.i.o.	n.i.o.		n.i.o.	n.i.o.		n.i.o.	n.i.o.		n.i.o.	n.i.o.	
Sabalo	Kg.	12.00	12.00		n.i.o.	n.i.o.		15.50	15.50		n.i.o.	n.i.o.		n.i.o.	n.i.o.		21.00	21.00		n.i.o.	n.i.o.		n.i.o.	n.i.o.		n.i.o.	n.i.o.	
Sabalo . IMPORTADO	Kg.	16.00	16.00		n.i.o.	n.i.o.		17.00	16.75	-1.47	16.50	16.50		15.50	15.00	-3.23	19.00	19.00		15.00	15.00		n.i.o.	n.i.o.		n.i.o.	n.i.o.	
Surubí	Kg.	n.i.o.	n.i.o.		29.00	29.00		31.00	31.50	1.61	59.00	59.00		35.00	35.00		35.00	35.00		n.i.o.	n.i.o.		n.i.o.	n.i.o.		29.50	29.50	
Trucha	Kg.	27.83	27.83		30.43	30.43		33.04	33.04		n.i.o.	n.i.o.		34.78	34.78		n.i.o.	n.i.o.		n.i.o.	n.i.o.		n.i.o.	n.i.o.		n.i.o.	n.i.o.	

REFERENCIA:

■ Alza ■ Baja ■ Se mantiene

n.i.o.: No Ingreso Oferta

Fuente: OAP-MDRyT

PRECIOS MAYORISTA DE PRODUCTOS AGROPECUARIOS Y AGROINDUSTRIALES

PRODUCTOS Y SUS CARACTERISTICAS	UNIDAD	EI ALTO			LA PAZ			COCHABAMBA			SANTA CRUZ			ORURO			SUCRE			POTOSI			COBIJA			TRINIDAD		
		07-05-22	09-05-22	VAR%	07-05-22	09-05-22	VAR%	07-05-22	09-05-22	VAR%	07-05-22	09-05-22	VAR%	07-05-22	09-05-22	VAR%	07-05-22	09-05-22	VAR%	07-05-22	09-05-22	VAR%	07-05-22	09-05-22	VAR%	07-05-22	09-05-22	VAR%
GRANOS - AGROINDUSTRIALES																												
Aceite vegetal envasado	BIDON 900 cc.	n.i.o.	n.i.o.		11.25	11.25		10.95	10.95		10.83	10.83		12.00	12.00		10.42	10.42		11.17	11.17		12.08	12.08		10.00	10.00	
Aceite vegetal a granel	Lt.	10.75	10.75		10.50	10.50		10.63	10.63		10.25	10.25		10.50	10.63	1.24	9.30	9.30		9.75	9.75		n.i.o.	n.i.o.		n.i.o.	n.i.o.	
Aceite vegetal envasado IMPORTADO	BIDON 900 cc.	9.68	9.68		9.36	9.36		9.00	9.00		9.56	9.56		9.63	9.63		8.10	8.10		9.00	9.00		13.50	13.50		10.50	10.50	
Amaranto	46 Kg.	n.i.o.	n.i.o.		n.i.o.	n.i.o.		n.i.o.	n.i.o.		n.i.o.	n.i.o.		n.i.o.	n.i.o.		400.00	400.00		n.i.o.	n.i.o.		n.i.o.	n.i.o.		n.i.o.	n.i.o.	
Arroz de primera	qq.	288.33	288.33		285.00	285.00		260.00	260.00		260.00	260.00		310.00	310.00		280.00	280.00		250.00	250.00		n.i.o.	n.i.o.		199.00	199.00	
Arroz económico	qq.	220.00	220.00		225.00	225.00		200.00	200.00		180.00	180.00		195.00	195.00		180.00	180.00		180.00	180.00		n.i.o.	n.i.o.		150.00	150.00	
Arroz de segunda	qq.	265.00	265.00		267.50	267.50		232.50	232.50		225.00	225.00		250.00	255.00	2.00	225.00	225.00		220.00	220.00		n.i.o.	n.i.o.		170.00	170.00	
Arroz de primera IMPORTADO	qq.	200.00	200.00		210.00	210.00		210.83	210.83		283.67	283.67		n.i.o.	n.i.o.		n.i.o.	236.90		234.60	234.60		268.33	268.33		n.i.o.	n.i.o.	
Azúcar blanco	qq.	190.00	190.00		189.00	189.00		185.00	185.00		180.00	180.00		190.00	190.00		180.00	180.00		190.00	190.00		n.i.o.	n.i.o.		185.00	185.00	
Azúcar blanco IMPORTADO	SACO qq.	n.i.o.	n.i.o.		n.i.o.	n.i.o.		n.i.o.	n.i.o.		n.i.o.	n.i.o.		n.i.o.	n.i.o.		165.60	165.60		n.i.o.	n.i.o.		253.00	253.00		n.i.o.	n.i.o.	
Café molido	Kg.	44.00	44.00		46.00	46.00		38.50	38.50		48.00	48.00		n.i.o.	n.i.o.		54.00	54.00		45.00	45.00		n.i.o.	n.i.o.		n.i.o.	n.i.o.	
Café en grano (Mediano)	qq.	2300.00	2300.00		2116.00	2116.00		3795.00	3795.00		n.i.o.	n.i.o.		n.i.o.	n.i.o.		n.i.o.	n.i.o.		n.i.o.	n.i.o.		n.i.o.	n.i.o.		n.i.o.	n.i.o.	
Cebada en grano	@	50.00	50.00		48.00	48.00		44.38	44.38		n.i.o.	n.i.o.		47.50	45.00	-5.26	60.00	60.00		48.00	48.00		n.i.o.	n.i.o.		n.i.o.	n.i.o.	
Charque de llama	Kg.	60.91	60.91		63.64	63.64		77.50	77.50		n.i.o.	n.i.o.		150.00	150.00		n.i.o.	180.00		100.00	100.00		n.i.o.	n.i.o.		n.i.o.	n.i.o.	
Chufño (Mediano)	qq.	320.00	320.00		360.00	360.00		305.00	330.00	8.20	320.00	320.00		360.00	345.00	-4.17	480.00	480.00		440.00	430.00	-2.27	n.i.o.	n.i.o.		n.i.o.	n.i.o.	
Fideo	@	77.50	77.50		76.50	76.50		79.00	79.00		78.00	78.00		80.00	80.00		85.00	85.00		80.00	80.00		100.00	100.00		78.00	78.00	
Frejol Negro (Mediano)	qq.	370.00	370.00		410.00	410.00		295.00	295.00		275.00	275.00		n.i.o.	n.i.o.		320.00	320.00		n.i.o.	n.i.o.		n.i.o.	n.i.o.		n.i.o.	n.i.o.	
Girasol (Pequeño color café rayado)	qq.	n.i.o.	n.i.o.		640.00	640.00		475.00	475.00		400.00	400.00		n.i.o.	n.i.o.		560.00	560.00		n.i.o.	n.i.o.		n.i.o.	n.i.o.		n.i.o.	n.i.o.	
Harina blanca	46 Kg.	214.67	214.67		209.56	209.56		209.30	209.30		220.80	220.80		n.i.o.	n.i.o.		220.00	220.00		n.i.o.	n.i.o.		248.40	248.40		216.20	216.20	
Harina blanca IMPORTADO	SACO 46 Kg.	202.40	202.40		197.80	197.80		216.20	207.00	-4.26	211.60	211.60		184.00	184.00		193.20	193.20		200.00	200.00		268.33	268.33		211.60	211.60	
Leche fluida	BIDON 946 ml.	5.60	5.60		5.70	5.70		5.40	5.40		5.70	5.70		5.90	5.90		5.40	5.40		5.70	5.70		n.i.o.	n.i.o.		6.40	6.40	
Leche en polvo	LATA 2500 grs.	150.00	150.00		145.00	145.00		120.45	120.45		119.32	119.32		150.00	150.00		150.00	150.00		160.00	160.00		126.09	126.09		141.45	141.45	
Manteca de cerdo IMPORTADO	LATA 17 Kg.	250.00	250.00		n.i.o.	n.i.o.		237.50	237.50		292.19	292.19		n.i.o.	n.i.o.		255.00	255.00		235.00	235.00		n.i.o.	n.i.o.		n.i.o.	n.i.o.	
Manteca vegetal	CAJA 17 Kg.	265.63	265.63		257.66	257.66		262.97	262.97		265.63	265.63		283.33	283.33		262.97	262.97		260.31	260.31		n.i.o.	n.i.o.		235.00	235.00	
Maní con cáscara rojo	qq.	380.00	380.00		400.00	400.00		300.00	300.00		270.00	270.00		480.00	480.00		355.00	355.00		420.00	420.00		n.i.o.	n.i.o.		n.i.o.	n.i.o.	
Maíz Blanco (Grande)	qq.	440.00	440.00		535.00	535.00		475.00	475.00		520.00	530.00	1.92	435.00	435.00		520.00	520.00		320.00	320.00		n.i.o.	n.i.o.		n.i.o.	n.i.o.	
Maíz amarillo duro	qq.	123.00	123.00		140.00	140.00		130.00	130.00		110.00	110.00		140.00	135.00	-3.57	100.00	150.00	50.00	140.00	140.00		125.00	125.00		85.00	85.00	
Maíz amarillo duro IMPORTADO	qq.	n.i.o.	n.i.o.		n.i.o.	n.i.o.		n.i.o.	n.i.o.		n.i.o.	n.i.o.		n.i.o.	n.i.o.		n.i.o.	n.i.o.		n.i.o.	n.i.o.		n.i.o.	n.i.o.		n.i.o.	n.i.o.	
Quíinoa Real	qq.	425.00	425.00		645.00	645.00		457.50	457.50		520.00	520.00		675.00	650.00	-3.70	480.00	480.00		600.00	600.00		n.i.o.	n.i.o.		n.i.o.	n.i.o.	
Sorgo	qq.	110.00	110.00		140.00	140.00		130.00	130.00		110.00	110.00		n.i.o.	n.i.o.		80.00	80.00		130.00	130.00		n.i.o.	n.i.o.		n.i.o.	n.i.o.	
Soya en grano	qq.	210.00	210.00		280.00	280.00		n.i.o.	n.i.o.		180.00	180.00		n.i.o.	n.i.o.		240.00	240.00		n.i.o.	n.i.o.		n.i.o.	n.i.o.		n.i.o.	n.i.o.	
Sésamo (Escobero)	qq.	n.i.o.	n.i.o.		n.i.o.	n.i.o.		n.i.o.	n.i.o.		400.00	400.00		n.i.o.	n.i.o.		480.00	480.00		n.i.o.	n.i.o.		n.i.o.	n.i.o.		n.i.o.	n.i.o.	
Trigo en grano	qq.	n.i.o.	n.i.o.		200.00	200.00		300.00	300.00		n.i.o.	n.i.o.		n.i.o.	n.i.o.		200.00	200.00		190.00	190.00		n.i.o.	n.i.o.		n.i.o.	n.i.o.	
Trigo pelado	qq.	325.00	325.00		355.00	355.00		340.00	340.00		320.00	320.00		340.00	335.00	-1.47	355.00	355.00		320.00	320.00		n.i.o.	n.i.o.		n.i.o.	n.i.o.	
Tunta	qq.	820.00	820.00		910.00	910.00		485.00	485.00		645.00	645.00		n.i.o.	n.i.o.		n.i.o.	n.i.o.		n.i.o.	n.i.o.		n.i.o.	n.i.o.		n.i.o.	n.i.o.	
Tunta . IMPORTADO	50 Kg.	1000.00	1000.00		1206.52	1206.52		910.00	910.00		n.i.o.	n.i.o.		823.33	816.67	-0.81	n.i.o.	n.i.o.		n.i.o.	n.i.o.		n.i.o.	n.i.o.		n.i.o.	n.i.o.	

REFERENCIA:

■ Alza ■ Baja ■ Se mantiene

n.i.o.: No Ingreso Oferta

Fuente: OAP-MDRyT

PRECIOS MAYORISTAS DE LA CARNE DE POLLO ENTERO EVISCERADO Y AZÚCAR BLANCO

09 DE MAYO DE 2022

CARNE DE POLLO — AGENCIA

CIUDAD	SOFA	IMBA	ALG	PIO RICO	PROMEDIO
EI ALTO	14.50	13.80	n.i.o.	14.00	14,10
LA PAZ	13.90	13.90	n.i.o.	13.50	13,77
COCHABAMBA	13.25	12.90	n.i.o.	12.75	12,97
SANTA CRUZ	13.00	n.i.o.	n.i.o.	n.i.o.	13,00
ORURO	n.i.o.	13.20	n.i.o.	13.30	13,25
SUCRE	13.00	12.50	n.i.o.	n.i.o.	12,75
POTOSI	n.i.o.	13.30	13.50	n.i.o.	13,40
TRINIDAD	12.50	n.i.o.	n.i.o.	n.i.o.	12,50

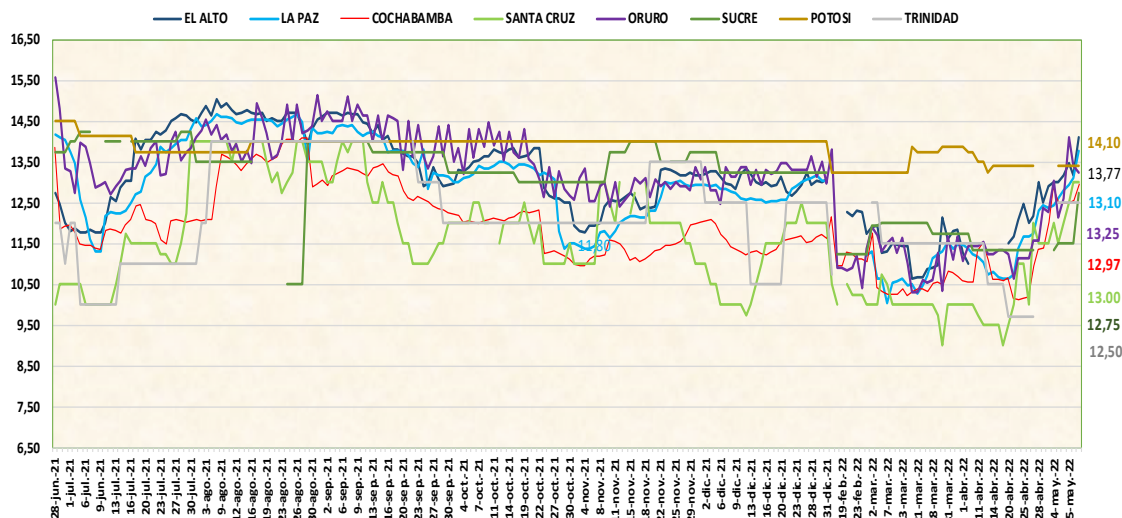

De acuerdo al registro de esta jornada en las ciudades de La Paz, Cochabamba, Oruro, Sucre y El Alto sube el precio de la carne de pollo de las SOFIA, IMBA y PIO RICO debido al incremento en el alimento del pollo y los bajos volúmenes de ingreso.

09 DE MAYO DE 2022

AZUCAR BLANCO – MARCAS

CIUDAD	LA BELGICA		UNAGRO		GUABIRÁ		SAN AURELIO		BERMEJO	
	Bs/qq	Bs/Kg	Bs/qq	Bs/Kg	Bs/qq	Bs/Kg	Bs/qq	Bs/Kg	Bs/qq	Bs/Kg
EI ALTO	n.i.o.	n.i.o.	n.i.o.	n.i.o.	n.i.o.	n.i.o.	190.00	4.13	n.i.o.	n.i.o.
LA PAZ	n.i.o.	n.i.o.	190.00	4.13	n.i.o.	n.i.o.	189.00	4.11	n.i.o.	n.i.o.
COCHABAMBA	185.00	4.02	n.i.o.	n.i.o.	217.50	4.73	185.00	4.02	n.i.o.	n.i.o.
SANTA CRUZ	n.i.o.	n.i.o.	n.i.o.	n.i.o.	n.i.o.	n.i.o.	180.00	3.91	n.i.o.	n.i.o.
ORURO	n.i.o.	n.i.o.	n.i.o.	n.i.o.	n.i.o.	n.i.o.	190.00	4.13	205.00	4.46
SUCRE	n.i.o.	n.i.o.	180.00	3.91	n.i.o.	n.i.o.	180.00	3.91	180.00	3.91
POTOSI	n.i.o.	n.i.o.	n.i.o.	n.i.o.	n.i.o.	n.i.o.	190.00	4.13	190.00	4.13
TRINIDAD	n.i.o.	n.i.o.	n.i.o.	n.i.o.	185.00	4.02	n.i.o.	n.i.o.	n.i.o.	n.i.o.

De acuerdo al reporte de esta jornada los precios del azúcar blanco se mantienen estables con un abastecimiento regular en los diferentes centros de abasto..

REFERENCIA:

Alza Baja Se mantiene

n.i.o.: No Ingreso Oferta

Fuente: OAP-MDRyT

COMENTARIOS 2022

	<p>El Alto: Papa huaycha de La Paz (Patacamaya) debido a al inicio en la culminación de las cosechas en el sector productor, Cebolla Cabeza roja de Oruro y Chuquisaca (Culpina) esta jornada se registra nuevos volúmenes de ingreso con precios determinados a causa de las ultimas heladas, Zanahoria de La Paz (Viscachani) y Oruro por la poca cantidad de ofertas en el mercado y nuevos precios de los sectores productores, Uva blanca de Tarija debido por las ultimas cosechas en sectores productores, Carne de pollo entero eviscerado de las marcas SOFIA y PIO RICO procedente de Santa Cruz y Cochabamba a causa del alza en el precio de los alimentos para pollos de engorde.</p>		<p>Carne de Pollo entero eviscerado de Cochabamba a causa del incremento en el precio del alimento de pollo, Sábalo IMPORTADO de Argentina, Chuño de La Paz (Patacamaya) por la variabilidad de precios, Cebada en grano de Cochabamba, Maíz amarillo duro de Santa Cruz debido debidos a los bajos volúmenes de ingreso, Quinoa Real procedente de (Salinas, Uyuni), Trigo pelado de Cochabamba, Tunta IMPORTADO de Perú debido por la variabilidad de precios, Arveja verde, pimentón y vainita blanca de Cochabamba por la venta de los remanentes, Frutilla de Santa Cruz (Comarapa), Cochabamba (Colomi), Manzana Red Delicious Mapleado IMPORTADO de Argentina y Chile, Toronja Ruby de La Paz (Alto Beni) por la venta de los remanentes de la misma forma la Manzana de Cochabamba, Naranja Injerto de La Paz (Alto Beni) y Santa Cruz (Yapacani) debido a la oferta por la temporada de producción.</p>
	<p>Arveja verde, Haba verde que ingresa de Cochabamba llegó con los nuevos precios al mercado desde los sectores productores, Locoto de Cochabamba por la alta oferta para esta jornada, Maíz choclo de Cochabamba (Cliza) debido a las ultimas cosechas desde su lugar de procedencia y la comercialización de producto remanente, Limón sutil de La Paz (Caranavi) y Uva negra de Tarija por las variaciones de precios en el centro de abasto.</p>		<p>Potosí: La papa desiere de Potosí (Betanzos), Chuquisaca (Culpina) y Tarija, papa huaycha de potosí (Betanzos, Ravelo) y Cochabamba (Tiraque) por los bajos volúmenes de ingreso de los lugares de producción al mercado, también se debe al factor climático (invierno), Ajo de potosí (Tupiza), Chuquisaca (Culpina) y Tarija, arveja verde de Tarija, Chuquisaca (Culpina) y Potosí (Ckochas), cebolla cabeza roja de Tarija y Cochabamba (Mizque), maíz choclo de potosí (Betanzos) y Sucre, nabo de Cochabamba, tomate perita de Tarija, zapallo de Cochabamba (Colomi) por los bajos volúmenes de ingreso desde su lugar de procedencia, durazno de Chuquisaca (Camargo) y Tarija, limón Tahiti de Cochabamba, mandarina criolla de (Alto Beni), uva negra y uva blanco de (Camargo y Tarija) por la buena calidad y los bajos volúmenes de ingreso desde las zonas de producción.</p>
	<p>La Paz: papalisa de La Paz (Sorata) por el cambio de unidad de medida hoy se encontró por arroba, zanahoria de La Paz (Viscachani) y Oruro por los bajos volúmenes de comercialización, carne de pollo entero eviscerado de las marcas SOFIA, IMBA y PIO RICO debido al alza en el precio del alimento de pollo y la especulación de los comerciantes.</p>		<p>papalisa de cascara roja de Cochabamba, ají en vaina de (San pablo de Huacareta), cebolla verde de potosí (Betanzos), locoto de Cochabamba (Colomi), pimentón de Cochabamba, vainita blanca de potosí (Betanzos) y Sucre, zanahoria de potosí (Betanzos) y Tarija por la buena calidad y los altos volúmenes que lleo al mercado de cada uno de los productos de la zona de producción, chuño de Cochabamba (Tinguipaya) por la alta producción que existe desde el lugar de procedencia.</p>
	<p>Yuca de La Paz (alto Beni), pimentón de Tarija y Cochabamba, tomate perita de Tarija, La Paz (ilimani) y Cochabamba por la comercialización de productos remanentes, cebolla cabeza roja procedente de Chuquisaca (Culpina) y Oruro por la poca oferta que existe en el mercado, maíz choclo de Cochabamba (Cliza) por el volumen que lleo el producto al mercado.</p>		<p>Sucre: Yuca de Santa Cruz, Locoto de Cochabamba por la variabilidad de precios y la baja oferta, Arveja de Chuquisaca (Culpina, Villa redención Pampa), Cochabamba (Mizque) por la baja oferta y producto de buena calidad del producto, Cebolla cabeza de Tarija, Chuquisaca (Culpina), Cochabamba (Mizque), Haba de Potosí (Betanzos), Chuquisaca (Culpina), Uva blanca de Tarija debido a los bajos volúmenes de ingreso de las zonas productoras y la culminación de la temporada, nabo de Chuquisaca (Valle), Santa Cruz (Comarapa) a causa de las bajas temperaturas que afectaron a la producción Pimentón de Santa Cruz (Comarapa, Saipina) a causa de la baja oferta en el mercado, Vainita de Santa Cruz (Comarapa), Chuquisaca (Sucre Valle) a causa de los nuevos volúmenes de ingreso de las zonas productoras, Pollo entero eviscerado de la marca SOFIA, IMBA de Santa Cruz, Cochabamba debido al incremento el alimento balanceado para pollos, Carne de cerdo en gancho de Santa Cruz por la especulaciones a causa del incremento en el alimento, Maíz amarillo duro de Santa Cruz debido a la baja producción por las bajas temperaturas y los bajos volúmenes de ingreso.</p>
	<p>Cochabamba: Cebolla verde de Cochabamba (Vinto/Parotani), Haba verde de Santa Cruz (Valle grande), Cochabamba (Colomi) por los bajos volúmenes de ingreso, cebolla cabeza roja de Oruro, Santa Cruz (Saipina) y Cochabamba (Capinota) por ingreso de otra lugar de procedencia, Maíz choclo de Santa Cruz (Comarapa/Toko/Manzanal) esta jornada se registra baja oferta, Nabo, zanahoria de Oruro y Cochabamba (Capinota) por ingreso de producto fresco a los mercados, carne de Pollo entero eviscerado en todas sus marcas procedente de santa Cruz y Cochabamba debido a la elevación de costos de maíz, sorgo y alimento balanceado, Surubí de Cochabamba (Villa Tunari) existe baja oferta del producto en el mercado.</p>		<p>Papa huaycha de Cochabamba (Tiraque), Chuquisaca (Tarabuco) y Potosí (Ravelo) a causa de los nuevos volúmenes de ingreso y la alta oferta del producto, Papalisa de Potosí (Ravelo) a causa de la baja variabilidad de precios y la baja demanda, Cebolla verde de Potosí (Betanzos Quivi quivi), Chuquisaca (Sucre Álamos) a causa de los nuevos volúmenes de ingreso de las zonas productoras y la alta oferta, Tomate de Tarija, Cochabamba (Mizque Aiquile) debido a la alta oferta del producto y la baja demanda, Zanahoria de Potosí (Betanzos Quivi quivi) y Chuquisaca (Yamparáez Sotomayor) debido a la remanencia del producto y la alta oferta.</p>
	<p>Arveja verde de santa cruz (Saipina) y Cochabamba (Mizque) Rodeo, por ingreso de producto fresco en volumen bajo y existe productos (remanentes), Harina blanca IMPORTADO de Argentina por variación de mercados, Papa Huaycha de Cochabamba (Vacas, Morochata) d volúmenes en el mercado, Mandarina Japonesa y naranja injerto de Cochabamba (Villa Tunari) y santa cruz (Yapacani) por la temporada de cosecha, Sábalo IMPORTADO de Argentina, porque en el mercado existe producto remanente.</p>		<p>Trinidad: La cebolla de cabeza que ingresa desde Santa Cruz debido a los bajos volúmenes de oferta generando por la especulación de los mismos vendedores.</p>
	<p>Santa Cruz: Maíz Blanco de Cochabamba (Cliza) sube debido a los nuevos volúmenes que ingreso indican que les está llegando con otro precio por la baja producción de este grano, Vainita de santa cruz (Comarapa/Mairana por los bajos volúmenes de ingreso y la buena calidad del producto, Toronja Ruby de Cochabamba (Villa Tunari) y santa cruz (Yapacani) por los bajos volúmenes de ingreso.</p>		<p>Cobija: Papa que ingresa desde de La Paz, Papa, cebolla IMPORTADA desde el vecino país Perú, debido a nuevos ingresos con precios determinados desde el lugar de procedencia al igual que la zanahoria de La Paz. por las revendedoras.</p>
	<p>Arveja de Santa Cruz (Comarapa, Mairana) debido a los nuevos volúmenes de ingreso al igual que el Haba Verde de Cochabamba y Santa Cruz (Mairana), Pimentón de Santa Cruz (Pampa grande) por la comercialización de producto remanente.</p>		
	<p>Oruro: Carne de cerdo en gancho, Arroz de segunda de Santa Cruz debido a la competencia entre puestos de ventas, Aceite vegetal a granel de Santa Cruz por la baja oferta desde el lugar de producción, Papa Huaycha de Cochabamba (Tiraque/Morochata) por lo bajos ingresos, Ajo de Tarija por ser las ultimas cosechas, cebolla cabeza Roja de Oruro (Paría) por la culminación de su cosecha y se están vendiendo productos almacenados, Haba Verde de Cochabamba por las heladas registradas, Locoto de Cochabamba (Colomi), maíz choclo de La Paz (Inquisivi), Tomate Perita de santa Cruz (Saipina) y Cochabamba debido a nuevos volúmenes de ingreso desde otros lugares de procedencia,, nabo de Oruro (Paria) por ser las ultimas cosechas, Zanahoria de Oruro (Paria) por el costo del lavado, cosecha y embolsado, Zapallo de Cochabamba (independencia) por la variedad y calidad y cuidados que se requiere, Papaya Salvietti de La Paz (Alto Beni) por el incremento en la demanda, Sandia de Santa Cruz (Saipina) y Cochabamba.</p>		

REFERENCIA:

Alza Baja Se mantiene

n.i.o.: No Ingreso Oferta

Fuente: OAP-MDRyT