

BOLETIN DE PRECIOS

N.º 049

BOLETIN DIARIO DE PRECIOS MAYORISTA

Martes, 10 de Mayo de 2022

PRODUCTOS Y SUS CARACTERISTICAS	UNIDAD	EI ALTO			LA PAZ			COCHABAMBA			SANTA CRUZ			ORURO			SUCRE			POTOSI			COBIJA			TRINIDAD		
		09-05-22	10-05-22	VAR%	09-05-22	10-05-22	VAR%	09-05-22	10-05-22	VAR%	09-05-22	10-05-22	VAR%	09-05-22	10-05-22	VAR%	09-05-22	10-05-22	VAR%	09-05-22	10-05-22	VAR%	09-05-22	10-05-22	VAR%			
TUBERCULOS - RAICES																												
Papa Desiree (Mediana)	@	38.75	38.75		41.85	41.48	-0.88	33.33	33.33		34.00	34.00		36.25	36.25		32.00	32.00		30.00	30.00		n.i.o.	n.i.o.		47.50	47.50	
Papa Huaycha o Imilla (Mediana)	@	34.44	32.64	-5.23	32.33	32.33		26.11	25.83	-1.07	26.00	26.00		29.44	30.83	4.72	33.50	33.50		35.00	36.25	3.57	65.00	65.00		46.50	46.50	
Papa Holandesa (Mediana) IMPORTADO	@	50.00	50.00		63.75	63.75		n.i.o.	n.i.o.		n.i.o.	n.i.o.		n.i.o.	n.i.o.		n.i.o.	n.i.o.		n.i.o.	n.i.o.		n.i.o.	n.i.o.		55.00	55.00	
Papalisa Cáscara Roja o Amarilla (Mediana)	@	24.44	24.44		32.50	32.50		23.33	23.89	2.40	30.00	30.00		26.11	26.11		31.82	31.82		65.00	60.00	-7.69	n.i.o.	n.i.o.		51.75	51.75	
Yuca (Mediano - Grande)	Kg.	1.49	1.49		1.68	1.85	10.12	1.85	1.85		1.30	1.30		2.61	2.61		2.46	2.46		1.52	1.52		2.61	2.61		2.72	2.72	
HORTALIZAS																												
Ajo	@	93.13	93.13		155.00	155.00		141.25	141.25		137.50	137.50		86.25	86.25		150.00	155.00	3.33	140.00	140.00		184.00	184.00		247.50	247.50	
Ají en Vaina	@	290.00	290.00		335.00	335.00		197.50	197.50		180.00	180.00		300.00	300.00		150.00	150.00		210.00	210.00		n.i.o.	n.i.o.		440.00	440.00	
Ají en Vaina IMPORTADO	BOLSA @	350.00	350.00		400.00	400.00		350.00	350.00		340.00	340.00		400.00	400.00		n.i.o.	n.i.o.		n.i.o.	n.i.o.		402.50	402.50		n.i.o.	n.i.o.	
Arveja Verde (Mediana)	@	98.13	92.50	-5.74	80.00	80.00		36.25	36.25		45.00	35.00	-22.22	52.50	60.00	14.29	50.00	47.50	-5.00	75.00	75.00		115.00	115.00		110.00	110.00	
Cebolla Verde (sin clasificar)	Kg.	1.74	1.52	-12.64	n.i.o.	n.i.o.		2.52	2.52		3.48	3.48		n.i.o.	1.14		4.35	3.91	-10.11	2.00	2.00		n.i.o.	n.i.o.		2.07	2.07	
Cebolla cabeza Roja (Mediana)	Kg.	2.12	1.88	-11.32	1.78	1.99	11.80	1.83	1.83		2.35	2.61	11.06	1.29	1.85	43.41	2.54	2.39	-5.91	1.74	1.74		n.i.o.	n.i.o.		3.48	3.48	
Cebolla cabeza Roja (Mediana) IMPORTADO	Kg.	n.i.o.	n.i.o.		n.i.o.	n.i.o.		n.i.o.	n.i.o.		n.i.o.	n.i.o.		n.i.o.	n.i.o.		n.i.o.	n.i.o.		n.i.o.	n.i.o.		3.48	3.48		n.i.o.	n.i.o.	
Haba Verde Grande	@	28.75	28.33	-1.46	30.00	30.00		29.79	30.00	0.70	25.00	25.00		31.25	30.94	-0.99	23.75	23.89	0.59	25.00	25.00		92.00	92.00		132.00	132.00	
Locoto (Mediano)	Kg.	4.35	4.89	12.41	6.52	6.52		3.91	3.91		5.22	5.22		4.26	4.43	3.99	4.57	4.35	-4.81	2.61	3.04	16.48	13.04	13.04		n.i.o.	n.i.o.	
Maíz Choclo (Mediano)	100 unid.	140.00	163.00	16.43	135.00	135.00		127.00	127.00		100.00	100.00		135.00	130.00	-3.70	125.00	125.00		110.00	110.00		n.i.o.	n.i.o.		185.00	185.00	
Nabo (Mediano)	@	15.00	15.00		24.44	24.44		15.42	15.42		40.00	40.00		18.00	15.00	-16.67	20.00	20.00		30.00	30.00		90.00	90.00		n.i.o.	n.i.o.	
Pimentón Californiano (sin clasificar)	Kg.	6.96	6.96		4.78	5.65	18.20	3.26	3.26		1.74	2.17	24.71	3.70	4.91	32.70	2.83	2.61	-7.77	2.61	3.04	16.48	13.04	13.04		11.30	11.30	
Tomate Perita Híbrido (Mediano)	Kg.	3.08	3.08		3.08	2.64	-14.29	2.64	2.64		2.64	2.64		3.91	3.91		2.20	2.20		2.86	2.86		n.i.o.	n.i.o.		3.67	3.67	
Tomate Perita Híbrido (Mediano) IMPORTADO	Kg.	4.25	4.25		n.i.o.	n.i.o.		n.i.o.	n.i.o.		n.i.o.	n.i.o.		n.i.o.	n.i.o.		n.i.o.	n.i.o.		n.i.o.	n.i.o.		4.16	4.16		n.i.o.	n.i.o.	
Vainita Blanca Arbustiva (sin clasificar)	Kg.	2.61	2.72	4.21	4.78	4.78		2.83	2.83		3.91	4.35	11.25	3.91	3.91		3.91	3.91		2.61	2.61		10.00	10.00		10.98	10.98	
Zanahoria (sin clasificar)	Kg.	2.23	2.17	-2.69	1.96	1.96		1.90	1.90		1.86	1.86		1.30	1.74	33.85	2.13	2.13		1.52	1.52		5.22	5.22		4.30	4.30	
Zapallo .	Kg.	1.74	1.74		1.85	1.85		1.63	1.63		1.85	1.85		1.74	1.74		1.30	1.30		2.07	2.17	4.83	3.50	3.50		3.70	3.70	

REFERENCIA:



Alza



Baja



Se mantiene

n.i.o.: No Ingreso Oferta

Fuente: OAP-MDRyT

PRECIOS MAYORISTA DE PRODUCTOS AGROPECUARIOS Y AGROINDUSTRIALES

PRODUCTOS Y SUS CARACTERISTICAS	UNIDAD	EI ALTO			LA PAZ			COCHABAMBA			SANTA CRUZ			ORURO			SUCRE			POTOSI			COBIJA			TRINIDAD		
		09-05-22	10-05-22	VAR%	09-05-22	10-05-22	VAR%	09-05-22	10-05-22	VAR%	09-05-22	10-05-22	VAR%	09-05-22	10-05-22	VAR%	09-05-22	10-05-22	VAR%	09-05-22	10-05-22	VAR%	09-05-22	10-05-22	VAR%	09-05-22	10-05-22	VAR%
FRUTAS																												
Banana Cavendish (Mediana)	100 unid.	27.67	27.67		32.50	32.50		37.50	37.50		23.00	23.00		30.00	32.50	8.33	25.50	25.50		28.00	28.00		n.i.o.	n.i.o.		41.67	41.67	
Damasco (Mediano)	100 unid.	n.i.o.	n.i.o.		n.i.o.	n.i.o.		n.i.o.	n.i.o.		n.i.o.	n.i.o.		n.i.o.	n.i.o.		n.i.o.	n.i.o.		n.i.o.	n.i.o.		n.i.o.	n.i.o.		n.i.o.	n.i.o.	
Durazno (Mediano)	100 unid.	80.00	68.33	-14.59	65.00	65.00		n.i.o.	n.i.o.		n.i.o.	n.i.o.		n.i.o.	n.i.o.		n.i.o.	n.i.o.		65.00	65.00		n.i.o.	n.i.o.		n.i.o.	n.i.o.	
Durazno (Mediano) IMPORTADO	100 unid.	n.i.o.	n.i.o.		n.i.o.	n.i.o.		n.i.o.	n.i.o.		n.i.o.	n.i.o.		n.i.o.	n.i.o.		n.i.o.	n.i.o.		n.i.o.	n.i.o.		107.14	107.14		n.i.o.	n.i.o.	
Frutilla (sin clasificar)	CAJA 100 unid.	n.i.o.	n.i.o.		14.00	14.00		10.00	10.00		10.00	10.00		13.33	13.33		12.50	12.50		n.i.o.	n.i.o.		n.i.o.	n.i.o.		n.i.o.	n.i.o.	
Limón Tahití (Mediano)	100 unid.	20.00	20.00		22.50	25.00	11.11	15.00	15.00		11.00	11.00		28.00	28.00		24.00	24.00		25.00	25.00		60.00	60.00		33.48	33.48	
Limón Sutil (Mediano)	100 unid.	32.33	35.00	8.26	42.50	35.00	-17.65	28.00	32.00	14.29	20.00	20.00		25.00	25.00		16.00	17.00	6.25	20.00	20.00		n.i.o.	n.i.o.		30.80	30.80	
Mandarina Criolla (Mediana)	100 unid.	37.85	39.28	3.78	50.00	45.00	-10.00	16.50	16.50		25.00	25.00		n.i.o.	n.i.o.		n.i.o.	37.00		25.00	25.00		n.i.o.	n.i.o.		n.i.o.	n.i.o.	
Mandarina Japonesa (Mediano - Grande)	100 unid.	26.50	25.00	-5.66	25.00	25.00		19.00	19.00		15.00	15.00		25.00	25.00		30.00	28.00	-6.67	30.00	30.00		60.00	60.00		40.00	40.00	
Manga Manzana (Mediana)	100 unid.	n.i.o.	n.i.o.		n.i.o.	n.i.o.		n.i.o.	n.i.o.		n.i.o.	n.i.o.		n.i.o.	n.i.o.		n.i.o.	n.i.o.		n.i.o.	n.i.o.		n.i.o.	n.i.o.		n.i.o.	n.i.o.	
Manga Manzana (Mediana) IMPORTADO	CAJA 100 unid.	n.i.o.	n.i.o.		n.i.o.	n.i.o.		n.i.o.	n.i.o.		n.i.o.	n.i.o.		428.57	428.57		n.i.o.	n.i.o.		n.i.o.	n.i.o.		562.50	562.50		n.i.o.	n.i.o.	
Manzana (Mediana)	100 unid.	n.i.o.	n.i.o.		n.i.o.	n.i.o.		n.i.o.	n.i.o.		n.i.o.	n.i.o.		32.50	32.50		n.i.o.	n.i.o.		n.i.o.	n.i.o.		184.00	184.00		n.i.o.	n.i.o.	
Manzana Red Delicious Mapleado (Mediana) IMPORTADO	100 unid.	162.50	162.50		200.00	200.00		135.00	135.00		200.00	200.00		160.00	165.00	3.13	152.00	152.00		160.00	160.00		n.i.o.	n.i.o.		150.00	150.00	
Naranja Injerto (Mediano)	100 unid.	25.00	25.00		30.00	30.00		19.00	19.00		25.00	25.00		32.00	30.00	-6.25	29.00	29.00		n.i.o.	n.i.o.		60.00	60.00		40.00	40.00	
Naranja Criolla (Mediana)	100 unid.	27.50	27.50		30.00	30.00		19.00	19.00		n.i.o.	n.i.o.		n.i.o.	n.i.o.		47.50	47.50		30.00	30.00		n.i.o.	n.i.o.		40.00	40.00	
Palta Bacon (Mediano)	100 unid.	520.00	520.00		560.00	560.00		375.00	375.00		n.i.o.	n.i.o.		n.i.o.	400.00		245.00	245.00		250.00	250.00		n.i.o.	n.i.o.		195.00	195.00	
Papaya Salvietti (Mediana)	100 unid.	600.00	600.00		460.00	460.00		300.00	300.00		400.00	400.00		560.00	600.00	7.14	400.00	400.00		600.00	600.00		500.00	500.00		575.00	575.00	
Piña Pucallpa (Mediana)	100 unid.	1016.67	1016.67		1200.00	1160.00	-3.33	425.00	425.00		700.00	700.00		1240.00	1240.00		1200.00	1200.00		750.00	750.00		n.i.o.	n.i.o.		750.00	700.00	-6.67
Plátano (Mediano)	100 unid.	40.00	40.00		40.00	40.00		26.50	26.50		22.00	22.00		50.00	55.00	10.00	32.50	32.50		40.00	40.00		100.00	100.00		25.00	25.00	
Sandia (Mediano)	Kg.	2.17	2.07	-4.61	2.72	2.72		3.37	2.99	-11.28	2.17	2.17		2.79	2.79		3.15	3.15		2.17	2.17		n.i.o.	n.i.o.		2.45	2.45	
Toronja Ruby Red (Mediana)	100 unid.	80.00	80.00		70.00	70.00		55.00	55.00		50.00	50.00		90.00	90.00		80.00	80.00		90.00	90.00		70.00	70.00		45.00	45.00	
Uva Negra	Kg.	7.83	7.83		n.i.o.	16.52		8.04	8.04		n.i.o.	10.43		n.i.o.	n.i.o.		6.52	6.52		5.22	5.22		n.i.o.	n.i.o.		n.i.o.	n.i.o.	
Uva Blanca	Kg.	6.74	7.18	6.53	5.65	5.65		6.96	6.96		5.65	7.83	38.58	n.i.o.	n.i.o.		5.43	5.43		5.22	5.22		n.i.o.	n.i.o.		n.i.o.	n.i.o.	
Uva Negra IMPORTADO	Kg.	n.i.o.	n.i.o.		n.i.o.	n.i.o.		n.i.o.	n.i.o.		n.i.o.	n.i.o.		6.52	6.20	-4.91	n.i.o.	n.i.o.		n.i.o.	n.i.o.		14.78	14.78		n.i.o.	n.i.o.	
Uva Blanca IMPORTADO	Kg.	n.i.o.	n.i.o.		n.i.o.	n.i.o.		n.i.o.	n.i.o.		n.i.o.	n.i.o.		6.52	6.20	-4.91	n.i.o.	n.i.o.		n.i.o.	n.i.o.		20.00	20.00		n.i.o.	n.i.o.	
CARNES - HUEVOS																												
Carne de Pollo entero eviscerado	Kg.	14.10	14.13	0.21	13.77	13.82	0.36	13.00	13.03	0.23	13.00	13.00		13.25	13.30	0.38	12.75	12.75		13.35	13.75	3.00	16.50	16.50		12.50	12.50	
Carne de cerdo en gancho	Kg.	18.00	18.00		19.00	19.50	2.63	17.50	19.00	8.57	14.00	14.00		21.00	20.50	-2.38	18.00	18.00		20.00	20.00		24.00	24.00		16.25	17.00	4.62
Carne de res en gancho	Kg.	22.75	22.75		22.75	22.75		22.75	22.75		18.00	18.00		24.00	24.00		24.00	24.00		25.00	25.00		24.00	24.00		18.00	18.00	
Huevo (Primera Calidad)	unid.	0.68	0.68		0.70	0.70		0.59	0.59		0.63	0.63		0.65	0.65		0.60	0.60		0.68	0.68		n.i.o.	n.i.o.		0.54	0.54	
Pacú	Kg.	n.i.o.	n.i.o.		29.00	29.00		20.00	20.50	2.50	26.00	26.00		27.00	27.00		24.00	24.00		n.i.o.	n.i.o.		n.i.o.	n.i.o.		30.00	30.00	
Pejerrey	Kg.	42.61	42.61		n.i.o.	n.i.o.		n.i.o.	n.i.o.		n.i.o.	n.i.o.		n.i.o.	31.30		n.i.o.	n.i.o.		n.i.o.	n.i.o.		n.i.o.	n.i.o.		n.i.o.	n.i.o.	
Sabalo	Kg.	12.00	12.00		n.i.o.	n.i.o.		15.50	15.50		n.i.o.	n.i.o.		n.i.o.	21.50		21.00	21.00		n.i.o.	15.00		n.i.o.	n.i.o.		n.i.o.	n.i.o.	
Sabalo IMPORTADO	Kg.	16.00	16.00		n.i.o.	n.i.o.		16.75	16.75		16.50	16.50		15.00	15.50	3.33	19.00	19.00		15.00	15.00		n.i.o.	n.i.o.		n.i.o.	n.i.o.	
Surubí	Kg.	n.i.o.	n.i.o.		29.00	29.00		31.50	31.50		59.00	59.00		35.00	35.00		35.00	35.00		n.i.o.	n.i.o.		n.i.o.	n.i.o.		29.50	29.50	
Trucha	Kg.	27.83	27.83		30.43	30.43		33.04	33.04		n.i.o.	n.i.o.		34.78	34.78		n.i.o.	n.i.o.		n.i.o.	n.i.o.		n.i.o.	n.i.o.		n.i.o.	n.i.o.	

REFERENCIA:

■ Alza ■ Baja ■ Se mantiene

n.i.o.: No Ingreso Oferta

Fuente: OAP-MDRyT

PRECIOS MAYORISTA DE PRODUCTOS AGROPECUARIOS Y AGROINDUSTRIALES

PRODUCTOS Y SUS CARACTERISTICAS	UNIDAD	EI ALTO			LA PAZ			COCHABAMBA			SANTA CRUZ			ORURO			SUCRE			POTOSI			COBUJA			TRINIDAD		
		09-05-22	10-05-22	VAR %	09-05-22	10-05-22	VAR %	09-05-22	10-05-22	VAR %	09-05-22	10-05-22	VAR %	09-05-22	10-05-22	VAR %	09-05-22	10-05-22	VAR %	09-05-22	10-05-22	VAR %	09-05-22	10-05-22	VAR %	09-05-22	10-05-22	VAR %
GRANOS - AGROINDUSTRIALES																												
Aceite vegetal envasado	BIDON 900 cc.	n.i.o.	11.88		11.25	11.25		10.95	10.95		10.83	10.83		12.00	12.00		10.42	10.42		11.17	11.17		12.08	12.08		10.00	10.00	
Aceite vegetal a granel	Lt.	10.75	10.75		10.50	10.50		10.63	10.63		10.25	10.25		10.63	10.63		9.30	9.30		9.75	9.75		n.i.o.	n.i.o.		n.i.o.	n.i.o.	
Aceite vegetal envasado IMPORTADO	BIDON 900 cc.	9.68	9.68		9.36	9.36		9.00	9.09	1.00	9.56	9.56		9.63	9.63		8.10	8.10		9.00	9.00		13.50	13.50		10.50	10.50	
Amaranto	46 Kg.	n.i.o.	n.i.o.		n.i.o.	n.i.o.		n.i.o.	n.i.o.		n.i.o.	n.i.o.		n.i.o.	n.i.o.		400.00	400.00		n.i.o.	n.i.o.		n.i.o.	n.i.o.		n.i.o.	n.i.o.	
Arroz de primera	qq.	288.33	288.33		285.00	285.00		260.00	260.00		260.00	260.00		310.00	300.00	-3.23	280.00	280.00		250.00	250.00		n.i.o.	n.i.o.		199.00	199.00	
Arroz económico	qq.	220.00	220.00		225.00	225.00		200.00	200.00		180.00	180.00		195.00	195.00		180.00	180.00		180.00	180.00		n.i.o.	n.i.o.		150.00	150.00	
Arroz de segunda	qq.	265.00	265.00		267.50	267.50		232.50	232.50		225.00	225.00		255.00	250.00	-1.96	225.00	225.00		220.00	220.00		n.i.o.	n.i.o.		170.00	170.00	
Arroz de primera IMPORTADO	qq.	200.00	200.00		210.00	210.00		210.83	210.83		283.67	283.67		n.i.o.	n.i.o.		236.90	n.i.o.		234.60	234.60		268.33	268.33		n.i.o.	n.i.o.	
Azúcar blanco	qq.	190.00	190.00		189.00	189.00		185.00	185.00		180.00	180.00		190.00	190.00		180.00	180.00		190.00	190.00		n.i.o.	n.i.o.		185.00	185.00	
Azúcar blanco IMPORTADO	SACO qq.	n.i.o.	n.i.o.		n.i.o.	n.i.o.		n.i.o.	n.i.o.		n.i.o.	n.i.o.		n.i.o.	n.i.o.		165.60	165.60		n.i.o.	n.i.o.		253.00	253.00		n.i.o.	n.i.o.	
Café molido	Kg.	44.00	44.00		46.00	46.00		38.50	38.50		48.00	48.00		n.i.o.	n.i.o.		54.00	54.00		45.00	45.00		n.i.o.	n.i.o.		n.i.o.	n.i.o.	
Café en grano (Mediano)	qq.	2300.00	2300.00		2116.00	2116.00		3795.00	3795.00		n.i.o.	n.i.o.		n.i.o.	n.i.o.		n.i.o.	n.i.o.		n.i.o.	n.i.o.		n.i.o.	n.i.o.		n.i.o.	n.i.o.	
Cebada en grano	@	50.00	50.00		48.00	48.00		44.38	44.38		n.i.o.	n.i.o.		45.00	45.00		60.00	60.00		48.00	48.00		n.i.o.	n.i.o.		n.i.o.	n.i.o.	
Charque de llama	Kg.	60.91	60.91		63.64	63.64		77.50	77.50		n.i.o.	n.i.o.		150.00	150.00		180.00	n.i.o.		100.00	100.00		n.i.o.	n.i.o.		n.i.o.	n.i.o.	
Chufío (Mediano)	qq.	320.00	320.00		360.00	360.00		330.00	330.00		320.00	320.00		345.00	385.00	11.59	480.00	480.00		430.00	430.00		n.i.o.	n.i.o.		n.i.o.	n.i.o.	
Fideo	@	77.50	77.50		76.50	76.50		79.00	79.00		78.00	78.00		80.00	80.00		85.00	85.00		80.00	80.00		100.00	100.00		78.00	78.00	
Frejol Negro (Mediano)	qq.	370.00	370.00		410.00	410.00		295.00	295.00		275.00	275.00		n.i.o.	n.i.o.		320.00	320.00		n.i.o.	n.i.o.		n.i.o.	n.i.o.		n.i.o.	n.i.o.	
Girasol (Pequeño color café rayado)	qq.	n.i.o.	n.i.o.		640.00	640.00		475.00	475.00		400.00	400.00		n.i.o.	n.i.o.		560.00	560.00		n.i.o.	n.i.o.		n.i.o.	n.i.o.		n.i.o.	n.i.o.	
Harina blanca	46 Kg.	214.67	214.67		209.56	209.56		209.30	207.00	-1.10	220.80	220.80		n.i.o.	n.i.o.		220.00	220.00		n.i.o.	n.i.o.		248.40	248.40		216.20	216.20	
Harina blanca IMPORTADO	SACO 46 Kg.	202.40	202.40		197.80	197.80		207.00	207.00		211.60	211.60		184.00	184.00		193.20	193.20		200.00	200.00		268.33	268.33		211.60	211.60	
Leche fluida	BIDON 946 ml.	5.60	5.60		5.70	5.70		5.40	5.40		5.70	5.70		5.90	5.80	-1.69	5.40	5.40		5.70	5.70		n.i.o.	n.i.o.		6.40	6.40	
Leche en polvo	LATA 2500 grs.	150.00	150.00		145.00	145.00		120.45	120.45		119.32	119.32		150.00	150.00		150.00	150.00		160.00	160.00		126.09	126.09		141.45	141.45	
Manteca de cerdo IMPORTADO	LATA 17 Kg.	250.00	270.00	8.00	n.i.o.	n.i.o.		237.50	237.50		292.19	292.19		n.i.o.	n.i.o.		255.00	255.00		235.00	235.00		n.i.o.	n.i.o.		n.i.o.	n.i.o.	
Manteca vegetal	CAJA 17 Kg.	265.63	265.63		257.66	257.66		262.97	262.97		265.63	265.63		283.33	283.33		262.97	262.97		260.31	260.31		n.i.o.	n.i.o.		235.00	235.00	
Maní con cáscara rojo	qq.	380.00	380.00		400.00	400.00		300.00	300.00		270.00	270.00		480.00	480.00		355.00	355.00		420.00	420.00		n.i.o.	n.i.o.		n.i.o.	n.i.o.	
Maíz Blanco (Grande)	qq.	440.00	440.00		535.00	535.00		475.00	475.00		530.00	530.00		435.00	435.00		520.00	520.00		320.00	320.00		n.i.o.	n.i.o.		n.i.o.	n.i.o.	
Maíz amarillo duro	qq.	123.00	130.00	5.69	140.00	140.00		130.00	130.00		110.00	110.00		135.00	160.00	18.52	150.00	150.00		140.00	140.00		125.00	125.00		85.00	85.00	
Maíz amarillo duro IMPORTADO	qq.	n.i.o.	n.i.o.		n.i.o.	n.i.o.		n.i.o.	n.i.o.		n.i.o.	n.i.o.		n.i.o.	n.i.o.		n.i.o.	n.i.o.		n.i.o.	n.i.o.		n.i.o.	n.i.o.		n.i.o.	n.i.o.	
Quinoa Real	qq.	425.00	425.00		645.00	645.00		457.50	457.50		520.00	520.00		650.00	660.00	1.54	480.00	480.00		600.00	600.00		n.i.o.	n.i.o.		n.i.o.	n.i.o.	
Sorgo	qq.	110.00	110.00		140.00	140.00		130.00	127.50	-1.92	110.00	110.00		n.i.o.	n.i.o.		80.00	80.00		130.00	130.00		n.i.o.	n.i.o.		n.i.o.	n.i.o.	
Soya en grano	qq.	210.00	210.00		280.00	280.00		n.i.o.	n.i.o.		180.00	180.00		n.i.o.	n.i.o.		240.00	240.00		n.i.o.	n.i.o.		n.i.o.	n.i.o.		n.i.o.	n.i.o.	
Sésamo (Escobero)	qq.	n.i.o.	n.i.o.		n.i.o.	n.i.o.		n.i.o.	n.i.o.		400.00	400.00		n.i.o.	n.i.o.		480.00	480.00		n.i.o.	n.i.o.		n.i.o.	n.i.o.		n.i.o.	n.i.o.	
Trigo en grano	qq.	n.i.o.	n.i.o.		200.00	200.00		300.00	300.00		n.i.o.	n.i.o.		n.i.o.	n.i.o.		200.00	200.00		190.00	190.00		n.i.o.	n.i.o.		n.i.o.	n.i.o.	
Trigo pelado	qq.	325.00	325.00		355.00	355.00		340.00	340.00		320.00	320.00		335.00	335.00		355.00	355.00		320.00	320.00		n.i.o.	n.i.o.		n.i.o.	n.i.o.	
Tunta	qq.	820.00	820.00		910.00	910.00		485.00	485.00		645.00	645.00		n.i.o.	n.i.o.		n.i.o.	n.i.o.		n.i.o.	n.i.o.		n.i.o.	n.i.o.		n.i.o.	n.i.o.	
Tunta . IMPORTADO	50 Kg.	1000.00	1000.00		1206.52	1206.52		910.00	910.00		n.i.o.	n.i.o.		816.67	816.67		n.i.o.	n.i.o.		n.i.o.	n.i.o.		n.i.o.	n.i.o.		n.i.o.	n.i.o.	

REFERENCIA:

■ Alza
 ■ Baja
 ■ Se mantiene
 n.i.o.: No Ingreso Oferta

Fuente: OAP-MDRyT

PRECIOS MAYORISTAS DE LA CARNE DE POLLO ENTERO EVISCERADO Y AZÚCAR BLANCO

10 DE MAYO DE 2022

CARNE DE POLLO — AGENCIA

CIUDAD	SOFÍA	IMBA	ALG	PIO RICO	PROMEDIO
EI ALTO	14.50	13.90	n.i.o.	14.00	14,13
LA PAZ	13.90	13.90	n.i.o.	13.65	13,82
COCHABAMBA	13.35	13.00	n.i.o.	12.75	13,03
SANTA CRUZ	13.00	n.i.o.	n.i.o.	n.i.o.	13,00
ORURO	n.i.o.	13.30	n.i.o.	n.i.o.	13,30
SUCRE	13.00	12.50	n.i.o.	n.i.o.	12,75
POTOSI	n.i.o.	13.50	14.00	n.i.o.	13,75
TRINIDAD	12.50	n.i.o.	n.i.o.	n.i.o.	12,50

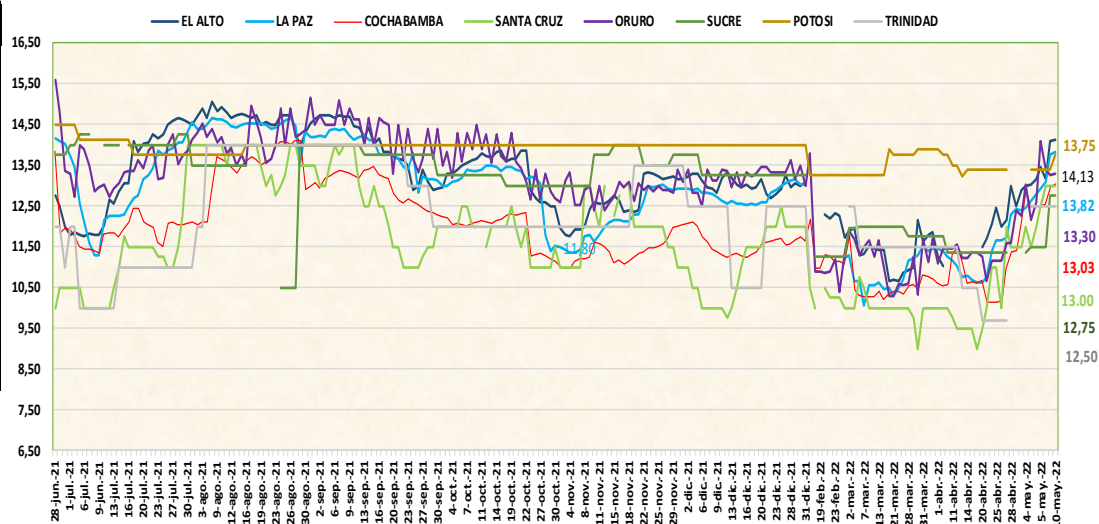

De acuerdo al reporte, esta jornada sube el precio de la carne de pollo en las ciudades de La Paz, Cochabamba, Oruro y Potosí de las marcas SOFIA, IMBA y PIO RICO procedente de Santa Cruz y Cochabamba, debido a la especulación en los centros de abasto a causa del incremento en el precio del maíz.

10 DE MAYO DE 2022

AZUCAR BLANCO – MARCAS

CIUDAD	LA BELGICA		UNAGRO		GUABIRÁ		SAN AURELIO		BERMEJO	
	Bs/qg	Bs/Kg	Bs/qg	Bs/Kg	Bs/qg	Bs/Kg	Bs/qg	Bs/Kg	Bs/qg	Bs/Kg
EI ALTO	n.i.o.	n.i.o.	n.i.o.	n.i.o.	n.i.o.	n.i.o.	190.00	4.13	n.i.o.	n.i.o.
LA PAZ	n.i.o.	n.i.o.	190.00	4.13	n.i.o.	n.i.o.	189.00	4.11	n.i.o.	n.i.o.
COCHABAMBA	182.50	3.97	187.50	4.08	217.50	4.73	185.00	4.02	n.i.o.	n.i.o.
SANTA CRUZ	n.i.o.	n.i.o.	n.i.o.	n.i.o.	n.i.o.	n.i.o.	180.00	3.91	n.i.o.	n.i.o.
ORURO	n.i.o.	n.i.o.	n.i.o.	n.i.o.	n.i.o.	n.i.o.	190.00	4.13	205.00	4.46
SUCRE	n.i.o.	n.i.o.	180.00	3.91	n.i.o.	n.i.o.	180.00	3.91	180.00	3.91
POTOSI	n.i.o.	n.i.o.	n.i.o.	n.i.o.	n.i.o.	n.i.o.	190.00	4.13	190.00	4.13
TRINIDAD	n.i.o.	n.i.o.	n.i.o.	n.i.o.	185.00	4.02	n.i.o.	n.i.o.	n.i.o.	n.i.o.

De acuerdo a los reportes de esta jornada baja el precio del azúcar blanco de la marca LA BELGICA, debido al incremento en la oferta en los centros de abasto.

REFERENCIA:

Alza (Red) Baja (Green) Se mantiene (Yellow)

n.i.o.: No Ingreso Oferta

Fuente: OAP-MDRyT

COMENTARIOS 2022

	<p>El Alto: Locoto procedente de Cochabamba, La Paz (Palca/Illimani) debido a los nuevos precios de parte de los productores a causa de las bajas cosechas debido a las heladas registradas, Vainita blanca de La Paz (Palca/Illimani) debido a la alta demanda en el mercado, Limón de La Paz (Caranavi) debido a las pocas cosechas en el sector productor, Mandarina criolla de La Paz (Caranavi) por la baja oferta en el mercado, Uva blanca de Tarija esta jornada se observó en mayor oferta la variedad Moscatel a causa de las últimas cosechas en el sector productor, Carne de pollo entero eviscerado de la marca IMBA procedente de Cochabamba debido a la alza en el precio de alimentos, Manteca de cerdo IMPORTADO que ingresa del vecino país Argentina por los bajos volúmenes de ingresos del producto al país, Maíz amarillo duro procedente de Santa Cruz a causa de la alta demanda del producto y los bajos volúmenes de ingreso, maíz Choclo para esta jornada ingresó desde La Paz (Illimani) misma que es considerado de mejor calidad.</p>		<p>Oruro: Carne de Pollo entero eviscerado de la marca IMBA que ingresa desde Cochabamba, Maíz amarillo duro de Santa Cruz debido a la baja oferta en esta jornada, Sábalo IMPORTADO desde el vecino país de Argentina debido a competencia entre puestos de ventas, Chuño de La Paz (Patacamaya) por la baja oferta en esta jornada, Quinoa Real (de salinas, uyuni) debido a competencia entre zonas productoras, Papa huaycha de Cochabamba (Tiraque, Morochata), la paz (Patacamaya) y Oruro (paria), Arveja Verde de Cochabamba y La Paz (Inquisivi), Locoto de Cochabamba, (Colomi) y La paz por cambio de procedencia por la calidad del altiplano, Cebolla cabeza Roja de oruro (Paria), actualmente la cosecha ya culminó por lo que ahora es aquella que los productores almacenaron, Pimentón Californiano de Cochabamba por bajo volúmenes de ingreso por las bajas temperaturas, Zanahoria de Oruro (Paria), Banana de Cochabamba y la paz (Alto Beni) por el costo del lavado, cosecha, embolsado, transporte y cuidados que se tiene en el producto, Manzana Red Delicious Mapleado IMPORTADO, Papaya Salvietti y platano de la paz (Alto Beni) por contrato de personal en descargue y transporte para su traslado por costo de lubricantes y por lo bajos volúmenes por las temporadas de helada.</p>
	<p>Papa huaycha de La Paz (Patacamaya) debidos a nuevos ingresos esta jornada, Arveja verde de La Paz (Araca, Illimani), Cochabamba, la cebolla cabeza roja desde Oruro, zanahoria procedente de Oruro y La Paz (Patacamaya/Vizcachani) por el incremento en la oferta en el mercado, cebolla verde de La Paz (Sapahaqui) por el incremento en la oferta a comparación del día anterior, Haba verde de La Paz (Achacachi) debido a las últimas cosechas en el sector productor con productos en menor calidad, Durazno de La Paz (Sapahaqui) debido a las últimas cosechas en el sector productor de producto de menor calidad, Mandarina Japonesa de Santa Cruz (Yapacani), La Paz (Caranavi) debido a la alta oferta en el mercado, Sandía desde Santa Cruz (Yapacani) por la variabilidad de precios.</p>		<p>Carne de cerdo en gancho, Arroz de primera, arroz de segunda procedente de Santa Cruz debido a mayo oferta en esta jornada y competencia entre puestos de ventas, Leche fluida de Cochabamba por la competencia entre tiendas de ventas o agencias de mercados, Haba Verde de Cochabamba, la paz (Copacabana) y Oruro (Paria), Nabo de Oruro (paria) y Naranja Injerto de santa cruz (Yapacani) y la paz (Alto Beni) por la venta de los remanentes e ingreso en volúmenes de otros municipios, Maíz Choclo de la paz (Inquisivi) y Cochabamba por cambio de procedencia, Uva Negra IMPORTADO de Argentina y Chile y Uva Blanca IMPORTADO por poca demanda del consumidor y día que pasa el producto pierde la calidad y precio.</p>
	<p>La Paz: La Yuca de La Paz (Alto Beni), carne de cerdo en gancho de Santa Cruz por la variabilidad de precios entre los puestos de venta, cebolla cabeza roja de Chuquisaca (Culpina) y Oruro, limón Tahití de La Paz (Alto Beni), Sucre esta jornada ingresó con precios determinados desde el lugar de procedencia, pimentón de Cochabamba, Tarija y La Paz (illimani) por la llegada de una nueva procedencia, carne de pollo entero eviscerado de la marca Pio Rico que ingresa de Cochabamba debido a la especulación que generan los comerciantes a causa del alza del alimento de pollo.</p>		<p>Potosí: papa huaycha de Potosí (Betanzos y Ravelo) y Cochabamba (Tiraque), locoto de (Colomi), pimentón de (Cochabamba), zapallo de Cochabamba (Colomi) esta jornada ingreso producto fresco y de mejor calidad de cada uno de los productos al mercado, carne de pollo IMBA y ALG que ingresa desde de Cochabamba por los bajos volúmenes de ingreso a causa de la temporada de helada y el incremento en el precio de maíz amarillo duro.</p>
	<p>La Papa Desirée procedente desde Cochabamba (Capinota), Tarija por la variabilidad de precios entre puestos de venta, tomate perita de La Paz (palca/illimani), Cochabamba y Tarija por la llegada de nuevos volúmenes generando una alta oferta, limón sutil procedente de La Paz (Alto Beni) por el ingreso de producto nuevo, mandarina criolla de La Paz (Caranavi) debido a nuevos ingresos dado que se encuentra en la época de cosecha, piña de Cochabamba (Chapare) debido a la comercialización de productos remanentes.</p>		<p>La papalisa cascara roja procedente desde Cochabamba debido a los nuevos volúmenes de ingreso con producto de mejor calidad que llegó al mercado.</p>
	<p>Cochabamba: Haba verde Santa Cruz (Valle Grande/Melga) por baja oferta del producto en los mercados, Aceite vegetal IMPORTADO que ingresa del vecino país Argentina, Papalisa Cáscara Roja de Cochabamba (Tiraque), Pacú de Cochabamba (Villa Tunari) por la variación de precios entre mercados, Limón Sutil de Potosí (Torotoro) y Santa Cruz (Yapacani) por el ingreso de bajos volúmenes de ingreso del producto al mercado, Carne de Pollo entero eviscerado de las marcas SOFIA e IMBA que ingresa desde Santa Cruz y Cochabamba, por la elevación de precios de alimento para pollo, Carne de cerdo en gancho procedente desde Santa Cruz, Cochabamba,</p>		<p>Sucre: El ajo procedente de Tarija debido a los bajos volúmenes de ingreso desde las zonas productoras, Haba de Cochabamba a causa de los nuevos volúmenes de ingreso y la buena calidad del producto, Limón sutil que ingresa desde Chuquisaca (Villa Serrano, Villa Redención Pampa) a causa de la variabilidad de precio y la baja oferta que se registra en los centros de abasto.</p>
	<p>Harina blanca de Cochabamba, Sorgo de Santa Cruz por variación de precios en los mercados (puestos), Papa huaycha de Cochabamba (Vacas, Morochata) por qué se encuentra a la venta producto remanente de días anteriores, Sandía de Cochabamba (Omereque) debido a que ingreso producto fresco al mercado.</p>		<p>Arveja de Chuquisaca (Culpina, Villa Redención Pampa) a causa de la alta oferta del producto y nuevo volúmenes de ingresos, Cebolla verde que ingresa de Potosí (Betanzos, Quivi Quivi), Chuquisaca (Sucre) Álamos por los nuevos volúmenes de ingreso, Cebolla cabeza de Chuquisaca (Culpina), Cochabamba (Mizque) debido a la remanencia del producto ya que está culminando su temporada, Locoto de Cochabamba debido a la variabilidad de precios y la buena oferta, Pimentón de Santa Cruz (Comarapa Saipina) a causa de los altos volúmenes de ingreso de las zonas productoras, Mandarina japonesa de Santa Cruz (Yapacani) a causa de los altos volúmenes de ingreso de las zonas productoras.</p>
	<p>Santa Cruz: Cebolla cabeza roja de Chuquisaca (Culpina), Oruro y vainita de santa cruz (Comarapa, Mairana) por los bajos volúmenes de ingreso esta jornada ingreso bajos volúmenes desde su lugar de producción, Pimentón de santa cruz (Pampa grande) debido a los nuevos volúmenes de ingreso, Uva blanca de Tarija por el cambio en la unidad de medida ya que está ingresando en cajas más pequeñas.</p>		<p>Trinidad: la carne de cerdo en gancho procedente de Trinidad debido a la baja oferta y el incremento en el precio del alimento balanceado.</p>
	<p>Arveja verde procedente desde Santa Cruz (Comarapa y Mairana) por los nuevos volúmenes de ingreso.</p>		<p>La Piña Pucallpa esta jornada ingresa desde Cochabamba (Chimoré) debido al cambio del lugar de procedencia ya que esta jornada ingresó en mayor volumen desde Chimoré.</p>

REFERENCIA:

Alza Baja Se mantiene

n.i.o.: No Ingreso Oferta

Fuente: OAP-MDRyT