



# BOLETIN DE PRECIOS



N.º 063

BOLETIN DIARIO DE PRECIOS MAYORISTA

Jueves, 26 de Mayo de 2022

PRODUCTOS Y SUS CARACTERISTICAS	UNIDAD	EI ALTO			LA PAZ			COCHABAMBA			SANTA CRUZ			ORURO			SUCRE			POTOSI			COBIJA			TRINIDAD		
		25-05-22	26-05-22	VAR%	25-05-22	26-05-22	VAR%	25-05-22	26-05-22	VAR%	25-05-22	26-05-22	VAR%	25-05-22	26-05-22	VAR%	25-05-22	26-05-22	VAR%	25-05-22	26-05-22	VAR%	25-05-22	26-05-22	VAR%	25-05-22	26-05-22	VAR%
<b>TUBERCULOS - RAICES</b>																												
Papa Desiree (Mediana)	@	40.00	40.00		41.92	41.92		34.44	34.44		38.00	37.00	-2.63	37.08	37.08		32.00	32.00		33.75	33.75		n.i.o.	n.i.o.		47.50	47.50	
Papa Huaycha o Imilla (Mediana)	@	30.00	30.00		34.19	34.19		25.00	26.67	6.68	24.00	24.00		30.00	29.44	-1.87	28.00	28.00		36.25	35.00	-3.45	60.00	60.00		46.50	46.50	
Papa Holandesa (Mediana) IMPORTADO	@	48.00	48.00		54.00	54.00		n.i.o.	n.i.o.		n.i.o.	n.i.o.		n.i.o.	n.i.o.		n.i.o.	n.i.o.		n.i.o.	n.i.o.		n.i.o.	n.i.o.		55.00	55.00	
Papalisa Cáscara Roja o Amarilla (Mediana)	@	28.89	28.89		37.50	37.50		21.67	21.67		24.00	20.00	-16.67	25.00	25.00		25.45	25.45		30.00	30.00		n.i.o.	n.i.o.		51.75	51.75	
Yuca (Mediano - Grande)	Kg.	1.63	1.52	-6.75	1.85	1.85		1.63	1.63		1.74	1.30	-25.29	2.83	3.04	7.42	2.39	2.39		2.07	2.07		2.61	2.61		1.96	1.96	
<b>HORTALIZAS</b>																												
Ajo	@	118.75	118.75		170.00	170.00		131.25	131.25		145.00	145.00		97.50	97.50		160.00	160.00		150.00	150.00		184.00	184.00		247.50	247.50	
Aji en Vaina	@	n.i.o.	n.i.o.		355.00	355.00		197.50	197.50		180.00	180.00		350.00	350.00		170.00	170.00		210.00	210.00		n.i.o.	n.i.o.		n.i.o.	n.i.o.	
Aji en Vaina IMPORTADO	BOLSA @	300.00	300.00		400.00	400.00		350.00	350.00		340.00	340.00		450.00	450.00		n.i.o.	n.i.o.		n.i.o.	n.i.o.		402.50	402.50		n.i.o.	n.i.o.	
Arveja Verde (Mediana)	@	78.33	70.00	-10.63	80.00	80.00		51.25	51.25		55.00	60.00	9.09	70.00	65.00	-7.14	55.00	55.00		75.00	75.00		n.i.o.	n.i.o.		110.00	110.00	
Cebolla Verde (sin clasificar)	Kg.	1.79	1.55	-13.41	n.i.o.	n.i.o.		2.70	2.70		2.61	2.61		n.i.o.	n.i.o.		3.26	3.48	6.75	2.17	2.17		n.i.o.	n.i.o.		1.96	1.96	
Cebolla cabeza Roja (Mediana)	Kg.	3.28	3.35	2.13	3.48	3.48		2.82	3.34	18.44	3.72	3.59	-3.49	3.91	3.70	-5.37	3.26	3.37	3.37	2.28	2.39	4.82	n.i.o.	n.i.o.		4.26	4.26	
Cebolla cabeza Roja (Mediana) IMPORTADO	Kg.	3.77	3.77		3.70	3.70		n.i.o.	n.i.o.		n.i.o.	n.i.o.		n.i.o.	n.i.o.		n.i.o.	n.i.o.		n.i.o.	n.i.o.		3.48	3.48		n.i.o.	n.i.o.	
Haba Verde Grande	@	26.67	28.33	6.22	40.00	40.00		20.42	20.42		35.00	40.00	14.29	33.33	36.67	10.02	27.22	27.22		35.00	35.00		92.00	92.00		132.00	132.00	
Locoto (Mediano)	Kg.	6.52	6.52		6.74	6.74		4.09	4.09		5.22	5.22		5.07	4.85	-4.34	4.78	4.78		4.78	4.78		n.i.o.	n.i.o.		n.i.o.	n.i.o.	
Maíz Choclo (Mediano)	100 unid.	171.42	209.52	22.23	134.62	159.09	18.18	152.50	152.50		133.00	133.00		145.00	160.00	10.34	120.00	n.i.o.		n.i.o.	120.00		n.i.o.	n.i.o.		185.00	185.00	
Nabo (Mediano)	@	17.92	17.92		25.56	25.56		12.22	12.22		35.00	35.00		15.00	15.00		25.00	25.00		25.00	25.00		90.00	90.00		n.i.o.	n.i.o.	
Pimentón Californiano (sin clasificar)	Kg.	6.96	6.96		6.09	6.09		3.26	3.26		3.48	3.48		5.65	5.65		3.26	3.48	6.75	3.48	3.48		12.17	12.17		11.30	11.30	
Tomate Perita Híbrido (Mediano)	Kg.	3.86	3.86		3.94	4.40	11.68	4.18	4.40	5.26	4.18	4.71	12.68	3.96	3.96		3.74	3.52	-5.88	3.52	3.52		n.i.o.	n.i.o.		4.16	4.16	
Tomate Perita Híbrido (Mediano) IMPORTADO	Kg.	5.50	5.50		4.13	5.00	21.07	n.i.o.	n.i.o.		n.i.o.	n.i.o.		n.i.o.	n.i.o.		n.i.o.	n.i.o.		n.i.o.	n.i.o.		4.16	4.16		n.i.o.	n.i.o.	
Vainita Blanca Arbustiva (sin clasificar)	Kg.	3.48	3.48		5.22	5.22		2.50	2.50		2.61	2.61		4.52	4.78	5.75	3.04	3.04		3.04	3.04		n.i.o.	n.i.o.		10.98	10.98	
Zanahoria (sin clasificar)	Kg.	n.i.o.	2.14		1.85	2.80	51.35	1.93	1.93		1.61	1.36	-15.53	1.74	1.88	8.05	2.13	2.13		1.52	1.52		5.22	5.22		4.30	4.30	
Zapallo	Kg.	1.74	1.74		1.85	1.85		1.30	1.52	16.92	1.74	1.74		1.96	1.96		1.30	1.30		1.96	1.96		3.50	3.50		3.70	3.70	

REFERENCIA:



Alza



Baja



Se mantiene

n.i.o.: No Ingreso Oferta

Fuente: OAP-MDRyT





# PRECIOS MAYORISTAS DE LA CARNE DE POLLO ENTERO EVISCERADO Y AZÚCAR BLANCO

## 26 DE MAYO DE 2022

### CARNE DE POLLO — AGENCIA

CIUDAD	SOFÍA	IMBA	ALG	PIO RICO	PROMEDIO
EI ALTO	12.00	11.00	n.i.o.	11.20	11,40
LA PAZ	12.30	11.75	n.i.o.	11.15	11,73
COCHABAMBA	10.60	10.25	n.i.o.	9.90	10,25
SANTA CRUZ	10.00	n.i.o.	n.i.o.	n.i.o.	10,00
ORURO	13.60	11.35	n.i.o.	n.i.o.	12,48
SUCRE	12.20	12.00	n.i.o.	n.i.o.	12,10
POTOSI	n.i.o.	12.00	12.50	n.i.o.	12,25
TRINIDAD	11.50	n.i.o.	n.i.o.	n.i.o.	11,50

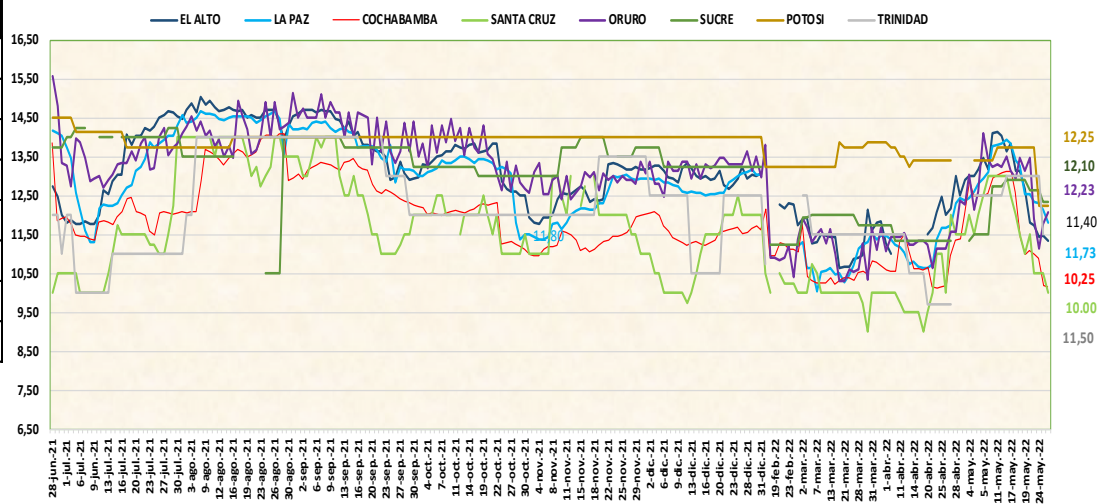

De acuerdo al reporte de esta jornada en las ciudades de El Alto, La Paz Cochabamba y Sucre baja el precio de la carne de pollo de las marcas SOFIA, IMBA y PIO RICO debido a la baja demanda en los centros de abasto. Sube de precio en las ciudades de La Paz, Cochabamba y Oruro debido al ingreso con precios determinados desde las zonas productoras.

## 26 DE MAYO DE 2022

### AZUCAR BLANCO – MARCAS

CIUDAD	LA BELGICA		UNAGRO		GUABIRÁ		SAN AURELIO		BERMEJO	
	Bs/qq	Bs/Kg	Bs/qq	Bs/Kg	Bs/qq	Bs/Kg	Bs/qq	Bs/Kg	Bs/qq	Bs/Kg
EI ALTO	n.i.o.	n.i.o.	185.00	4.02	n.i.o.	n.i.o.	187.00	4.07	n.i.o.	n.i.o.
LA PAZ	n.i.o.	n.i.o.	190.00	4.13	n.i.o.	n.i.o.	185.00	4.02	n.i.o.	n.i.o.
COCHABAMBA	180.00	3.91	187.50	4.08	217.50	4.73	182.50	3.97	n.i.o.	n.i.o.
SANTA CRUZ	n.i.o.	n.i.o.	n.i.o.	n.i.o.	n.i.o.	n.i.o.	175.00	3.80	n.i.o.	n.i.o.
ORURO	n.i.o.	n.i.o.	n.i.o.	n.i.o.	n.i.o.	n.i.o.	190.00	4.13	190.00	4.13
SUCRE	n.i.o.	n.i.o.	180.00	3.91	180.50	3.92	180.00	3.91	180.00	3.91
POTOSI	n.i.o.	n.i.o.	n.i.o.	n.i.o.	n.i.o.	n.i.o.	190.00	4.13	190.00	4.13
TRINIDAD	n.i.o.	n.i.o.	n.i.o.	n.i.o.	185.00	4.02	n.i.o.	n.i.o.	n.i.o.	n.i.o.

De acuerdo a los reportes de las ocho ciudades capitales, el precio del azúcar blanco se mantiene estable, y la oferta es normal en los centros de abasto.

REFERENCIA:

Alza (Red) Baja (Green) Se mantiene (Yellow)

n.i.o.: No Ingreso Oferta

Fuente: OAP-MDRyT

# COMENTARIOS 2022

	<b>El Alto:</b> Cebolla cabeza roja procedente de Oruro por la variación de precios entre comerciantes, Haba verde procedente de La Paz (Cairoma) debido a la mayor cantidad de ofertas en el mercado, Maíz choclo de (Illimani) esta jornada se observó solo de un lugar de procedencia, Uva Negra de Tarija por el ingreso del producto con nuevos precios debido a la comercialización de producto de cámara a causa de la culminación de cosechas en los sectores productores.		Sorgo procedente de Santa Cruz (Cuatro cañadas), naranja injerto de Cochabamba (Villa Tunari) debido a los nuevos volúmenes de ingreso, papa desieree de Santa Cruz (Moro Moro, Valle Grande), Cochabamba (Capinota) debido a la variabilidad de precios, papalisa de Cochabamba (Pojo) esta jornada se observó nuevos volúmenes de ingreso, yuca de Santa Cruz (Yapacaní, Torno), esta jornada se observó el ingreso de altos volúmenes repercutiendo en los precios, cebolla cabeza roja de Cochabamba (Mizque), Santa Cruz (Saipina), Chuquisaca y Oruro debido a la variabilidad de precios, zanahoria de Oruro (Paria), Cochabamba debido a la comercialización de producto remanente, mandarina japonesa, mandarina encoré de Santa Cruz (Yapacaní, Torno, Porongo), Cochabamba (Villa Tunari) debido a los altos volúmenes de ingreso.
	Yuca de La Paz (Alto Beni) por el incremento en la oferta en los centros de abasto, Arveja verde de La Paz (Illimani, Taraco) por el ingreso de producto fresco debido al incremento de la oferta por las fiestas del día de la madre, Cebolla verde de La Paz (Sapahaqui, Achacachi) esta jornada se registra nuevos ingresos incrementando la oferta en los centros de abasto, Carne de pollo entero eviscerado de la marca SOFÍA procedente de Santa Cruz por la baja demanda en el mercado.		
	<b>La Paz:</b> maíz choclo de La Paz (Palomar/Huaricana), banana y papaya Salvietti de La Paz (Alto Beni) debido al ingreso de producto nuevo, arroz primera IMPORTADO que ingresa del vecino país de Argentina por la variabilidad de precios en los puestos de venta, tomate perita de Cochabamba, Tarija y tomate IMPORTADO de Perú esta jornada ingresó con precios determinados desde el lugar de procedencia desde el lugar de procedencia, zanahoria de La Paz (Viscachani) esta jornada se observó una sola procedencia y por la oferta baja, frutilla que ingresa desde Cochabamba por la baja oferta del producto ya que le está afectando la helada y no hay mucha producción, maíz blanco de Cochabamba por los problemas de las sequías registradas y la especulación de los comerciantes.		<b>Oruro</b> Carne de Pollo entero eviscerado de Cochabamba, Santa Cruz, Maíz amarillo duro de Santa Cruz, Tunta nacional de La Paz (Collana) debido a la baja oferta en esta jornada, carne de pollo de la marca IMBA debido al ingreso de producto fresco, Sábalo de Tarija (Villamontes) debido a la alta demanda, Yuca de La Paz (Alto Beni) por cambio de mercado, Haba verde de Cochabamba y La Paz (Copacabana) por el ingreso de nuevos volúmenes al igual que el Maíz Choclo de La Paz (Cabari, Inquisivi) y Cochabamba por el cambio de procedencia, Vainita Blanca de Cochabamba y La Paz, Zanahoria de Oruro (Paria) por el incremento en la demanda, Frutilla de Santa Cruz (Comarapa, Saipina) por las temperaturas bajas, Naranja Injerto de La Paz (Alto Beni), Santa Cruz (Yapacaní), Cochabamba (Chimoré), Piña Pucallpa de Cochabamba (Chimoré) por los cuidados que requiere por las bajas temperaturas.
	limón Tahití de Santa Cruz (Yapacaní), La Paz (Alto Beni), carne de cerdo de Santa Cruz por la variabilidad de precios en los puestos de venta, naranja injerto de La Paz (Alto Beni) por la alta oferta que existe en el mercado, carne de pollo entero eviscerado de la marca IMBA procedente de Cochabamba por el alto volumen en que llegó al mercado y la competencia entre las diferentes marcas, café molido de La Paz (Caranavi) debido a la variabilidad de precios entre comercializadores.		
	<b>Cochabamba:</b> Papa Huaycha de Cochabamba (Morochata, Vacas), debido al ingreso de producto fresco, Frutilla de Cochabamba (Pojo), debido a la bajas cosechas a causa de los fuertes heladas que ingresó generando el atraso en la maduración, Carne de Pollo entero eviscerado de la marca SOFIA procedente de Cochabamba, Carne de cerdo en gancho procedente de Santa Cruz debido al incremento en la demanda por las fiestas por el día de la madre, Cebolla cabeza roja que ingresa de Oruro, Santa Cruz (Saipina), Cochabamba (Mizque, Bella Vista, Parotani) debido al ingreso de productos con precios determinados desde el lugar de procedencia, Tomate perita de Santa Cruz (Saipina), Cochabamba (Omereque) por la baja oferta en los centros de abasto y el ingreso de producto fresco, Zapallo de Cochabamba (Pojo), Santa Cruz (Comarapa) por ingreso de producto fresco de buena calidad, Harina blanca de Cochabamba, Harina blanca, manteca de cerdo IMPORTADO de Argentina por la especulación de precios.		
	Mandarina Japonesa procedente de Santa Cruz (Yapacaní), Cochabamba (Villa Tunari) por la comercialización de producto remanente, Papaya Salvietti procedente de Potosí (Toro Toro), Cochabamba (Villa Tunari) por el ingreso de nuevos volúmenes de producto y la comercialización de producto remanente, Cebada en grano de Cochabamba (Anzaldo, Arani), Trigo en grano de Cochabamba (Totorá, Anzaldo) por ingreso de nuevos volúmenes en bajas cantidades.		<b>Potosí</b> cebolla cabeza roja procedente de Tarija, Cochabamba (Mizque) debido al incremento en la oferta y la variabilidad de precios de buena calidad. Papa huaycha de Potosí (Betanzos, Ravelo), Cochabamba (Tiraque) a causa de los altos volúmenes de ingreso desde las zonas productoras y la buena calidad del producto al consumidor.
	<b>Santa Cruz:</b> maní con cascara roja de Santa Cruz (San Julián, Monteagudo), soya en grano de Santa Cruz (Ascensión de Guarayos, San Julián), sésamo de Santa Cruz (San Julián), trigo pelado procedente de Sucre, Cochabamba (Punata), frutilla de Santa Cruz (Comarapa) debido a la baja producción y los bajos volúmenes de ingreso a causa del fuente frío, arveja verde, haba verde de Santa Cruz (Mairana, Comarapa) esta jornada se registra bajos volúmenes de ingreso al igual que el tomate perita de Santa Cruz (Los negros), Tarija a causa de las heladas caídas anteriormente, Banana Cavendish de Cochabamba (Villa Tunari, Entre Ríos) esta jornada se observó baja oferta.		<b>Sucre:</b> Cebolla verde de Potosí (Betanzos Quivi quivi), Chuquisaca (Sucre, Álamos), Pimentón de Santa Cruz (Comarapa), Cochabamba a causa de los nuevos volúmenes de ingreso de las zonas productoras, Cebolla cabeza de Tarija, Cochabamba (Mizque) debido a la variabilidad de precios y la baja oferta.
			Tomate de Tarija, Cochabamba (Mizque, Aiquile) debido a la variabilidad de precios y la buena calidad de producto, Mandarina encoré de Santa Cruz (Yapacaní) debido a la remanencia del producto, Mandarina Criolla de Chuquisaca (San Pablo de Huacareta) a causa del proceso de maduración del producto, Pollo entero eviscerado de la marca IMBA procedente de Cochabamba debido a los nuevos volúmenes de ingreso de producto fresco, Maíz Choclo de Chuquisaca (Sucre Potolo), Potosí (Ravelo, Tomoyapo) por la comercialización de producto remanente.

REFERENCIA:

Alza Baja Se mantiene

n.i.o.: No Ingreso Oferta

Fuente: OAP-MDRyT