



BOLETIN DE PRECIOS



N.º 067

BOLETIN DIARIO DE PRECIOS MAYORISTA

Martes, 31 de Mayo de 2022

PRODUCTOS Y SUS CARACTERISTICAS	UNIDAD	EI ALTO			LA PAZ			COCHABAMBA			SANTA CRUZ			ORURO			SUCRE			POTOSI			COBIJA			TRINIDAD		
		30-05-22	31-05-22	VAR%	30-05-22	31-05-22	VAR%	30-05-22	31-05-22	VAR%	30-05-22	31-05-22	VAR%	30-05-22	31-05-22	VAR%	30-05-22	31-05-22	VAR%	30-05-22	31-05-22	VAR%	30-05-22	31-05-22	VAR%	30-05-22	31-05-22	VAR%
TUBERCULOS - RAICES																												
Papa Desiree (Mediana)	@	40.00	40.00		38.13	38.13		35.00	35.00		38.00	37.00	-2.63	38.75	37.50	-3.23	32.00	32.00		33.75	33.75		n.i.o.	n.i.o.		47.50	47.50	
Papa Huaycha o Imilla (Mediana)	@	31.39	31.39		32.57	32.57		25.56	25.56		24.00	26.00	8.33	29.31	29.31		28.00	28.00		35.00	35.00		60.00	60.00		46.50	46.50	
Papa Holandesa (Mediana) IMPORTADO	@	48.00	48.00		54.00	54.00		n.i.o.	n.i.o.		n.i.o.	n.i.o.		n.i.o.	n.i.o.		n.i.o.	n.i.o.		n.i.o.	n.i.o.		60.00	60.00		n.i.o.	n.i.o.	
Papalisa Cáscara Roja o Amarilla (Mediana)	@	30.00	30.00		37.50	37.50		22.22	21.11	-5.00	23.00	25.00	8.70	25.00	25.00		26.36	26.36		30.00	35.00	16.67	n.i.o.	n.i.o.		51.75	51.75	
Yuca (Mediano - Grande)	Kg.	1.52	1.52		1.85	1.85		1.63	1.63		1.65	2.43	47.27	2.83	2.83		2.39	2.39		2.39	2.39		2.61	2.61		1.96	1.96	
HORTALIZAS																												
Ajo	@	118.75	118.75		170.00	170.00		140.00	140.00		145.00	145.00		97.50	97.50		160.00	160.00		150.00	150.00		184.00	184.00		247.50	247.50	
Aji en Vaina	@	300.00	300.00		355.00	355.00		197.50	197.50		180.00	180.00		350.00	350.00		170.00	170.00		215.00	215.00		n.i.o.	n.i.o.		n.i.o.	440.00	
Aji en Vaina IMPORTADO	BOLSA @	300.00	300.00		375.00	375.00		350.00	350.00		340.00	340.00		450.00	450.00		n.i.o.	n.i.o.		n.i.o.	n.i.o.		402.50	402.50		n.i.o.	n.i.o.	
Arveja Verde (Mediana)	@	80.00	80.00		80.00	80.00		66.50	67.50	1.50	70.00	65.00	-7.14	75.00	70.00	-6.67	52.50	50.00	-4.76	75.00	75.00		115.00	115.00		110.00	110.00	
Cebolla Verde (sin clasificar)	Kg.	1.79	1.68	-6.15	n.i.o.	n.i.o.		2.96	3.04	2.70	3.48	3.48		n.i.o.	n.i.o.		3.48	3.26	-6.32	2.26	2.35	3.98	n.i.o.	n.i.o.		1.96	1.96	
Cebolla cabeza Roja (Mediana)	Kg.	3.33	3.20	-3.90	3.44	3.44		2.91	2.91		3.91	3.83	-2.05	2.96	2.33	-21.28	3.48	3.48		2.72	2.83	4.04	n.i.o.	n.i.o.		4.26	4.26	
Cebolla cabeza Roja (Mediana) IMPORTADO	Kg.	3.77	3.77		3.70	3.70		n.i.o.	n.i.o.		n.i.o.	n.i.o.		n.i.o.	n.i.o.		n.i.o.	n.i.o.		n.i.o.	n.i.o.		4.35	4.35		n.i.o.	n.i.o.	
Haba Verde Grande	@	30.00	31.67	5.57	40.00	40.00		26.67	26.67		35.00	35.00		27.50	31.25	13.64	26.39	26.39		30.00	35.00	16.67	92.00	92.00		132.00	132.00	
Locoto (Mediano)	Kg.	6.30	6.30		6.74	6.74		4.35	4.35		6.09	6.30	3.45	5.65	6.09	7.79	5.43	5.22	-3.87	5.65	5.65		12.17	12.17		n.i.o.	n.i.o.	
Maíz Choclo (Mediano)	100 unid.	211.90	209.52	-1.12	n.i.o.	183.33		n.i.o.	155.00		n.i.o.	156.00		120.00	120.00		n.i.o.	n.i.o.		125.00	125.00		n.i.o.	n.i.o.		185.00	185.00	
Nabo (Mediano)	@	27.48	27.48		27.22	27.22		12.22	12.22		35.00	30.00	-14.29	19.50	14.17	-27.33	25.83	26.67	3.25	30.00	30.00		90.00	90.00		n.i.o.	n.i.o.	
Pimentón Californiano (sin clasificar)	Kg.	6.74	6.09	-9.64	6.67	7.83	17.39	5.22	5.22		4.35	3.48	-20.00	5.87	6.30	7.33	3.04	3.26	7.24	3.91	4.35	11.25	12.17	12.17		11.30	11.30	
Tomate Perita Híbrido (Mediano)	Kg.	5.35	4.84	-9.53	5.28	4.84	-8.33	5.06	5.72	13.04	4.84	4.84		5.72	3.91	-31.64	3.52	3.52		5.28	5.72	8.33	n.i.o.	n.i.o.		4.16	4.16	
Tomate Perita Híbrido (Mediano) IMPORTADO	Kg.	5.50	5.50		6.00	5.75	-4.17	n.i.o.	n.i.o.		n.i.o.	n.i.o.		n.i.o.	n.i.o.		n.i.o.	n.i.o.		n.i.o.	n.i.o.		4.89	4.89		n.i.o.	n.i.o.	
Vainita Blanca Arbutiva (sin clasificar)	Kg.	3.48	4.35	25.00	5.22	5.22		2.83	3.04	7.42	3.48	3.04	-12.64	3.70	3.91	5.68	3.33	3.04	-8.71	3.04	3.04		10.00	10.00		10.98	10.98	
Zanahoria (sin clasificar)	Kg.	2.63	2.51	-4.56	2.27	2.32	2.20	2.69	2.57	-4.46	2.45	3.22	31.43	1.67	1.67		2.25	2.21	-1.78	1.74	1.79	2.87	5.22	5.22		4.30	4.30	
Zapallo .	Kg.	1.74	1.74		1.85	1.85		1.52	1.52		1.74	1.85	6.32	2.07	2.07		1.30	1.30		1.96	1.96		3.50	3.50		3.70	3.70	

REFERENCIA:



Alza



Baja



Se mantiene

n.i.o.: No Ingreso Oferta

Fuente: OAP-MDRyT

PRECIOS MAYORISTA DE PRODUCTOS AGROPECUARIOS Y AGROINDUSTRIALES

PRODUCTOS Y SUS CARACTERISTICAS	UNIDAD	EI ALTO			LA PAZ			COCHABAMBA			SANTA CRUZ			ORURO			SUCRE			POTOSI			COBIJA			TRINIDAD		
		30-05-22	31-05-22	VAR%	30-05-22	31-05-22	VAR%	30-05-22	31-05-22	VAR%	30-05-22	31-05-22	VAR%	30-05-22	31-05-22	VAR%	30-05-22	31-05-22	VAR%	30-05-22	31-05-22	VAR%	30-05-22	31-05-22	VAR%	30-05-22	31-05-22	VAR%
FRUTAS																												
Banana Cavendish (Mediana)	100 unid.	27.67	27.67		30.00	30.00		32.50	32.50		32.00	32.00		32.50	32.50		28.00	25.00	-10.71	28.00	28.00		n.i.o.	n.i.o.		41.67	41.67	
Damasco (Mediano)	100 unid.	n.i.o.	n.i.o.		n.i.o.	n.i.o.		n.i.o.	n.i.o.		n.i.o.	n.i.o.		n.i.o.	n.i.o.		n.i.o.	n.i.o.		n.i.o.	n.i.o.		n.i.o.	n.i.o.		n.i.o.	n.i.o.	
Durazno (Mediano)	100 unid.	70.00	70.00		n.i.o.	n.i.o.		n.i.o.	n.i.o.		n.i.o.	n.i.o.		n.i.o.	n.i.o.		n.i.o.	n.i.o.		n.i.o.	n.i.o.		n.i.o.	n.i.o.		n.i.o.	n.i.o.	
Durazno (Mediano) IMPORTADO	100 unid.	n.i.o.	n.i.o.		n.i.o.	78.13		n.i.o.	n.i.o.		n.i.o.	n.i.o.		n.i.o.	n.i.o.		n.i.o.	n.i.o.		n.i.o.	n.i.o.		107.14	107.14		n.i.o.	n.i.o.	
Frutilla (sin clasificar)	CAJA 100 unid.	n.i.o.	20.41		14.00	17.00	21.43	15.50	15.50		18.00	15.00	-16.67	13.33	13.33		13.00	15.00	15.38	n.i.o.	n.i.o.		n.i.o.	n.i.o.		n.i.o.	n.i.o.	
Limón Tahiti (Mediano)	100 unid.	20.00	20.00		23.00	23.00		15.00	14.50	-3.33	10.00	10.00		23.50	24.33	3.53	25.00	25.00		24.00	23.00	-4.17	60.00	60.00		33.48	33.48	
Limón Sutil (Mediano)	100 unid.	30.00	30.00		29.00	26.50	-8.62	27.50	27.50		30.00	30.00		30.00	30.00		18.00	18.00		20.00	20.00		n.i.o.	n.i.o.		30.80	30.80	
Mandarina Criolla (Mediana)	100 unid.	23.80	25.71	8.03	28.00	28.00		n.i.o.	n.i.o.		20.00	20.00		n.i.o.	20.00		30.00	30.00		26.00	26.00		n.i.o.	n.i.o.		45.00	45.00	
Mandarina Japonesa (Mediano - Grande)	100 unid.	25.00	22.50	-10.00	25.00	25.00		18.00	17.00	-5.56	15.00	15.00		22.00	20.00	-9.09	24.00	24.00		24.00	24.00		60.00	60.00		40.00	40.00	
Manga Manzana (Mediana)	100 unid.	n.i.o.	n.i.o.		n.i.o.	n.i.o.		n.i.o.	n.i.o.		n.i.o.	n.i.o.		n.i.o.	n.i.o.		n.i.o.	n.i.o.		n.i.o.	n.i.o.		n.i.o.	n.i.o.		n.i.o.	n.i.o.	
Manga Manzana (Mediana) IMPORTADO	CAJA 100 unid.	n.i.o.	n.i.o.		n.i.o.	n.i.o.		n.i.o.	n.i.o.		n.i.o.	n.i.o.		n.i.o.	428.57		n.i.o.	n.i.o.		n.i.o.	n.i.o.		562.50	562.50		n.i.o.	n.i.o.	
Manzana (Mediana)	100 unid.	n.i.o.	n.i.o.		n.i.o.	n.i.o.		n.i.o.	n.i.o.		n.i.o.	n.i.o.		50.00	50.00		n.i.o.	n.i.o.		n.i.o.	n.i.o.		184.00	184.00		n.i.o.	n.i.o.	
Manzana Red Delicious Mapleado (Mediana) IMPORTADO	100 unid.	175.00	175.00		195.45	195.45		117.50	117.50		200.00	200.00		137.50	137.50		152.00	152.00		160.00	160.00		n.i.o.	n.i.o.		150.00	150.00	
Naranja Injerto (Mediano)	100 unid.	25.00	25.00		27.67	30.00	8.42	19.00	19.00		15.00	20.00	33.33	30.00	30.00		27.00	26.00	-3.70	n.i.o.	n.i.o.		60.00	60.00		40.00	40.00	
Naranja Criolla (Mediana)	100 unid.	30.00	30.00		n.i.o.	30.00		17.00	17.00		n.i.o.	n.i.o.		n.i.o.	n.i.o.		30.00	30.00		28.00	28.00		n.i.o.	n.i.o.		40.00	40.00	
Palta Bacon (Mediano)	100 unid.	480.00	480.00		560.00	560.00		425.00	425.00		n.i.o.	n.i.o.		n.i.o.	n.i.o.		236.67	236.67		250.00	250.00		n.i.o.	n.i.o.		195.00	195.00	
Papaya Salvietti (Mediana)	100 unid.	400.00	400.00		340.00	340.00		250.00	250.00		300.00	300.00		480.00	480.00		440.00	440.00		475.00	475.00		333.33	333.33		575.00	575.00	
Piña Pucallpa (Mediana)	100 unid.	1016.67	1016.67		900.00	900.00		425.00	425.00		700.00	700.00		1140.00	1106.68	-2.92	850.00	850.00		750.00	750.00		n.i.o.	n.i.o.		700.00	700.00	
Plátano (Mediano)	100 unid.	37.50	37.50		40.00	40.00		25.50	25.50		28.00	28.00		45.00	45.00		35.00	35.00		38.00	38.00		83.33	83.33		25.00	25.00	
Sandia (Mediano)	Kg.	2.17	2.17		2.72	2.72		2.99	2.99		2.17	2.17		2.61	2.61		3.04	3.04		2.61	2.61		n.i.o.	n.i.o.		2.45	2.45	
Toronja Ruby Red (Mediana)	100 unid.	75.00	75.00		70.00	70.00		65.00	65.00		55.00	60.00	9.09	85.00	85.00		70.00	70.00		60.00	60.00		70.00	70.00		45.00	45.00	
Uva Negra	Kg.	9.13	9.13		10.22	10.22		9.13	9.13		10.43	10.43		n.i.o.	n.i.o.		10.00	10.00		n.i.o.	n.i.o.		n.i.o.	n.i.o.		n.i.o.	n.i.o.	
Uva Blanca	Kg.	8.70	8.70		10.43	10.43		7.61	7.61		9.57	9.57		n.i.o.	n.i.o.		n.i.o.	n.i.o.		n.i.o.	n.i.o.		n.i.o.	n.i.o.		n.i.o.	n.i.o.	
Uva Negra IMPORTADO	Kg.	11.36	11.36		n.i.o.	n.i.o.		12.61	12.61		n.i.o.	n.i.o.		n.i.o.	n.i.o.		n.i.o.	n.i.o.		n.i.o.	n.i.o.		14.78	14.78		n.i.o.	n.i.o.	
Uva Blanca IMPORTADO	Kg.	n.i.o.	n.i.o.		n.i.o.	n.i.o.		n.i.o.	n.i.o.		n.i.o.	n.i.o.		n.i.o.	n.i.o.		n.i.o.	n.i.o.		n.i.o.	n.i.o.		20.00	20.00		n.i.o.	n.i.o.	
CARNES - HUEVOS																												
Carne de Pollo entero eviscerado	Kg.	11.33	11.10	-2.03	11.28	11.35	0.62	10.25	10.47	2.15	10.00	10.00		12.38	12.57	1.53	12.00	12.00		12.00	12.00		16.50	16.50		11.50	11.50	
Carne de cerdo en gancho	Kg.	20.00	19.50	-2.50	19.50	19.50		19.00	19.00		16.00	16.00		20.50	20.50		18.00	18.00		20.00	20.00		24.00	24.00		17.50	17.50	
Carne de res en gancho	Kg.	22.07	22.07		22.07	22.07		22.75	22.75		18.00	18.00		24.00	24.00		24.00	24.00		24.00	24.00		24.00	24.00		18.00	18.00	
Huevo (Primera Calidad)	unid.	0.68	0.68		0.70	0.70		0.59	0.59		0.63	0.63		0.65	0.65		0.60	0.60		0.68	0.68		0.69	0.69		0.54	0.54	
Pacú	Kg.	n.i.o.	n.i.o.		29.00	29.00		19.00	20.00	5.26	26.00	26.50	1.92	27.00	27.00		21.00	21.00		n.i.o.	n.i.o.		n.i.o.	n.i.o.		30.00	30.00	
Pejerrey	Kg.	48.12	48.12		n.i.o.	n.i.o.		n.i.o.	n.i.o.		n.i.o.	n.i.o.		34.78	34.78		n.i.o.	n.i.o.		n.i.o.	n.i.o.		n.i.o.	n.i.o.		n.i.o.	n.i.o.	
Sabalo	Kg.	11.00	12.00	9.09	n.i.o.	n.i.o.		14.00	14.00		n.i.o.	n.i.o.		21.00	21.50	2.38	21.00	20.00	-4.76	15.00	15.00		n.i.o.	n.i.o.		n.i.o.	n.i.o.	
Sabalo . IMPORTADO	Kg.	n.i.o.	n.i.o.		n.i.o.	n.i.o.		17.00	17.00		16.50	16.50		16.00	16.00		19.00	19.00		15.00	15.00		n.i.o.	n.i.o.		n.i.o.	n.i.o.	
Surubí	Kg.	n.i.o.	n.i.o.		29.00	29.00		30.00	30.00		48.00	48.00		35.00	35.00		35.00	35.00		n.i.o.	n.i.o.		n.i.o.	n.i.o.		29.50	29.50	
Trucha	Kg.	27.83	27.83		30.87	30.87		33.04	33.04		n.i.o.	n.i.o.		34.78	34.78		n.i.o.	n.i.o.		n.i.o.	n.i.o.		n.i.o.	n.i.o.		n.i.o.	n.i.o.	

REFERENCIA:

■ Alza ■ Baja ■ Se mantiene

n.i.o.: No Ingreso Oferta

Fuente: OAP-MDRyT

PRECIOS MAYORISTA DE PRODUCTOS AGROPECUARIOS Y AGROINDUSTRIALES

PRODUCTOS Y SUS CARACTERISTICAS	UNIDAD	EI ALTO			LA PAZ			COCHABAMBA			SANTA CRUZ			ORURO			SUCRE			POTOSI			COBIJA			TRINIDAD		
		30-05-22	31-05-22	VAR %	30-05-22	31-05-22	VAR %	30-05-22	31-05-22	VAR %	30-05-22	31-05-22	VAR %	30-05-22	31-05-22	VAR %	30-05-22	31-05-22	VAR %	30-05-22	31-05-22	VAR %	30-05-22	31-05-22	VAR %	30-05-22	31-05-22	VAR %
GRANOS - AGROINDUSTRIALES																												
Aceite vegetal envasado	BIDON 900 cc.	11.25	11.25		11.38	11.67	2.55	11.13	11.13		11.25	11.25		12.00	12.00		11.50	11.50		11.00	11.50	4.55	12.08	12.08		10.00	10.00	
Aceite vegetal a granel	Lt.	10.88	10.85	-0.28	10.50	10.50		10.88	10.88		10.75	10.75		11.00	11.00		n.i.o.	n.i.o.		10.75	11.00	2.33	n.i.o.	n.i.o.		n.i.o.	n.i.o.	
Aceite vegetal envasado IMPORTADO	BIDON 900 cc.	9.68	9.68		9.45	9.45		9.23	9.23		9.68	9.68		9.54	9.54		8.55	8.55		9.00	9.00		13.50	13.50		10.50	10.50	
Amaranto	46 Kg.	n.i.o.	n.i.o.		n.i.o.	n.i.o.		n.i.o.	n.i.o.		n.i.o.	n.i.o.		n.i.o.	n.i.o.		400.00	400.00		n.i.o.	n.i.o.		n.i.o.	n.i.o.		n.i.o.	n.i.o.	
Arroz de primera	qq.	288.33	288.33		285.00	285.00		265.00	265.00		260.00	262.50	0.96	300.00	300.00		280.00	280.00		270.00	270.00		n.i.o.	n.i.o.		199.00	199.00	
Arroz económico	qq.	220.00	220.00		210.00	210.00		195.00	195.00		180.00	180.00		197.50	195.00	-1.27	180.00	180.00		180.00	180.00		n.i.o.	n.i.o.		150.00	150.00	
Arroz de segunda	qq.	265.00	265.00		260.00	260.00		235.00	235.00		230.00	227.50	-1.09	270.00	270.00		225.00	225.00		230.00	230.00		n.i.o.	n.i.o.		170.00	170.00	
Arroz de primera IMPORTADO	qq.	200.00	200.00		217.50	217.50		210.83	210.83		299.00	299.00		n.i.o.	n.i.o.		236.90	236.90		239.20	239.20		260.67	260.67		n.i.o.	n.i.o.	
Azúcar blanco	qq.	187.00	186.00	-0.53	185.00	185.00		182.50	182.50		175.00	175.00		190.00	192.50	1.32	180.00	180.00		190.00	190.00		n.i.o.	n.i.o.		185.00	185.00	
Azúcar blanco IMPORTADO	SACO qq.	n.i.o.	n.i.o.		n.i.o.	n.i.o.		n.i.o.	n.i.o.		n.i.o.	n.i.o.		n.i.o.	n.i.o.		165.60	165.60		n.i.o.	n.i.o.		237.67	237.67		n.i.o.	n.i.o.	
Café molido	Kg.	44.00	44.00		43.00	43.00		38.50	38.50		48.00	48.00		n.i.o.	n.i.o.		54.00	54.00		45.00	45.00		n.i.o.	n.i.o.		n.i.o.	n.i.o.	
Café en grano (Mediano)	qq.	2300.00	2300.00		n.i.o.	n.i.o.		3795.00	3795.00		n.i.o.	n.i.o.		n.i.o.	n.i.o.		n.i.o.	n.i.o.		n.i.o.	n.i.o.		n.i.o.	n.i.o.		n.i.o.	n.i.o.	
Cebada en grano	@	50.00	50.00		48.00	48.00		41.25	41.25		n.i.o.	n.i.o.		n.i.o.	n.i.o.		60.00	60.00		48.00	48.00		n.i.o.	n.i.o.		n.i.o.	n.i.o.	
Charque de llama	Kg.	60.91	60.91		63.64	63.64		77.50	77.50		n.i.o.	n.i.o.		150.00	150.00		n.i.o.	n.i.o.		100.00	100.00		n.i.o.	n.i.o.		n.i.o.	n.i.o.	
Chuña (Mediano)	qq.	320.00	320.00		366.67	366.67		330.00	330.00		320.00	317.50	-0.78	385.00	380.00	-1.30	480.00	480.00		410.00	410.00		n.i.o.	n.i.o.		n.i.o.	n.i.o.	
Fideo	@	77.50	77.50		80.00	80.00		82.50	82.50		80.00	80.00		82.50	82.50		85.00	85.00		85.00	85.00		100.00	100.00		78.00	78.00	
Frejol Negro (Mediano)	qq.	370.00	370.00		440.00	440.00		295.00	295.00		275.00	275.00		n.i.o.	n.i.o.		320.00	320.00		n.i.o.	n.i.o.		n.i.o.	n.i.o.		n.i.o.	n.i.o.	
Girasol (Pequeño color café rayado)	qq.	n.i.o.	n.i.o.		640.00	640.00		475.00	475.00		400.00	400.00		n.i.o.	n.i.o.		560.00	560.00		n.i.o.	n.i.o.		n.i.o.	n.i.o.		n.i.o.	n.i.o.	
Harina blanca	46 Kg.	219.78	219.78		230.00	230.00		232.30	232.30		239.20	239.20		n.i.o.	n.i.o.		220.00	220.00		n.i.o.	n.i.o.		248.40	248.40		243.80	243.80	
Harina blanca IMPORTADO	SACO 46 Kg.	216.20	216.20		218.50	218.50		241.50	241.50		230.00	230.00		223.10	225.40	1.03	220.80	220.80		210.00	210.00		268.33	268.33		225.40	225.40	
Leche fluida	BIDON 946 ml.	5.60	5.60		5.70	5.70		5.40	5.40		5.70	5.70		5.80	5.80		5.40	5.40		5.70	5.70		n.i.o.	n.i.o.		6.40	6.40	
Leche en polvo	LATA 2500 grs.	150.00	150.00		145.00	145.00		123.86	123.86		119.32	119.32		155.00	155.00		150.00	150.00		160.00	160.00		126.09	126.09		141.45	141.45	
Manteca de cerdo IMPORTADO	LATA 17 Kg.	240.00	240.00		n.i.o.	n.i.o.		245.00	245.00		297.50	301.04	1.19	n.i.o.	n.i.o.		255.00	255.00		235.00	235.00		n.i.o.	n.i.o.		n.i.o.	n.i.o.	
Manteca vegetal	CAJA 17 Kg.	265.63	265.63		257.66	257.66		270.94	270.94		265.63	265.63		265.63	265.63		262.97	262.97		260.31	260.31		n.i.o.	n.i.o.		249.69	249.69	
Maní con cáscara rojo	qq.	320.00	320.00		440.00	440.00		300.00	300.00		290.00	290.00		445.00	447.50	0.56	355.00	355.00		420.00	420.00		n.i.o.	n.i.o.		n.i.o.	n.i.o.	
Maíz Blanco (Grande)	qq.	480.00	480.00		552.00	552.00		500.00	500.00		540.00	540.00		440.00	440.00		520.00	520.00		400.00	400.00		n.i.o.	n.i.o.		n.i.o.	n.i.o.	
Maíz amarillo duro	qq.	130.00	130.00		140.00	140.00		127.50	127.50		110.00	110.00		150.00	150.00		190.00	190.00		140.00	140.00		125.00	125.00		110.00	110.00	
Maíz amarillo duro IMPORTADO	qq.	n.i.o.	n.i.o.		n.i.o.	n.i.o.		n.i.o.	n.i.o.		n.i.o.	n.i.o.		n.i.o.	n.i.o.		n.i.o.	n.i.o.		n.i.o.	n.i.o.		n.i.o.	n.i.o.		n.i.o.	n.i.o.	
Quinua Real	qq.	420.00	420.00		n.i.o.	600.00		450.00	450.00		520.00	520.00		640.00	640.00		480.00	480.00		550.00	550.00		n.i.o.	n.i.o.		n.i.o.	n.i.o.	
Sorgo	qq.	120.00	120.00		140.00	140.00		125.00	125.00		100.00	102.50	2.50	n.i.o.	n.i.o.		80.00	80.00		150.00	150.00		n.i.o.	n.i.o.		n.i.o.	n.i.o.	
Soya en grano	qq.	200.00	205.00	2.50	280.00	280.00		n.i.o.	n.i.o.		200.00	200.00		n.i.o.	n.i.o.		240.00	240.00		n.i.o.	n.i.o.		n.i.o.	n.i.o.		n.i.o.	n.i.o.	
Sésamo (Escobero)	qq.	n.i.o.	n.i.o.		n.i.o.	n.i.o.		n.i.o.	n.i.o.		440.00	440.00		n.i.o.	n.i.o.		480.00	480.00		n.i.o.	n.i.o.		n.i.o.	n.i.o.		n.i.o.	n.i.o.	
Trigo en grano	qq.	n.i.o.	n.i.o.		200.00	200.00		280.00	280.00		n.i.o.	n.i.o.		n.i.o.	n.i.o.		200.00	200.00		190.00	190.00		n.i.o.	n.i.o.		n.i.o.	n.i.o.	
Trigo pelado	qq.	325.00	325.00		333.33	333.33		340.00	340.00		330.00	330.00		342.50	340.00	-0.73	355.00	355.00		320.00	320.00		n.i.o.	n.i.o.		n.i.o.	n.i.o.	
Tunta	qq.	820.00	820.00		910.00	910.00		475.00	475.00		645.00	650.00	0.78	960.00	960.00		n.i.o.	n.i.o.		n.i.o.	n.i.o.		n.i.o.	n.i.o.		n.i.o.	n.i.o.	
Tunta . IMPORTADO	50 Kg.	1000.00	1000.00		1206.52	1206.52		865.00	865.00		n.i.o.	n.i.o.		840.00	840.00		n.i.o.	n.i.o.		n.i.o.	n.i.o.		n.i.o.	n.i.o.		n.i.o.	n.i.o.	

REFERENCIA:



Alza



Baja



Se mantiene

n.i.o.: No Ingreso Oferta

Fuente: OAP-MDRyT

PRECIOS MAYORISTAS DE LA CARNE DE POLLO ENTERO EVISCERADO Y AZÚCAR BLANCO

31 DE MAYO DE 2022

CARNE DE POLLO — AGENCIA

CIUDAD	SOFÍA	IMBA	ALG	PIO RICO	PROMEDIO
EI ALTO	11.60	10.70	n.i.o.	11.00	11,10
LA PAZ	11.90	11.20	n.i.o.	11.05	11,38
COCHABAMBA	10.65	10.65	n.i.o.	10.10	10,47
SANTA CRUZ	10.00	n.i.o.	n.i.o.	n.i.o.	10,00
ORURO	13.60	11.55	n.i.o.	n.i.o.	12,58
SUCRE	12.00	12.00	n.i.o.	n.i.o.	12,00
POTOSI	n.i.o.	12.00	12.00	n.i.o.	12,00
TRINIDAD	11.50	n.i.o.	n.i.o.	n.i.o.	11,50

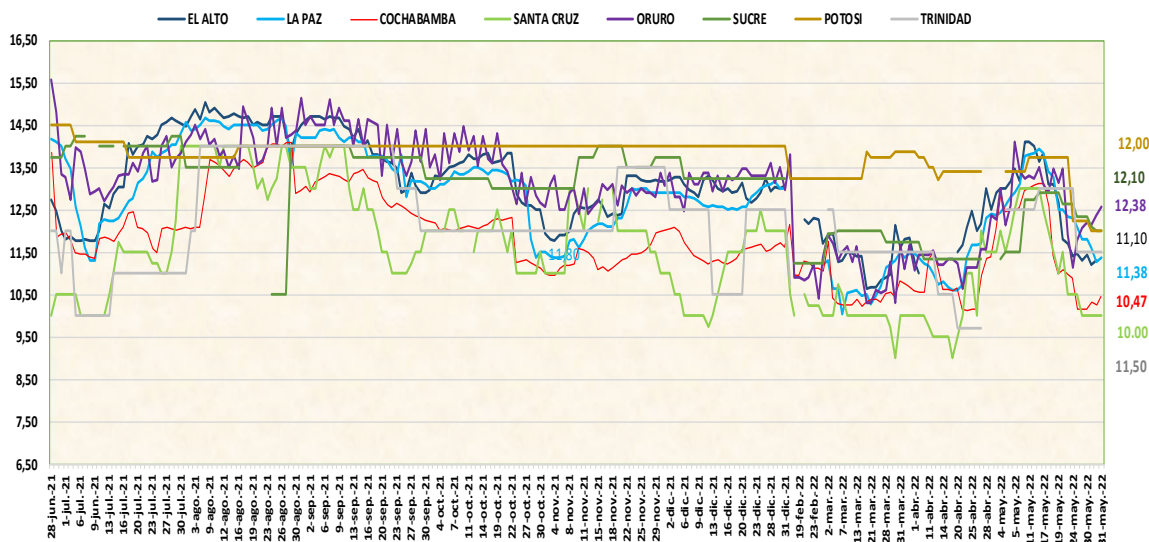

De acuerdo al reporte de esta jornada en las ciudades de La Paz, Cochabamba sube el precio de la carne de pollo de las marcas IMBA, SOFIA y PIO RICO, debido por la variación de precios en los centros de abasto, Baja de precio den la ciudad de El Alto debido a la baja demanda.

31 DE MAYO DE 2022

AZUCAR BLANCO – MARCAS

CIUDAD	LA BELGICA		UNAGRO		GUABIRÁ		SAN AURELIO		BERMEJO	
	Bs/qq	Bs/Kg	Bs/qq	Bs/Kg	Bs/qq	Bs/Kg	Bs/qq	Bs/Kg	Bs/qq	Bs/Kg
EI ALTO	n.i.o.	n.i.o.	185.00	4.02	n.i.o.	n.i.o.	186.00	4.04	n.i.o.	n.i.o.
LA PAZ	n.i.o.	n.i.o.	190.00	4.13	n.i.o.	n.i.o.	185.00	4.02	n.i.o.	n.i.o.
COCHABAMBA	180.00	3.91	187.50	4.08	217.50	4.73	182.50	3.97	n.i.o.	n.i.o.
SANTA CRUZ	n.i.o.	n.i.o.	n.i.o.	n.i.o.	n.i.o.	n.i.o.	175.00	3.80	n.i.o.	n.i.o.
ORURO	n.i.o.	n.i.o.	n.i.o.	n.i.o.	n.i.o.	n.i.o.	192.50	4.18	190.00	4.13
SUCRE	n.i.o.	n.i.o.	180.00	3.91	180.50	3.92	180.00	3.91	180.00	3.91
POTOSI	n.i.o.	n.i.o.	n.i.o.	n.i.o.	n.i.o.	n.i.o.	190.00	4.13	190.00	4.13
TRINIDAD	n.i.o.	n.i.o.	n.i.o.	n.i.o.	185.00	4.02	n.i.o.	n.i.o.	n.i.o.	n.i.o.

De acuerdo al registro de esta jornada la ciudad de El Alto registra una baja en el precio del azúcar blanco de la marca SAN AURELIO debido al incremento en la oferta en los centros de abasto.

REFERENCIA:

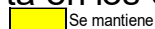

n.i.o.: No Ingreso Oferta

Fuente: OAP-MDRyT

COMENTARIOS 2022

	<p>El Alto: Haba verde procedente de La Paz (Illimani) esta jornada ingresó el producto con nuevos precios, Vainita blanca de La Paz (Illimani) ingreso el producto con precios determinados desde el lugar de procedencia debido a la disminución de cosechas por época de invierno, Mandarina criolla procedente de La Paz (Caranavi) debido a que esta jornada ingresó en menor cantidad el producto, Sábalo de Tarija (Villa montes) a causa de los bajos volúmenes de ingreso del producto al mercado, Soya en grano procedente de Santa Cruz debido a la baja oferta en los centros de abasto.</p>		<p>El camote IMPORTADO de procedencia Perú, pimentón californiano de Santa Cruz (Los Negros, Mairana) debido a los nuevos volúmenes de ingreso de baja calidad a causas de las bajas temperaturas, papa desirree de Cochabamba (Capinota), Santa Cruz (Moro Moro), la lima de Santa Cruz (Yapacaní, Torno), Cochabamba (Villa Tunari), Frutilla de Santa Cruz (Comarapa), debido a los nuevos volúmenes de ingreso repercutiendo en los precios, arveja verde, vainita blanca de Santa Cruz (Mairana, Comarapa) por el cambio en la unidad de medida ya que esta jornada ingreso por mayor, cebolla cabeza roja de Santa Cruz (Saipina), Cochabamba (Omereque, Mizque), nabo de Cochabamba por la variabilidad de precios entre comercios, arroz de segunda, chuño y tunta por las variaciones en los precios entre comerciantes.</p>
	<p>Cebolla verde de La Paz (Sapahaqui, Vizcachani) esta jornada se registró nuevos volúmenes de ingreso, Cebolla cabeza roja de Cochabamba (Mizque), Santa cruz (Saipina) debido al incremento en la oferta en el mercado por las recientes cosechas en el sector productor de Cochabamba, Maiz choclo, Pimentón californiano que ingresa desde La Paz (Illimani) esta jornada se registra incremento en la oferta al igual que el Tomate perita de Tarija, La Paz (Illimani, Timusi, Luribay), Zanahoria de La Paz (Vizcachani), Oruro, Cochabamba debido la mayor cantidad de ingreso y oferta en el mercado, Mandarina Japonesa de La Paz (Caranavi), Santa Cruz (Yapacaní) ingresó el producto en mayor cantidad al mercado, Carne de pollo entero eviscerado de las marcas SOFIA y PIO RICO procedente de Santa Cruz y Cochabamba debido a las baja en la demanda al igual que la Carne de cerdo en gancho, Aceite vegetal a granel esta jornada se consultó a la empresa distribuidora, Azúcar blanco de Santa Cruz debido al ingreso de producto con nuevo.</p>		<p>Oruro Carne de Pollo entero eviscerado esta jornada no ingresó Pio Rico, Sábalo de Tarija (Villamontes), Azúcar blanco de Santa Cruz, Harina blanca IMPORTADO de Argentina, Maní con cáscara rojo de Cochabamba debido a la competencia entre proveedores, Haba Verde de Cochabamba debido al bajo volumen de ingreso, Locoto de La Paz (Luribay), Cochabamba (Colomi) por la variedad y calidad del producto al igual que el Pimentón Californiano de La Paz (Luribay), Cochabamba, Vainita Blanca de Cochabamba y La Paz por cambio de procedencia y variedad, calidad lo mismo pasa con Limón Tahití existe mayor demanda por los consumidores.</p>
	<p>La Paz: pimentón de La Paz (Illimani, Sorata) por la variabilidad de precios en el mercado, zanahoria de La Paz (Illimani), Oruro debido a la baja oferta que existe en el mercado, frutilla de Cochabamba, naranja injerto de La Paz (Alto Beni) esta jornada se registró nuevos volúmenes de ingreso de producto fresco, Carne de pollo entero eviscerado de la marca IMBA procedente de Cochabamba por la variabilidad de precio de las diferentes agencias, aceite vegetal envasado de Santa Cruz porque llevo con nuevo precio a las tiendas mayoristas.</p>		<p>Arroz económico de Santa Cruz debido a competencia entre comerciantes, mercados, Chuño de La Paz (Patacamaya, sacaca) por la adición de zonas productoras, Trigo pelado de Cochabamba, Papa Desirree de Cochabamba y Tarija, Piña Pucallpa de Cochabamba (Entre Ríos bulo bulo) por la llegada de volúmenes del producto por día de feria en los mercados al igual con Arveja de La Paz (Inquisivi), Cochabamba, Cebolla cabeza Roja de Oruro (Paria), Cochabamba (Mizque) por ser productos remanentes, Nabo de Oruro (Paria, Caracollo) por ser las ultimas cosechas de las parcelas, Tomate perita procedente de Santa Cruz (Saipina), Cochabamba y La Paz (Luribay) por cambio de procedencia y la comercialización de remanentes al igual con Mandarina Japonesa de Santa Cruz (Yapacaní), La Paz (Alto Beni) y Cochabamba (Chimore) por riesgo a perdidas y la vida útil que tienen estos productos.</p>
	<p>El tomate perita de La Paz (Luribay), Cochabamba, Tarija dado que esta jornada se registró adición de lugar de nueva procedencia, tomate IMPORTADO del vecino país de Perú llevo el producto en volumen alto, Limón Sutil de La Paz (Alto Beni) por la comercialización de producto remanente.</p>		
	<p>Cochabamba: Arveja verde de Santa Cruz (Comarapa), Cochabamba (Pojo) y Chuquisaca (Rodeo) por la baja cosecha que existe desde su lugar de procedencia por temporada de frio, Cebolla verde de Cochabamba (Punata, Vinto) por ingreso de producto en bajo volumen a los mercados principales, Tomate perita de Cochabamba (Saipina, Omereque) por la existencia de volumen bajo del producto en los mercados, Vainita blanca de Santa Cruz (Comarapa), Cochabamba (Pojo, Mizque), Carne de Pollo entero eviscerado de Cochabamba, Santa Cruz por la variación de precios en mercados, Pacú de Cochabamba Villa Tunari por qué no ingreso producto fresco al mercado.</p>		<p>Potosí papalisa cascara roja de Cochabamba, cebolla verde de Potosí (Betanzos), cebolla cabeza roja de Tarija, Cochabamba (Mizque), haba verde de Potosí (Betanzos), Tarija, pimentón californiano de Cochabamba, tomate perita de Tarija, zanahoria de Potosí (Betanzos), Tarija a causa de los nuevos volúmenes de ingreso desde las zonas productoras y la buena calidad, aceite vegetal envasado de (Santa Cruz de la Sierra), aceite vegetal a granel (Santa Cruz de la Sierra) debido por los bajos volúmenes de ingreso de los productos desde los lugares de producción al mercado interno.</p>
	<p>Zanahoria de Oruro, Cochabamba (Capinota, Parotani) por la existencia de productos frescos y remanentes en los mercados principales, Papalisa Cáscara Roja de Cochabamba (Tiraque, Colomi) por la variación de precios en Mercados, limón Tahití de Santa Cruz (Yapacaní, Torotoro), Mandarina Japonesa de Santa Cruz (Yapacaní), Cochabamba (Villa Tunari) por el ingreso de nuevos volúmenes del producto para la venta.</p>		<p>limón Tahití de Cochabamba a causa del alto volumen de ingreso de las zonas productoras y la buena calidad del producto al consumidor.</p>
	<p>Santa Cruz: papa huaycha de Cochabamba (Tiraque), yuca de Santa Cruz (Torno, Montero, Portachuelo) por los bajos volúmenes de ingreso repercutiendo en los precios a la vez no está ingresando de Yapacaní y Chapare, papalisa de Cochabamba (pojo), zapallo de Santa Cruz (Vallegrande) por los nuevos volúmenes de ingreso, locoto de Cochabamba (Colomi), Santa Cruz (Los Negros) a causas de las bajas temperaturas y los bajos volúmenes de ingreso, zanahoria de Cochabamba, Oruro (Paria) a causa a los bajos volúmenes de oferta ya que esta jornada no hubo nuevos ingresos se están comercializando remanentes, Naranja injerto de Cochabamba (Villa Tunari) indican los comerciantes que ya está por culminar su temporada, Toronja Ruby de Tarija (Villamontes) debido al ingreso de bajos volúmenes, arroz de primera de Santa Cruz por las variaciones en los precios al igual que la manteca de cerdo IMPORTADO y el sorgo sufrió un alza de precio por falta de abastecimiento en el mercado, carne de pollo de la marca MAIRAREÑO, pacú tuvieron variación de precios en mercado por el incremento en la demanda.</p>		<p>Sucre: Nabo de Potosí (Betanzos Quivi quivi), Chuquisaca (Sucre Valle) a causa de la baja oferta y la buena calidad del producto, Pimentón de Santa Cruz (Comarapa, Saipina), Cochabamba debido a la variabilidad de precios y la buena calidad del producto, Frutilla de Santa Cruz (Comarapa) a causa de los nuevos y bajos volúmenes de ingreso desde las zonas productoras.</p>
			<p>Arveja de Chuquisaca (Culpina, Villa redención Pampa), Cochabamba (Mizque) debido a la variabilidad de precios y la baja demanda del producto, Cebolla verde de Potosí (Betanzos Quivi quivi), Chuquisaca (Sucre Alamos) a causa de los nuevos volúmenes de ingreso de las zonas productoras, Locoto de Cochabamba, Potosí (Ravelo) a causa de la buena oferta y la remanencia del producto, Vainita de Santa Cruz (Comarapa), Cochabamba, Chuquisaca (Sucre Valle) a causa de la buena oferta y la baja demanda del producto, Zanahoria de Potosí (Betanzos Quivi Quivi), Chuquisaca (Villa Redención Pampa, Sotomayor), Cochabamba a causa de la variabilidad de precios y los nuevos volúmenes de ingreso de las zonas productoras, Banana de Cochabamba (Villa Tunari) a causa de los altos volúmenes de ingreso de las zonas productoras.</p>

REFERENCIA:

Alza Baja Se mantiene

n.i.o.: No Ingreso Oferta

Fuente: OAP-MDRyT