



N.º 068

BOLETIN DIARIO DE PRECIOS MAYORISTA

Miércoles, 01 de junio de 2022

PRODUCTOS Y SUS CARACTERISTICAS	UNIDAD	EI ALTO			LA PAZ			COCHABAMBA			SANTA CRUZ			ORURO			SUCRE			POTOSI			COBIJA			TRINIDAD		
		31-05-22	01-06-22	VAR%	31-05-22	01-06-22	VAR%	31-05-22	01-06-22	VAR%	31-05-22	01-06-22	VAR%	31-05-22	01-06-22	VAR%	31-05-22	01-06-22	VAR%	31-05-22	01-06-22	VAR%	31-05-22	01-06-22	VAR%	31-05-22	01-06-22	VAR%
TUBERCULOS - RAICES																												
Papa Desiree (Mediana)	@	40.00	40.00		38.13	38.44	0.81	35.00	35.28	0.80	37.00	37.00		37.50	39.25	4.67	32.00	32.00		33.75	33.75		n.i.o.	n.i.o.		47.50	47.50	
Papa Huaycha o Imilla (Mediana)	@	31.39	31.39		32.57	35.56	9.18	25.56	26.11	2.15	26.00	26.00		29.31	29.44	0.44	28.00	28.00		35.00	35.00		60.00	60.00		46.50	46.50	
Papa Holandesa (Mediana) IMPORTADO	@	48.00	48.00		54.00	54.00		n.i.o.	n.i.o.		n.i.o.	n.i.o.		n.i.o.	n.i.o.		n.i.o.	n.i.o.		n.i.o.	n.i.o.		60.00	60.00		n.i.o.	n.i.o.	
Papalisa Cáscara Roja o Amarilla (Mediana)	@	30.00	30.00		37.50	37.50		21.11	21.11		25.00	30.00	20.00	25.00	25.00		26.36	27.27	3.45	35.00	35.00		n.i.o.	n.i.o.		51.75	51.75	
Yuca (Mediano - Grande)	Kg.	1.52	1.52		1.85	1.85		1.63	1.63		2.43	2.17	-10.70	2.83	2.83		2.39	2.39		2.39	2.39		2.61	2.61		1.96	1.96	
HORTALIZAS																												
Ajo	@	118.75	112.50	-5.26	170.00	170.00		140.00	140.00		145.00	145.00		97.50	97.50		160.00	160.00		150.00	150.00		184.00	184.00		247.50	247.50	
Aji en Vaina	@	300.00	300.00		355.00	355.00		197.50	197.50		180.00	180.00		350.00	350.00		170.00	170.00		215.00	210.00	-2.33	n.i.o.	n.i.o.		440.00	440.00	
Aji en Vaina IMPORTADO	BOLSA @	300.00	300.00		375.00	375.00		350.00	350.00		340.00	340.00		450.00	450.00		n.i.o.	n.i.o.		n.i.o.	n.i.o.		402.50	402.50		n.i.o.	n.i.o.	
Arveja Verde (Mediana)	@	80.00	80.00		80.00	80.00		67.50	60.00	-11.11	65.00	65.00		70.00	70.00		50.00	60.83	21.66	75.00	80.00	6.67	115.00	115.00		110.00	110.00	
Cebolla Verde (sin clasificar)	Kg.	1.68	1.79	6.55	n.i.o.	n.i.o.		3.04	2.70	-11.18	3.48	3.48		n.i.o.	n.i.o.		3.26	3.04	-6.75	2.35	2.43	3.40	n.i.o.	n.i.o.		1.96	1.96	
Cebolla cabeza Roja (Mediana)	Kg.	3.20	3.05	-4.69	3.44	3.44		2.91	3.38	16.15	3.83	3.77	-1.57	2.33	2.31	-0.86	3.48	3.37	-3.16	2.83	3.04	7.42	n.i.o.	n.i.o.		4.26	4.26	
Cebolla cabeza Roja (Mediana) IMPORTADO	Kg.	3.77	3.77		3.70	3.70		n.i.o.	n.i.o.		n.i.o.	n.i.o.		n.i.o.	n.i.o.		n.i.o.	n.i.o.		n.i.o.	n.i.o.		4.35	4.35		n.i.o.	n.i.o.	
Haba Verde Grande	@	31.67	31.67		40.00	37.50	-6.25	26.67	25.00	-6.26	35.00	40.00	14.29	31.25	30.00	-4.00	26.39	26.81	1.59	35.00	38.00	8.57	92.00	92.00		132.00	132.00	
Locoto (Mediano)	Kg.	6.30	6.30		6.74	6.74		4.35	5.00	14.94	6.30	6.52	3.49	6.09	5.65	-7.22	5.22	5.22		5.65	5.65		12.17	12.17		n.i.o.	n.i.o.	
Maíz Choclo (Mediano)	100 unid.	209.52	209.52		183.33	183.33		155.00	155.00		156.00	156.00		120.00	120.00		n.i.o.	n.i.o.		125.00	125.00		n.i.o.	n.i.o.		185.00	185.00	
Nabo (Mediano)	@	27.48	28.81	4.84	27.22	27.22		12.22	13.89	13.67	30.00	30.00		14.17	18.00	27.03	26.67	28.33	6.22	30.00	30.00		90.00	90.00		n.i.o.	n.i.o.	
Pimentón Californiano (sin clasificar)	Kg.	6.09	6.52	7.06	7.83	7.83		5.22	4.24	-18.77	3.48	3.48		6.30	6.96	10.48	3.26	3.26		4.35	5.22	20.00	12.17	12.17		11.30	11.30	
Tomate Perita Híbrido (Mediano)	Kg.	4.84	4.80	-0.83	4.84	5.28	9.09	5.72	4.40	-23.08	4.84	4.40	-9.09	3.91	5.43	38.87	3.52	3.52		5.72	5.72		n.i.o.	n.i.o.		4.16	4.64	11.54
Tomate Perita Híbrido (Mediano) IMPORTADO	Kg.	5.50	5.50		5.75	5.75		n.i.o.	n.i.o.		n.i.o.	n.i.o.		n.i.o.	n.i.o.		n.i.o.	n.i.o.		n.i.o.	n.i.o.		4.89	4.89		n.i.o.	n.i.o.	
Vainita Blanca Arbustiva (sin clasificar)	Kg.	4.35	4.35		5.22	5.22		3.04	2.07	-31.91	3.04	3.04		3.91	4.35	11.25	3.04	3.26	7.24	3.04	3.22	5.92	10.00	10.00		10.98	10.98	
Zanahoria (sin clasificar)	Kg.	2.51	2.63	4.78	2.32	2.24	-3.45	2.57	2.72	5.84	3.22	4.35	35.09	1.67	1.81	8.38	2.21	2.21		1.79	1.96	9.50	5.22	5.22		4.30	4.30	
Zapallo .	Kg.	1.74	1.74		1.85	1.85		1.52	1.41	-7.24	1.85	1.85		2.07	2.07		1.30	1.30		1.96	2.17	10.71	3.50	3.50		3.70	3.70	

REFERENCIA:

■ Alza ■ Baja ■ Se mantiene

n.i.o.: No Ingreso Oferta

Fuente: OAP-MDRyT

PRECIOS MAYORISTA DE PRODUCTOS AGROPECUARIOS Y AGROINDUSTRIALES

PRODUCTOS Y SUS CARACTERISTICAS	UNIDAD	EI ALTO			LA PAZ			COCHABAMBA			SANTA CRUZ			ORURO			SUCRE			POTOSI			COBUJA			TRINIDAD		
		31-05-22	01-06-22	VAR %	31-05-22	01-06-22	VAR %	31-05-22	01-06-22	VAR %	31-05-22	01-06-22	VAR %	31-05-22	01-06-22	VAR %	31-05-22	01-06-22	VAR %	31-05-22	01-06-22	VAR %	31-05-22	01-06-22	VAR %	31-05-22	01-06-22	VAR %
		UNIDAD	UNIDAD	VAR %	UNIDAD	UNIDAD	VAR %	UNIDAD	UNIDAD	VAR %	UNIDAD	UNIDAD	VAR %	UNIDAD	UNIDAD	VAR %	UNIDAD	UNIDAD	VAR %	UNIDAD	UNIDAD	VAR %	UNIDAD	UNIDAD	VAR %	UNIDAD	UNIDAD	VAR %
GRANOS - AGROINDUSTRIALES																												
Aceite vegetal envasado	BIDON 900 cc.	11.25	11.25		11.67	11.67		11.13	11.13		11.25	11.25		12.00	12.00		11.50	11.50		11.50	11.50		12.08	12.08		10.00	10.00	
Aceite vegetal a granel	Lt.	10.85	10.85		10.50	10.50		10.88	10.88		10.75	10.75		11.00	10.88	-1.09	n.i.o.	n.i.o.		11.00	11.00		n.i.o.	n.i.o.		n.i.o.	n.i.o.	
Aceite vegetal envasado IMPORTADO	BIDON 900 cc.	9.68	9.68		9.45	n.i.o.		9.23	9.23		9.68	9.68		9.54	9.54		8.55	8.55		9.00	9.00		13.50	13.50		10.50	10.50	
Amaranto	46 Kg.	n.i.o.	n.i.o.		n.i.o.	n.i.o.		n.i.o.	n.i.o.		n.i.o.	n.i.o.		n.i.o.	n.i.o.		400.00	400.00		n.i.o.	n.i.o.		n.i.o.	n.i.o.		n.i.o.	n.i.o.	
Arroz de primera	qq.	288.33	288.33		285.00	285.00		265.00	265.00		262.50	262.50		300.00	283.33	-5.56	280.00	280.00		270.00	270.00		n.i.o.	n.i.o.		199.00	199.00	
Arroz económico	qq.	220.00	220.00		210.00	210.00		195.00	195.00		180.00	180.00		195.00	195.00		180.00	180.00		180.00	180.00		n.i.o.	n.i.o.		150.00	150.00	
Arroz de segunda	qq.	265.00	265.00		260.00	260.00		235.00	235.00		227.50	227.50		270.00	250.00	-7.41	225.00	225.00		230.00	230.00		n.i.o.	n.i.o.		170.00	170.00	
Arroz de primera IMPORTADO	qq.	200.00	200.00		217.50	217.50		210.83	210.83		299.00	299.00		n.i.o.	n.i.o.		236.90	236.90		239.20	239.20		260.67	260.67		n.i.o.	n.i.o.	
Azúcar blanco	qq.	186.00	186.00		185.00	185.00		182.50	182.50		175.00	175.00		192.50	190.00	-1.30	180.00	180.00		190.00	190.00		n.i.o.	n.i.o.		185.00	185.00	
Azúcar blanco IMPORTADO	SACO qq.	n.i.o.	n.i.o.		n.i.o.	n.i.o.		n.i.o.	n.i.o.		n.i.o.	n.i.o.		n.i.o.	n.i.o.		165.60	165.60		n.i.o.	n.i.o.		237.67	237.67		n.i.o.	n.i.o.	
Café molido	Kg.	44.00	44.00		43.00	43.00		38.50	38.50		48.00	48.00		n.i.o.	n.i.o.		54.00	54.00		45.00	45.00		n.i.o.	n.i.o.		n.i.o.	n.i.o.	
Café en grano (Mediano)	qq.	2300.00	2300.00		n.i.o.	n.i.o.		3795.00	3795.00		n.i.o.	n.i.o.		n.i.o.	n.i.o.		n.i.o.	n.i.o.		n.i.o.	n.i.o.		n.i.o.	n.i.o.		n.i.o.	n.i.o.	
Cebada en grano	@	50.00	50.00		48.00	48.00		41.25	41.25		n.i.o.	n.i.o.		n.i.o.	50.00		60.00	60.00		48.00	48.00		n.i.o.	n.i.o.		n.i.o.	n.i.o.	
Charque de llama	Kg.	60.91	60.91		63.64	63.64		77.50	77.50		n.i.o.	n.i.o.		150.00	150.00		n.i.o.	n.i.o.		100.00	100.00		n.i.o.	n.i.o.		n.i.o.	n.i.o.	
Chuño (Mediano)	qq.	320.00	320.00		366.67	366.67		330.00	330.00		317.50	317.50		380.00	380.00		480.00	480.00		410.00	410.00		n.i.o.	n.i.o.		n.i.o.	n.i.o.	
Fideo	@	77.50	77.50		80.00	81.00	1.25	82.50	80.00	-3.03	80.00	80.00		82.50	82.50		85.00	85.00		85.00	85.00		100.00	100.00		78.00	78.00	
Frejol Negro (Mediano)	qq.	370.00	370.00		440.00	440.00		295.00	295.00		275.00	275.00		n.i.o.	n.i.o.		320.00	320.00		n.i.o.	n.i.o.		n.i.o.	n.i.o.		n.i.o.	n.i.o.	
Girasol (Pequeño color café rayado)	qq.	n.i.o.	n.i.o.		640.00	640.00		475.00	475.00		400.00	400.00		n.i.o.	n.i.o.		560.00	560.00		n.i.o.	n.i.o.		n.i.o.	n.i.o.		n.i.o.	n.i.o.	
Harina blanca	46 Kg.	219.78	222.33	1.16	230.00	230.00		232.30	232.30		239.20	239.20		n.i.o.	n.i.o.		220.00	220.00		n.i.o.	n.i.o.		248.40	248.40		243.80	243.80	
Harina blanca IMPORTADO	SACO 46 Kg.	216.20	218.50	1.06	218.50	225.40	3.16	241.50	241.50		230.00	230.00		225.40	225.40		220.80	220.80		210.00	210.00		268.33	268.33		225.40	225.40	
Leche fluida	BIDON 946 ml.	5.60	5.60		5.70	5.70		5.40	5.40		5.70	5.70		5.80	5.80		5.40	5.40		5.70	5.70		n.i.o.	n.i.o.		6.40	6.40	
Leche en polvo	LATA 2500 grs.	150.00	150.00		145.00	145.00		123.86	123.86		119.32	119.32		155.00	155.00		150.00	150.00		160.00	160.00		126.09	126.09		141.45	141.45	
Manteca de cerdo IMPORTADO	LATA 17 Kg.	240.00	240.00		n.i.o.	n.i.o.		245.00	245.00		301.04	301.04		n.i.o.	n.i.o.		255.00	255.00		235.00	255.00	8.51	n.i.o.	n.i.o.		n.i.o.	n.i.o.	
Manteca vegetal	CAJA 17 Kg.	265.63	265.63		257.66	257.66		270.94	270.94		265.63	265.63		265.63	265.63		262.97	262.97		260.31	260.31		n.i.o.	n.i.o.		249.69	249.69	
Maní con cáscara rojo	qq.	320.00	320.00		440.00	440.00		300.00	300.00		290.00	290.00		447.50	447.50		355.00	355.00		420.00	420.00		n.i.o.	n.i.o.		n.i.o.	n.i.o.	
Maíz Blanco (Grande)	qq.	480.00	480.00		552.00	552.00		500.00	500.00		540.00	540.00		440.00	440.00		520.00	520.00		400.00	400.00		n.i.o.	n.i.o.		n.i.o.	n.i.o.	
Maíz amarillo duro	qq.	130.00	130.00		140.00	140.00		127.50	127.50		110.00	110.00		150.00	150.00		190.00	150.00	-21.05	140.00	140.00		125.00	125.00		110.00	110.00	
Maíz amarillo duro IMPORTADO	qq.	n.i.o.	n.i.o.		n.i.o.	n.i.o.		n.i.o.	n.i.o.		n.i.o.	n.i.o.		n.i.o.	n.i.o.		n.i.o.	n.i.o.		n.i.o.	n.i.o.		n.i.o.	n.i.o.		n.i.o.	n.i.o.	
Quínoa Real	qq.	420.00	420.00		600.00	600.00		450.00	450.00		520.00	520.00		640.00	640.00		480.00	480.00		550.00	550.00		n.i.o.	n.i.o.		n.i.o.	n.i.o.	
Sorgo	qq.	120.00	120.00		140.00	140.00		125.00	125.00		102.50	105.00	2.44	n.i.o.	n.i.o.		80.00	80.00		150.00	150.00		n.i.o.	n.i.o.		n.i.o.	n.i.o.	
Soya en grano	qq.	205.00	205.00		280.00	280.00		n.i.o.	n.i.o.		200.00	200.00		n.i.o.	n.i.o.		240.00	240.00		n.i.o.	n.i.o.		n.i.o.	n.i.o.		n.i.o.	n.i.o.	
Sésamo (Escobero)	qq.	n.i.o.	n.i.o.		n.i.o.	n.i.o.		n.i.o.	n.i.o.		440.00	440.00		n.i.o.	n.i.o.		480.00	480.00		n.i.o.	n.i.o.		n.i.o.	n.i.o.		n.i.o.	n.i.o.	
Trigo en grano	qq.	n.i.o.	n.i.o.		200.00	200.00		280.00	280.00		n.i.o.	n.i.o.		n.i.o.	n.i.o.		200.00	200.00		190.00	190.00		n.i.o.	n.i.o.		n.i.o.	n.i.o.	
Trigo pelado	qq.	325.00	325.00		333.33	333.33		340.00	340.00		330.00	330.00		340.00	340.00		355.00	355.00		320.00	320.00		n.i.o.	n.i.o.		n.i.o.	n.i.o.	
Tunta	qq.	820.00	820.00		910.00	910.00		475.00	475.00		650.00	650.00		960.00	880.00	-8.33	n.i.o.	n.i.o.		n.i.o.	n.i.o.		n.i.o.	n.i.o.		n.i.o.	n.i.o.	
Tunta , IMPORTADO	50 Kg.	1000.00	1000.00		1206.52	1206.52		865.00	865.00		n.i.o.	n.i.o.		840.00	840.00		n.i.o.	n.i.o.		n.i.o.	n.i.o.		n.i.o.	n.i.o.		n.i.o.	n.i.o.	

REFERENCIA:

■ Alza ■ Baja ■ Se mantiene

n.i.o.: No Ingreso Oferta

Fuente: OAP-MDRyT

PRECIOS MAYORISTAS DE LA CARNE DE POLLO ENTERO EVISCERADO Y AZÚCAR BLANCO

01 DE JUNIO DE 2022

CARNE DE POLLO — AGENCIA

CIUDAD	SOFÍA	IMBA	ALG	PIO RICO	PROMEDIO
EI ALTO	12.50	11.40	n.i.o.	12.00	11,97
LA PAZ	12.25	12.25	n.i.o.	11.75	12,08
COCHABAMBA	11.75	11.85	n.i.o.	11.40	11,67
SANTA CRUZ	11.00	n.i.o.	n.i.o.	n.i.o.	11,00
ORURO	14.00	14.40	n.i.o.	12.80	13,73
SUCRE	14.00	14.00	n.i.o.	n.i.o.	14,00
POTOSI	n.i.o.	14.00	15.00	n.i.o.	14,50
TRINIDAD	12.50	n.i.o.	n.i.o.	n.i.o.	12,50

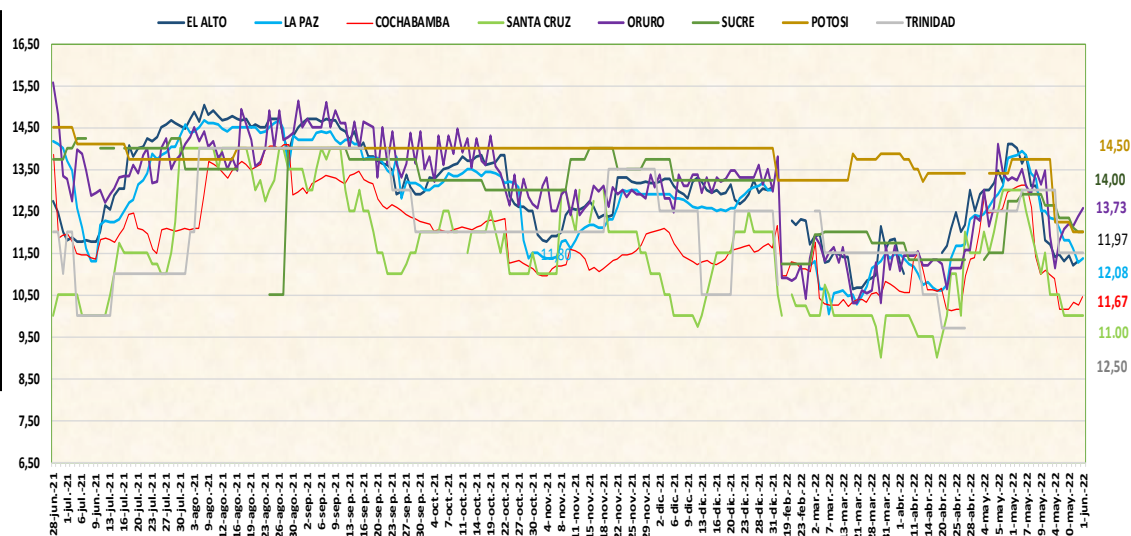

De acuerdo al registro de esta jornada en la ciudad de Cochabamba, Oruro y Sucre baja el precio de la carne de pollo de las marcas SOFIA e IMBA debido al incremento en la oferta desde las zonas productoras, Sube en las ciudades de La Paz y Cochabamba por la variabilidad entre centros de abasto.

01 DE JUNIO DE 2022

AZUCAR BLANCO – MARCAS

CIUDAD	LA BELGICA		UNAGRO		GUABIRÁ		SAN AURELIO		BERMEJO	
	Bs/qq	Bs/Kg	Bs/qq	Bs/Kg	Bs/qq	Bs/Kg	Bs/qq	Bs/Kg	Bs/qq	Bs/Kg
EI ALTO	n.i.o.	n.i.o.	185.00	4.02	n.i.o.	n.i.o.	186.00	4.04	n.i.o.	n.i.o.
LA PAZ	n.i.o.	n.i.o.	190.00	4.13	n.i.o.	n.i.o.	185.00	4.02	n.i.o.	n.i.o.
COCHABAMBA	180.00	3.91	187.50	4.08	217.50	4.73	182.50	3.97	n.i.o.	n.i.o.
SANTA CRUZ	n.i.o.	n.i.o.	n.i.o.	n.i.o.	n.i.o.	n.i.o.	175.00	3.80	n.i.o.	n.i.o.
ORURO	n.i.o.	n.i.o.	n.i.o.	n.i.o.	n.i.o.	n.i.o.	190.00	4.13	190.00	4.13
SUCRE	n.i.o.	n.i.o.	180.00	3.91	180.50	3.92	180.00	3.91	180.00	3.91
POTOSI	n.i.o.	n.i.o.	n.i.o.	n.i.o.	n.i.o.	n.i.o.	190.00	4.13	190.00	4.13
TRINIDAD	n.i.o.	n.i.o.	n.i.o.	n.i.o.	185.00	4.02	n.i.o.	n.i.o.	n.i.o.	n.i.o.

De acuerdo al reporte de esta jornada en la ciudad de Oruro baja el precio del azúcar blanco de la marca SAN AURELIO debido al incremento en la oferta en los centros de abasto.

REFERENCIA:

Alza (Red) Baja (Green) Se mantiene (Yellow)

n.i.o.: No Ingreso Oferta

Fuente: OAP-MDRyT

COMENTARIOS 2022

	El Alto: Cebolla verde procedente de La Paz (Sapahaqui) debido a la baja oferta en el mercado, Nabo de La Paz (Illimani) debido a los bajos volúmenes de ingreso, Pimentón de La Paz (Illimani) debido a los bajos volúmenes de ingreso desde las zonas productoras, Zanahoria de Oruro y Cochabamba (Parotani) debido a la disminución de oferta en el mercado, Frutilla de Santa Cruz (Yapacani) debido a la disminución de producción a causa de la temporada de frío, Pejerrey de La Paz (Tiquina) por la variación de precios en el mercado, Harina blanca procedente de Santa Cruz está jornada el producto está ingresando con nuevos precios al mercado, Harina blanca IMPORTADA que ingresa del vecino país de Argentina por el ingreso de producto con precios determinados desde el lugar de procedencia.		Oruro sábalo importado de Argentina por mantenimiento en las congeladoras costo de pago de energía, Papa Desiree de Tarija, Cochabamba, Papa Huaycha de La Paz (Inquisivi), Cochabamba (tiraque), Pimentón de La Paz, Cochabamba, Mandarina Japonesa de Santa Cruz (Yapacani, Shinahota), La Paz (Alto Beni), Vainita Blanca de la paz, Cochabamba debido a la competencia entre zonas productoras, Yuca de La Paz (Alto Beni), Tomate Perita de Cochabamba, Santa Cruz (Saipina), Frutilla de Santa Cruz (Comarapa) por la competencia entre puestos de ventas, mercados, Nabo, zanahoria de Oruro (Paria), por la baja oferta desde el lugar de procedencia, Piña Pucallpa de Cochabamba (Entre Ríos, Bulu Bulu), Toronja Ruby de La Paz (Alto Beni) debido a competencia entre puestos de ventas.
	Ajo de Potosí (Tupiza) debido por la variación de precios entre comerciantes, Cebolla cabeza roja de Cochabamba (Mizque), Oruro y Potosí (Tupiza) debido a los altos volúmenes de ingreso del producto, Tomate perita de Tarija debido a la cantidad de oferta en el mercado, Carne de res gancho de Santa Cruz debido al incremento en la oferta e ingreso de nuevos volúmenes.		
	La Paz: La papa Desiree de Cochabamba (Independencia), Tarija, papaya Salvietti de La Paz (Alto Beni) dado que se registra baja oferta del producto en el mercado, papa huaycha de La Paz (Patacamaya), Cochabamba (Morochata) esta jornada ingresó de dos procedencias ya que la producción esta baja, tomate perita procedente de Cochabamba, Tarija, La Paz (Luribay) por la variabilidad de precios de las diferentes procedencias y la baja oferta que existe, carne de pollo entero eviscerado de la marca IMBA procedente de Cochabamba debido al incremento en la demanda, fideo de El Alto, harina blanca importado de Argentina por los problemas existentes en otros países y la especulación de los comerciantes.		Pacú procedente de La Paz (Alto Beni) debido a la comercialización de remanentes, Carne de res en gancho esta jornada se incrementa la oferta, Aceite vegetal a granel de Santa Cruz por competencia en puestos de venta, Arroz de primera y Arroz de segunda de Santa Cruz por temporada de cosecha y mayor oferta de los comerciantes en los puestos de venta, Tunta de La Paz (Collana y Eucaliptos) por cambio de temporada de elaboración para la nueva cosecha, Cebolla cabeza Roja de Oruro paria, mizque debido a la baja oferta en esta jornada, Haba Verde de Cochabamba, Locoto de Cochabamba (Colomi), Banana de La Paz (alto Beni), Cochabamba (Chimoré) debido a la competencia entre puestos de ventas.
	Haba verde de La Paz (Illimani), tomate perita importado de Argentina por la variabilidad de precios en el mercado, Zanahoria de La Paz (Viscachani), Oruro (Paria) por ser productos remanentes ya que no llevo nuevo producto, trucha de Taraco ya que está llegando en alto volumen.		Potosí arveja verde de Tarija, Chuquisaca (Culpina) y Potosí (Ckochas), cebolla verde de Potosí (Betanzos), cebolla cabeza roja de Tarija, Cochabamba (Mizque), haba verde de Potosí (Betanzos), Tarija, pimentón de Cochabamba, vainita blanca de Potosí (Betanzos), Sucre, zanahoria de Potosí (Betanzos), Tarija, zapallo de Cochabamba (Colomi), manteca de cerdo importado de Argentina por los bajos volúmenes de ingreso de productos de los lugares de producción al mercado interno.
	Cochabamba: Cebolla cabeza roja de Oruro, Santa Cruz (Saipina), Cochabamba (Mizque- Parotani-bella vista), Zanahoria de Oruro, Cochabamba (Capinota, Parotani), Pacú de Cochabamba (Villa Tunari) debido al ingreso de producto en bajos volúmenes desde las zonas productoras, Locoto de Cochabamba (Colomi, Pojo) debido al ingreso de nuevos volúmenes al mercado, Nabo de Cochabamba (Capinota) por ingreso de producto local y fresco, Papa Desiree de Cochabamba (Capinota, Vacas) y Papa Huaycha de Cochabamba (Morochata, Vacas) por la variación de precios en los mercados.		
	Arveja verde de Santa Cruz (Comarapa), Cochabamba (Pojo) y Chuquisaca (Rodeo), Cebolla verde de Cochabamba (Punata-Vinto), Haba verde de Cochabamba (Colomi-Pojo), Chuquisaca (Rodeo), Pimentón de Santa Cruz (Saipina), Cochabamba (Pojo), Tomate perita de Santa Cruz (Saipina), Cochabamba (Omereque), Banana Cavendish de Cochabamba (Villa Tunari), Frutilla de Cochabamba (Pojo), Limón Tahití y naranja criolla de Cochabamba (Villa Tunari), Santa Cruz (Yapacani), Sandía de Cochabamba (Omereque, Mizque), Santa Cruz (Comarapa) por ingreso en nuevos volúmenes a los mercados principales, Vainita blanca de Santa Cruz (Comarapa), Cochabamba (Pojo- Mizque) por ingreso de producto en volumen alto a los mercados, Zapallo de Santa Cruz (Comarapa), Cochabamba (Pojo) por la variación de precios en los mercados, carne de Pollo entero eviscerado de Cochabamba, fideo de El Alto por la variación de precios.		Sucre: Papalisa de Potosí (Ravelo), Banana de Cochabamba (Villa Tunari) a causa de la baja oferta y la variabilidad de precios, Arveja de Chuquisaca (Culpina, Villa Mojocoya Villa redención Pampa), Cochabamba (Mizque), Vainita de Santa Cruz (Comarapa), Cochabamba, Chuquisaca (Sucre Valle), Carne de cerdo en gancho de Santa Cruz debido a los bajos volúmenes de ingreso de las zonas productoras y las especulaciones, Haba de Potosí (Betanzos) a causa de la buena calidad del producto y la variabilidad de precios, Nabo de Potosí (Betanzos Quivi quivi), Chuquisaca (Sucre Valle) a causa de los nuevos volúmenes de ingreso de las zonas productoras.
	Santa Cruz: Haba verde de Cochabamba, Santa Cruz (Mairana) ya que esta jornada ingreso en menor cantidad debido a las lluvias que cayo y que los caminos están resbalosos y no se puede sacar el producto al igual que el LOCOTO de Cochabamba (Colomi y Pampa grande), Zanahoria de Oruro (Paria), Cochabamba, Papalisa de Cochabamba (pojo) por el cambio en la unidad de medida ya que esta jornada solo se encontró por arroba y por los bajos volúmenes de ingreso desde su lugar de producción, sorgo de Santa Cruz debido a la poca oferta en el mercado Abasto.		
	Yuca de Santa Cruz (Torno, Montero), Tomate de Cochabamba (Pampa grande), Tarija debido a los nuevos volúmenes de ingreso, Cebolla cabeza roja de Santa Cruz (Saipina), Cochabamba (Mizque y Omereque) por la variabilidad de precios que existe entre comerciantes, Carne de pollo Mairareño por factores de variabilidad de precios que existe entre comerciantes, al igual que el Pacú.		Cobija: Carne de pollo procedente del vecino país de Brasil esta jornada ingresó con precios desde su lugar de procedencia.

REFERENCIA:

Alza Baja Se mantiene

n.i.o.: No Ingreso Oferta

Fuente: OAP-MDRyT