

# BOLETIN DE PRECIOS

N.º 069

BOLETIN DIARIO DE PRECIOS MAYORISTA

Jueves, 02 de Junio de 2022

PRODUCTOS Y SUS CARACTERISTICAS	UNIDAD	EI ALTO			LA PAZ			COCHABAMBA			SANTA CRUZ			ORURO			SUCRE			POTOSI			COBIJA			TRINIDAD		
		01-06-22	02-06-22	VAR%	01-06-22	02-06-22	VAR%	01-06-22	02-06-22	VAR%	01-06-22	02-06-22	VAR%	01-06-22	02-06-22	VAR%	01-06-22	02-06-22	VAR%	01-06-22	02-06-22	VAR%	01-06-22	02-06-22	VAR%	01-06-22	02-06-22	VAR%
<b>TUBERCULOS - RAICES</b>																												
Papa Desiree (Mediana)	@	40.00	40.80	2.00	38.44	38.44		35.28	35.28		37.00	40.00	8.11	39.25	39.25		32.00	32.00		33.75	33.75		n.i.o.	n.i.o.		47.50	47.50	
Papa Huaycha o Imilla (Mediana)	@	31.39	31.39		35.56	35.56		26.11	26.11		26.00	26.00		29.44	32.22	9.44	28.00	28.00		35.00	35.00		60.00	60.00		46.50	46.50	
Papa Holandesa (Mediana) IMPORTADO	@	48.00	48.00		54.00	54.00		n.i.o.	n.i.o.		n.i.o.	n.i.o.		n.i.o.	n.i.o.		n.i.o.	n.i.o.		n.i.o.	n.i.o.		60.00	60.00		n.i.o.	n.i.o.	
Papalisa Cáscara Roja o Amarilla (Mediana)	@	30.00	30.00		37.50	37.50		21.11	21.11		30.00	30.00		25.00	25.00		27.27	27.27		35.00	30.00	-14.29	n.i.o.	n.i.o.		51.75	51.75	
Yuca (Mediano - Grande)	Kg.	1.52	1.52		1.85	1.85		1.63	1.63		2.17	1.74	-19.82	2.83	3.04	7.42	2.39	2.39		2.39	2.39		2.61	2.61		1.96	1.96	
<b>HORTALIZAS</b>																												
Ajo	@	112.50	112.50		170.00	170.00		140.00	140.00		145.00	145.00		97.50	97.50		160.00	160.00		150.00	150.00		184.00	184.00		247.50	247.50	
Ají en Vaina	@	300.00	300.00		355.00	355.00		197.50	197.50		180.00	180.00		350.00	350.00		170.00	170.00		210.00	210.00		n.i.o.	n.i.o.		440.00	440.00	
Ají en Vaina IMPORTADO	BOLSA @	300.00	300.00		375.00	375.00		350.00	350.00		340.00	340.00		450.00	450.00		n.i.o.	n.i.o.		n.i.o.	n.i.o.		402.50	402.50		n.i.o.	n.i.o.	
Arveja Verde (Mediana)	@	80.00	80.00		80.00	78.33	-2.09	60.00	60.00		65.00	60.00	-7.69	70.00	70.00		60.83	60.83		80.00	75.00	-6.25	115.00	115.00		110.00	110.00	
Cebolla Verde (sin clasificar)	Kg.	1.79	1.68	-6.15	n.i.o.	n.i.o.		2.70	2.70		3.48	3.04	-12.64	n.i.o.	n.i.o.		3.04	3.04		2.43	2.43		n.i.o.	n.i.o.		1.96	1.96	
Cebolla cabeza Roja (Mediana)	Kg.	3.05	3.18	4.26	3.44	3.44		3.38	2.98	11.83	3.77	3.65	-3.18	2.31	2.72	17.75	3.37	3.37		3.04	3.15	3.62	n.i.o.	n.i.o.		4.26	4.26	
Cebolla cabeza Roja (Mediana) IMPORTADO	Kg.	3.77	3.77		3.70	3.70		n.i.o.	n.i.o.		n.i.o.	n.i.o.		n.i.o.	n.i.o.		n.i.o.	n.i.o.		n.i.o.	n.i.o.		4.35	4.35		n.i.o.	n.i.o.	
Haba Verde Grande	@	31.67	30.00	-5.27	37.50	37.50		25.00	25.00		40.00	40.00		30.00	35.00	16.67	26.81	26.81		38.00	35.00	-7.89	92.00	92.00		132.00	132.00	
Locoto (Mediano)	Kg.	6.30	6.52	3.49	6.74	6.74		5.00	5.00		6.52	6.52		5.65	5.22	-7.61	5.22	5.22		5.65	5.65		12.17	n.i.o.		n.i.o.	n.i.o.	
Maíz Choclo (Mediano)	100 unid.	209.52	209.52		183.33	178.57	-2.60	155.00	167.50	8.06	156.00	175.00	12.18	120.00	115.00	-4.17	n.i.o.	150.00		125.00	n.i.o.		n.i.o.	n.i.o.		185.00	185.00	
Nabo (Mediano)	@	28.81	26.61	-7.64	27.22	28.75	5.62	13.89	13.89		30.00	30.00		18.00	20.00	11.11	28.33	28.33		30.00	30.00		90.00	n.i.o.		n.i.o.	n.i.o.	
Pimentón Californiano (sin clasificar)	Kg.	6.52	6.09	-6.60	7.83	7.83		4.24	4.24		3.48	3.48		6.96	6.96		3.26	3.26		5.22	4.78	-8.43	12.17	n.i.o.		11.30	11.30	
Tomate Perita Híbrido (Mediano)	Kg.	4.80	4.80		5.28	4.84	-8.33	4.40	3.74	15.00	4.40	3.96	-10.00	5.43	5.28	-2.76	3.52	3.74	6.25	5.72	5.28	-7.69	n.i.o.	n.i.o.		4.64	4.64	
Tomate Perita Híbrido (Mediano) IMPORTADO	Kg.	5.50	5.50		5.75	5.25	-8.70	n.i.o.	n.i.o.		n.i.o.	n.i.o.		n.i.o.	n.i.o.		n.i.o.	n.i.o.		n.i.o.	n.i.o.		4.89	4.89		n.i.o.	n.i.o.	
Vainita Blanca Arbustiva (sin clasificar)	Kg.	4.35	4.35		5.22	5.22		2.07	2.17	4.83	3.04	2.61	-14.14	4.35	4.35		3.26	3.26		3.22	3.22		10.00	n.i.o.		10.98	10.98	
Zanahoria (sin clasificar)	Kg.	2.63	2.59	-1.52	2.24	2.50	11.61	2.72	2.62	-3.68	4.35	3.22	-25.98	1.81	1.96	8.29	2.21	2.21		1.96	1.96		5.22	5.22		4.30	4.30	
Zapallo	Kg.	1.74	1.74		1.85	1.85		1.52	1.52	7.80	1.85	1.85		2.07	1.96	-5.31	1.30	1.30		2.17	2.17		3.50	3.50		3.70	3.70	

REFERENCIA:



Alza



Baja



Se mantiene

n.i.o.: No Ingreso Oferta

Fuente: OAP-MDRyT

# PRECIOS MAYORISTA DE PRODUCTOS AGROPECUARIOS Y AGROINDUSTRIALES

PRODUCTOS Y SUS CARACTERISTICAS	UNIDAD	EI ALTO			LA PAZ			COCHABAMBA			SANTA CRUZ			ORURO			SUCRE			POTOSI			COBIJA			TRINIDAD		
		01-06-22	02-06-22	VAR %	01-06-22	02-06-22	VAR %	01-06-22	02-06-22	VAR %	01-06-22	02-06-22	VAR %	01-06-22	02-06-22	VAR %	01-06-22	02-06-22	VAR %	01-06-22	02-06-22	VAR %	01-06-22	02-06-22	VAR %	01-06-22	02-06-22	VAR %
<b>FRUTAS</b>																												
Banana Cavendish (Mediana)	100 unid.	27.67	27.67		30.00	30.00		30.00	30.00		32.00	32.00		29.50	30.25	2.54	27.50	27.50		28.00	28.00		n.i.o.	n.i.o.		41.67	41.67	
Damasco (Mediano)	100 unid.	n.i.o.	n.i.o.		n.i.o.	n.i.o.		n.i.o.	n.i.o.		n.i.o.	n.i.o.		n.i.o.	n.i.o.		n.i.o.	n.i.o.		n.i.o.	n.i.o.		n.i.o.	n.i.o.		n.i.o.	n.i.o.	
Durazno (Mediano)	100 unid.	70.00	70.00		n.i.o.	n.i.o.		n.i.o.	n.i.o.		n.i.o.	n.i.o.		n.i.o.	n.i.o.		n.i.o.	n.i.o.		n.i.o.	n.i.o.		n.i.o.	n.i.o.		n.i.o.	n.i.o.	
Durazno (Mediano) IMPORTADO	100 unid.	n.i.o.	n.i.o.		n.i.o.	78.13		n.i.o.	n.i.o.		n.i.o.	n.i.o.		n.i.o.	n.i.o.		n.i.o.	n.i.o.		n.i.o.	n.i.o.		n.i.o.	n.i.o.		107.14	107.14	
Frutilla (sin clasificar)	CAJA 100 unid.	20.83	15.00	-27.99	17.00	17.00		15.00	14.50	-3.33	15.00	15.00		15.00	15.00		15.00	15.00		n.i.o.	n.i.o.		n.i.o.	n.i.o.		n.i.o.	n.i.o.	
Limón Tahití (Mediano)	100 unid.	20.00	20.00		23.00	23.00		14.00	14.00		10.00	10.00		24.33	21.00	-13.69	25.00	25.00		23.00	23.00		n.i.o.	n.i.o.		60.00	60.00	
Limón Sutil (Mediano)	100 unid.	30.00	30.00		26.50	26.50		27.50	27.50		30.00	30.00		30.00	28.00	-6.67	18.00	18.00		20.00	20.00		n.i.o.	n.i.o.		30.80	30.80	
Mandarina Criolla (Mediana)	100 unid.	25.71	24.28	-5.56	28.00	28.00		n.i.o.	n.i.o.		20.00	20.00		20.00	20.00		29.00	29.00		26.00	26.00		n.i.o.	n.i.o.		48.00	48.00	
Mandarina Japonesa (Mediano - Grande)	100 unid.	22.50	22.50		25.00	25.00		17.00	16.50	-2.94	15.00	15.00		21.00	23.00	9.52	24.00	24.00		24.00	24.00		n.i.o.	n.i.o.		60.00	60.00	
Manga Manzana (Mediana)	100 unid.	n.i.o.	n.i.o.		n.i.o.	n.i.o.		n.i.o.	n.i.o.		n.i.o.	n.i.o.		n.i.o.	n.i.o.		n.i.o.	n.i.o.		n.i.o.	n.i.o.		n.i.o.	n.i.o.		n.i.o.	n.i.o.	
Manga Manzana (Mediana) IMPORTADO	CAJA 100 unid.	n.i.o.	n.i.o.		n.i.o.	n.i.o.		n.i.o.	n.i.o.		n.i.o.	n.i.o.		n.i.o.	n.i.o.		n.i.o.	n.i.o.		n.i.o.	n.i.o.		n.i.o.	n.i.o.		562.50	562.50	
Manzana (Mediana)	100 unid.	n.i.o.	n.i.o.		n.i.o.	n.i.o.		n.i.o.	n.i.o.		n.i.o.	n.i.o.		n.i.o.	n.i.o.		n.i.o.	n.i.o.		n.i.o.	n.i.o.		n.i.o.	n.i.o.		184.00		
Manzana Red Delicious Mapleado (Mediana) IMPORTADO	100 unid.	175.00	175.00		195.45	195.45		117.50	117.50		200.00	200.00		137.50	137.50		152.00	152.00		160.00	150.00	-6.25	n.i.o.	n.i.o.		150.00	150.00	
Naranja Injerto (Mediano)	100 unid.	25.00	25.00		30.00	30.00		19.00	20.00	5.26	20.00	20.00		30.00	30.00		26.00	26.00		n.i.o.	n.i.o.		n.i.o.	n.i.o.		60.00	60.00	
Naranja Criolla (Mediana)	100 unid.	30.00	30.00		30.00	30.00		16.50	16.50		n.i.o.	n.i.o.		n.i.o.	n.i.o.		30.00	30.00		28.00	28.00		n.i.o.	n.i.o.		40.00	40.00	
Palta Bacon (Mediano)	100 unid.	480.00	480.00		560.00	560.00		425.00	425.00		n.i.o.	n.i.o.		n.i.o.	n.i.o.		236.67	236.67		250.00	250.00		n.i.o.	n.i.o.		195.00	195.00	
Papaya Salvietti (Mediana)	100 unid.	400.00	400.00		360.00	500.00	38.89	250.00	250.00		300.00	300.00		480.00	480.00		440.00	430.00	-2.27	475.00	475.00		n.i.o.	n.i.o.		333.33	333.33	
Piña Pucallpa (Mediana)	100 unid.	1016.67	1016.67		900.00	900.00		425.00	425.00		700.00	700.00		1180.00	1180.00		800.00	800.00		750.00	800.00	6.67	n.i.o.	n.i.o.		700.00	700.00	
Plátano (Mediano)	100 unid.	37.50	37.50		40.00	40.00		25.50	25.50		28.00	28.00		45.00	45.00		35.00	35.00		38.00	38.00		n.i.o.	n.i.o.		83.33	83.33	
Sandía (Mediano)	Kg.	2.17	2.17		2.72	2.72		2.79	2.79		2.17	2.17		2.61	2.61		3.04	3.04		2.61	2.61		n.i.o.	n.i.o.		2.45	2.45	
Toronja Ruby Red (Mediana)	100 unid.	75.00	75.00		70.00	70.00		65.00	60.00	-7.69	60.00	60.00		95.00	90.00	-5.26	70.00	70.00		60.00	60.00		n.i.o.	n.i.o.		70.00	70.00	
Uva Negra	Kg.	9.13	9.13		10.22	10.22		9.13	n.i.o.		10.43	10.43		10.43	10.43		10.00	n.i.o.		n.i.o.	n.i.o.		n.i.o.	n.i.o.		n.i.o.	n.i.o.	
Uva Blanca	Kg.	8.70	8.70		10.43	10.43		7.61	n.i.o.		9.57	9.57		10.43	10.43		n.i.o.	n.i.o.		n.i.o.	n.i.o.		n.i.o.	n.i.o.		n.i.o.	n.i.o.	
Uva Negra IMPORTADO	Kg.	11.36	11.36		n.i.o.	n.i.o.		12.61	12.61		n.i.o.	n.i.o.		n.i.o.	n.i.o.		n.i.o.	n.i.o.		n.i.o.	n.i.o.		n.i.o.	n.i.o.		14.78	14.78	
Uva Blanca IMPORTADO	Kg.	n.i.o.	n.i.o.		n.i.o.	n.i.o.		n.i.o.	24.35		n.i.o.	n.i.o.		n.i.o.	n.i.o.		n.i.o.	n.i.o.		n.i.o.	n.i.o.		n.i.o.	n.i.o.		20.00	20.00	
<b>CARNES - HUEVOS</b>																												
Carne de Pollo entero eviscerado	Kg.	11.12	11.10	-0.18	11.42	11.55	1.14	10.42	10.38	-0.38	10.00	10.00		11.74	11.15	-5.03	11.65	11.65		12.00	11.70	-2.50	16.25	16.25		11.50	11.50	
Carne de cerdo en gancho	Kg.	19.50	19.50		19.50	19.50		19.00	19.00		16.00	16.00		20.50	20.50		18.50	18.50		20.00	20.00		n.i.o.	n.i.o.		24.00	24.00	
Carne de res en gancho	Kg.	22.00	22.00		22.00	22.00		22.75	22.75		18.00	18.00		23.50	23.00	-2.13	24.00	24.00		24.00	24.00		n.i.o.	n.i.o.		24.00	24.00	
Huevo (Primera Calidad)	unid.	0.68	0.68		0.70	0.70		0.59	0.59		0.63	0.63		0.65	0.65		0.60	0.60		0.68	0.68		n.i.o.	n.i.o.		0.69	0.69	
Pacú	Kg.	n.i.o.	n.i.o.		29.00	29.00		20.50	19.00	-7.32	26.00	26.00		26.00	25.50	-1.92	21.00	21.00		n.i.o.	n.i.o.		n.i.o.	n.i.o.		30.00	30.00	
Pejerrey	Kg.	48.70	50.43	3.55	n.i.o.	n.i.o.		n.i.o.	n.i.o.		n.i.o.	n.i.o.		34.78	34.78		n.i.o.	n.i.o.		n.i.o.	n.i.o.		n.i.o.	n.i.o.		n.i.o.	n.i.o.	
Sabalo	Kg.	12.00	12.00		n.i.o.	n.i.o.		14.00	14.00		n.i.o.	n.i.o.		n.i.o.	n.i.o.		20.00	20.00		15.00	15.00		n.i.o.	n.i.o.		n.i.o.	n.i.o.	
Sabalo . IMPORTADO	Kg.	n.i.o.	n.i.o.		n.i.o.	n.i.o.		17.00	17.00		16.50	16.50		20.00	20.00		19.00	19.00		15.00	15.00		n.i.o.	n.i.o.		n.i.o.	n.i.o.	
Surubí	Kg.	n.i.o.	n.i.o.		29.00	29.00		30.00	30.00		48.00	48.00		35.00	35.00		35.00	35.00		n.i.o.	n.i.o.		n.i.o.	n.i.o.		29.50	29.50	
Trucha	Kg.	27.83	27.83		30.00	30.00		33.04	33.04		n.i.o.	n.i.o.		34.78	34.78		n.i.o.	n.i.o.		n.i.o.	n.i.o.		n.i.o.	n.i.o.		n.i.o.	n.i.o.	

REFERENCIA:

■ Alza   
 ■ Baja   
 ■ Se mantiene   
 n.i.o.: No Ingreso Oferta

**Fuente: OAP-MDRyT**

# PRECIOS MAYORISTA DE PRODUCTOS AGROPECUARIOS Y AGROINDUSTRIALES

PRODUCTOS Y SUS CARACTERISTICAS	UNIDAD	EI ALTO			LA PAZ			COCHABAMBA			SANTA CRUZ			ORURO			SUCRE			POTOSI			COBJA			TRINIDAD		
		01-06-22	02-06-22	VAR %	01-06-22	02-06-22	VAR %	01-06-22	02-06-22	VAR %	01-06-22	02-06-22	VAR %	01-06-22	02-06-22	VAR %	01-06-22	02-06-22	VAR %	01-06-22	02-06-22	VAR %	01-06-22	02-06-22	VAR %	01-06-22	02-06-22	VAR %
		GRANOS - AGROINDUSTRIALES																										
Aceite vegetal envasado	BIDON 900 cc.	11.25	11.25		11.67	11.67		11.13	11.13		11.25	11.25		12.00	12.00		11.50	11.50		11.50	11.50		12.08	12.08		10.00	10.00	
Aceite vegetal a granel	Lt.	10.85	10.85		10.50	10.50		10.88	10.88		10.75	10.75		10.88	10.88		n.i.o.	n.i.o.		11.00	11.00		n.i.o.	n.i.o.		n.i.o.	n.i.o.	
Aceite vegetal envasado IMPORTADO	BIDON 900 cc.	9.68	9.68		n.i.o.	n.i.o.		9.23	9.23		9.68	9.72	0.41	9.54	9.54		8.55	8.55		9.00	9.00		13.50	13.50		10.50	10.50	
Amaranto	46 Kg.	n.i.o.	n.i.o.		n.i.o.	n.i.o.		n.i.o.	n.i.o.		n.i.o.	n.i.o.		n.i.o.	n.i.o.		400.00	400.00		n.i.o.	n.i.o.		n.i.o.	n.i.o.		n.i.o.	n.i.o.	
Arroz de primera	qq.	288.33	288.33		285.00	285.00		265.00	265.00		262.50	268.75	2.38	283.33	300.00	5.88	280.00	280.00		270.00	270.00		n.i.o.	n.i.o.		199.00	199.00	
Arroz económico	qq.	220.00	220.00		210.00	210.00		195.00	195.00		180.00	180.00		195.00	195.00		180.00	180.00		180.00	180.00		n.i.o.	n.i.o.		150.00	150.00	
Arroz de segunda	qq.	265.00	265.00		260.00	260.00		235.00	235.00		227.50	227.50		250.00	260.00	4.00	225.00	225.00		230.00	230.00		n.i.o.	n.i.o.		170.00	170.00	
Arroz de primera IMPORTADO	qq.	200.00	200.00		217.50	217.50		210.83	210.83		299.00	299.00		n.i.o.	n.i.o.		236.90	236.90		239.20	239.20		260.67	260.67		n.i.o.	n.i.o.	
Azúcar blanco	qq.	186.00	186.00		185.00	185.00		182.50	182.50		175.00	175.00		190.00	190.00		180.00	180.00		190.00	190.00		n.i.o.	n.i.o.		185.00	185.00	
Azúcar blanco IMPORTADO	SACO qq.	n.i.o.	n.i.o.		n.i.o.	n.i.o.		n.i.o.	n.i.o.		n.i.o.	n.i.o.		n.i.o.	n.i.o.		165.60	165.60		n.i.o.	n.i.o.		237.67	237.67		n.i.o.	n.i.o.	
Café molido	Kg.	44.00	44.00		43.00	43.00		38.50	38.50		48.00	48.00		n.i.o.	n.i.o.		54.00	54.00		45.00	45.00		n.i.o.	n.i.o.		n.i.o.	n.i.o.	
Café en grano (Mediano)	qq.	2300.00	2300.00		n.i.o.	n.i.o.		3795.00	3795.00		n.i.o.	n.i.o.		n.i.o.	n.i.o.		n.i.o.	n.i.o.		n.i.o.	n.i.o.		n.i.o.	n.i.o.		n.i.o.	n.i.o.	
Cebada en grano	@	50.00	50.00		48.00	48.00		41.25	41.25		n.i.o.	n.i.o.		50.00	50.00		60.00	60.00		48.00	48.00		n.i.o.	n.i.o.		n.i.o.	n.i.o.	
Charque de llama	Kg.	60.91	60.91		63.64	63.64		77.50	77.50		n.i.o.	n.i.o.		150.00	150.00		n.i.o.	n.i.o.		100.00	100.00		n.i.o.	n.i.o.		n.i.o.	n.i.o.	
Chuña (Mediano)	qq.	320.00	320.00		366.67	366.67		330.00	330.00		317.50	315.00	-0.79	380.00	380.00		480.00	480.00		410.00	410.00		n.i.o.	n.i.o.		n.i.o.	n.i.o.	
Fideo	@	77.50	77.50		81.00	81.00		80.00	80.00		80.00	80.00		82.50	82.50		85.00	85.00		85.00	85.00		100.00	100.00		78.00	78.00	
Frejol Negro (Mediano)	qq.	370.00	370.00		440.00	440.00		295.00	295.00		275.00	275.00		n.i.o.	n.i.o.		320.00	320.00		n.i.o.	n.i.o.		n.i.o.	n.i.o.		n.i.o.	n.i.o.	
Girasol (Pequeño color café rayado)	qq.	n.i.o.	n.i.o.		640.00	640.00		475.00	475.00		400.00	400.00		n.i.o.	n.i.o.		560.00	560.00		n.i.o.	n.i.o.		n.i.o.	n.i.o.		n.i.o.	n.i.o.	
Harina blanca	46 Kg.	222.33	222.33		230.00	230.00		232.30	232.30		239.20	244.49	2.21	n.i.o.	n.i.o.		220.00	220.00		n.i.o.	n.i.o.		248.40	248.40		243.80	243.80	
Harina blanca IMPORTADO	SACO 46 Kg.	218.50	218.50		225.40	225.40		241.50	241.50		230.00	230.00		225.40	225.40		220.80	220.80		210.00	210.00		268.33	268.33		225.40	225.40	
Leche fluida	BIDON 946 ml.	5.60	5.60		5.70	5.70		5.40	5.40		5.70	5.70		5.80	5.80		5.40	5.40		5.70	5.70		n.i.o.	n.i.o.		6.40	6.40	
Leche en polvo	LATA 2500 grs.	150.00	150.00		145.00	145.00		123.86	123.86		119.32	119.32		155.00	155.00		150.00	150.00		160.00	160.00		126.09	126.09		141.45	141.45	
Manteca de cerdo IMPORTADO	LATA 17 Kg.	240.00	240.00		n.i.o.	n.i.o.		245.00	245.00		301.04	302.81	0.59	n.i.o.	n.i.o.		255.00	255.00		255.00	255.00		n.i.o.	n.i.o.		n.i.o.	n.i.o.	
Manteca vegetal	CAJA 17 Kg.	265.63	265.63		257.66	257.66		270.94	270.94		265.63	265.63		265.63	265.63		262.97	262.97		260.31	265.63	2.04	n.i.o.	n.i.o.		249.69	249.69	
Maní con cáscara rojo	qq.	320.00	320.00		440.00	440.00		300.00	300.00		290.00	290.00		447.50	447.50		355.00	355.00		420.00	420.00		n.i.o.	n.i.o.		n.i.o.	n.i.o.	
Maíz Blanco (Grande)	qq.	480.00	480.00		552.00	552.00		500.00	500.00		540.00	540.00		440.00	440.00		520.00	520.00		400.00	400.00		n.i.o.	n.i.o.		n.i.o.	n.i.o.	
Maíz amarillo duro	qq.	130.00	130.00		140.00	140.00		127.50	127.50		110.00	110.00		150.00	150.00		150.00	150.00		140.00	140.00		125.00	125.00		110.00	110.00	
Maíz amarillo duro IMPORTADO	qq.	n.i.o.	n.i.o.		n.i.o.	n.i.o.		n.i.o.	n.i.o.		n.i.o.	n.i.o.		n.i.o.	n.i.o.		n.i.o.	n.i.o.		n.i.o.	n.i.o.		n.i.o.	n.i.o.		n.i.o.	n.i.o.	
Quinoa Real	qq.	420.00	420.00		600.00	600.00		450.00	450.00		520.00	520.00		640.00	640.00		480.00	480.00		550.00	550.00		n.i.o.	n.i.o.		n.i.o.	n.i.o.	
Sorgo	qq.	120.00	120.00		140.00	140.00		125.00	125.00		105.00	105.00		n.i.o.	n.i.o.		80.00	80.00		150.00	150.00		n.i.o.	n.i.o.		n.i.o.	n.i.o.	
Soya en grano	qq.	205.00	205.00		280.00	280.00		n.i.o.	n.i.o.		200.00	200.00		n.i.o.	n.i.o.		240.00	240.00		n.i.o.	n.i.o.		n.i.o.	n.i.o.		n.i.o.	n.i.o.	
Sésamo (Escobero)	qq.	n.i.o.	n.i.o.		n.i.o.	n.i.o.		n.i.o.	n.i.o.		440.00	440.00		n.i.o.	n.i.o.		480.00	480.00		n.i.o.	n.i.o.		n.i.o.	n.i.o.		n.i.o.	n.i.o.	
Trigo en grano	qq.	n.i.o.	n.i.o.		200.00	200.00		280.00	280.00		n.i.o.	n.i.o.		n.i.o.	n.i.o.		200.00	200.00		190.00	190.00		n.i.o.	n.i.o.		n.i.o.	n.i.o.	
Trigo pelado	qq.	325.00	325.00		333.33	333.33		340.00	340.00		330.00	330.00		340.00	340.00		355.00	355.00		320.00	320.00		n.i.o.	n.i.o.		n.i.o.	n.i.o.	
Tunta	qq.	820.00	820.00		910.00	910.00		475.00	475.00		650.00	650.00		880.00	880.00		n.i.o.	n.i.o.		n.i.o.	n.i.o.		n.i.o.	n.i.o.		n.i.o.	n.i.o.	
Tunta . IMPORTADO	50 Kg.	1000.00	1000.00		1206.52	1206.52		865.00	865.00		n.i.o.	n.i.o.		840.00	840.00		n.i.o.	n.i.o.		n.i.o.	n.i.o.		n.i.o.	n.i.o.		n.i.o.	n.i.o.	

REFERENCIA:

■ Alza ■ Baja ■ Se mantiene

n.i.o.: No Ingreso Oferta

**Fuente: OAP-MDRyT**

# PRECIOS MAYORISTAS DE LA CARNE DE POLLO ENTERO EVISCERADO Y AZÚCAR BLANCO

**02 DE JUNIO DE 2022**

## CARNE DE POLLO — AGENCIA

CIUDAD	SOFÍA	IMBA	ALG	PIO RICO	PROMEDIO
EI ALTO	11.60	10.70	n.i.o.	11.00	11,10
LA PAZ	11.90	11.10	n.i.o.	11.65	11,55
COCHABAMBA	10.65	10.50	n.i.o.	10.00	10,38
SANTA CRUZ	10.00	n.i.o.	n.i.o.	n.i.o.	10,00
ORURO	11.50	10.45	n.i.o.	11.50	11,15
SUCRE	11.50	11.80	n.i.o.	n.i.o.	11,65
POTOSI	n.i.o.	11.80	11.60	n.i.o.	11,70
TRINIDAD	11.50	n.i.o.	n.i.o.	n.i.o.	11,50

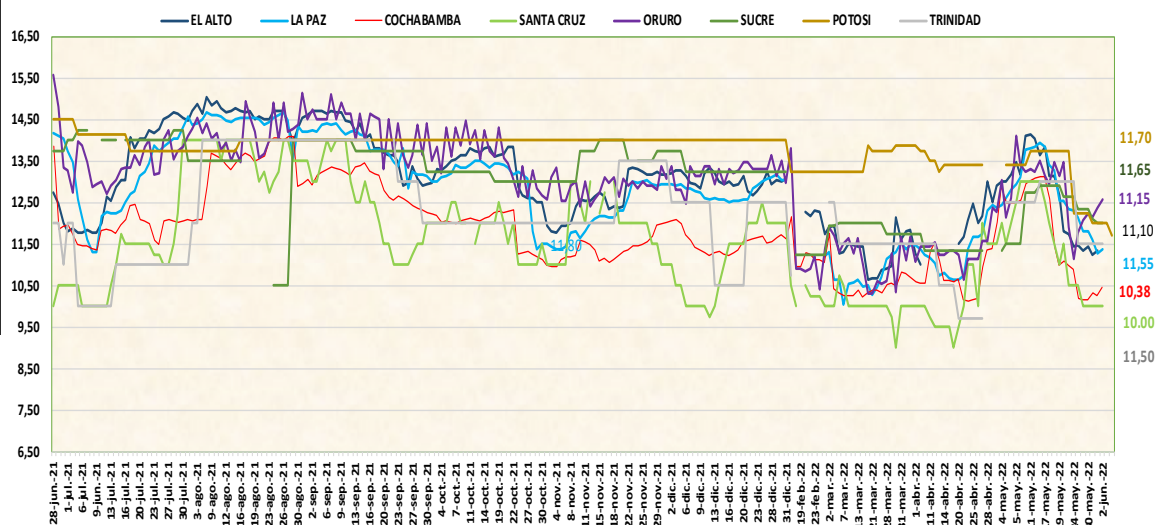

De acuerdo al reporte de esta jornada baja el precio de la carne de pollo en las ciudades de El Alto, La Paz, Cochabamba y Potosí de las marcas IMBA y PIO RICO debido a los nuevos volúmenes de ingreso desde las zonas productoras, Sube de precio en la marca SOFIA y PIO RICO a causa del incremento en la demanda en estas marcas.

**02 DE JUNIO DE 2022**

## AZUCAR BLANCO – MARCAS

CIUDAD	LA BELGICA		UNAGRO		GUABIRÁ		SAN AURELIO		BERMEJO	
	Bs/qq	Bs/Kg	Bs/qq	Bs/Kg	Bs/qq	Bs/Kg	Bs/qq	Bs/Kg	Bs/qq	Bs/Kg
EI ALTO	n.i.o.	n.i.o.	185.00	4.02	n.i.o.	n.i.o.	186.00	4.04	n.i.o.	n.i.o.
LAPAZ	n.i.o.	n.i.o.	190.00	4.13	n.i.o.	n.i.o.	185.00	4.02	n.i.o.	n.i.o.
COCHABAMBA	180.00	3.91	187.50	4.08	217.50	4.73	182.50	3.97	n.i.o.	n.i.o.
SANTA CRUZ	n.i.o.	n.i.o.	n.i.o.	n.i.o.	n.i.o.	n.i.o.	175.00	3.80	n.i.o.	n.i.o.
ORURO	n.i.o.	n.i.o.	195.00	4.24	n.i.o.	n.i.o.	190.00	4.13	190.00	4.13
SUCRE	n.i.o.	n.i.o.	180.00	3.91	180.50	3.92	180.00	3.91	180.00	3.91
POTOSI	n.i.o.	n.i.o.	n.i.o.	n.i.o.	n.i.o.	n.i.o.	190.00	4.13	190.00	4.13
TRINIDAD	n.i.o.	n.i.o.	n.i.o.	n.i.o.	185.00	4.02	n.i.o.	n.i.o.	n.i.o.	n.i.o.

De acuerdo a los reportes de las ciudades capitales, el precio del azúcar blanco se mantiene estable, y la oferta es normal en los centros de abasto.

REFERENCIA:

Alza (Red) Baja (Verde) Se mantiene (Amarillo)

n.i.o.: No Ingreso Oferta

Fuente: OAP-MDRyT

# COMENTARIOS 2022

	<b>El Alto:</b> Papa Desirée procedente de Tarija esta jornada ingresó con precios altos desde el lugar de producción al igual que la Cebolla cabeza roja procedente de Chuquisaca debido a la últimas cosechas de la época de producción, Locoto de Cochabamba (Colomi) debido a la variación de precios en el mercado, Pejerrey de La Paz (Taraco, Tiquina y Copacabana) debidos a los bajos volúmenes de ingreso.		<b>Oruro</b> Papa Huaycha de La Paz (Inquisivi), Cochabamba (Tiraque) debido al tiempo de helada y competencia en la calidad, regular oferta en el mercado mayorista, Yuca de La Paz (alto Beni) debido a competencia entre puestos de ventas, mercados, Cebolla cabeza Roja de Cochabamba (mizque), Oruro (paria), Haba Verde de Cochabamba, Nabo, zanahoria de Oruro (paria) por la baja oferta en esta jornada por factores climáticos frío, Banana Cavendish de La Paz (alto Beni), Cochabamba (Chimoré) debido a la competencia de puestos de ventas, mercados principales de Oruro, Mandarina Japonesa de Santa Cruz (Yapacaní), La Paz (alto Beni) y Cochabamba (Shinahota) debido a competencia entre zonas productoras, y oferta de mercado, Arroz de primera, arroz de segunda y azúcar blanco de Santa Cruz de la Sierra por contrato de personal en cosecha, manipuleo de máquinas seleccionadoras.
	Cebolla cola verde procedente de La Paz (Vizcachani) debido a la comercialización del producto en menor calidad, Haba verde de La Paz (Luribay), Nabo de La Paz (Vizcachani), Pimentón Californiano de La Paz (Araca) esta jornada registra el ingreso con nuevos precios, Zanahoria de Cochabamba, Oruro debido a la mayor cantidad de oferta en el mercado, Frutilla de Santa Cruz (Yapacaní) el producto ingresó con nuevos precios desde los sectores productores, Mandarina criolla de La Paz (Caranavi) debido a la gran cantidad de ofertas en el mercado, Carne de pollo entero eviscerado de Cochabamba IMBA por la diferencia de precios en el mercado.		Locoto procedente de Cochabamba (Colomi), Maíz Choclo de La Paz (Luribay), Limón Sutil de Santa Cruz (Yapacaní), La Paz (Alto Beni) por la competencia entre puestos de ventas, Tomate Perita de Cochabamba, Zapallo de Cochabamba (Independencia), Limón Tahití procedente de Potosí (Toro Toro), Santa Cruz (Yapacaní) debido al incremento en la oferta en esta jornada Toronja Ruby Red que ingresa desde La Paz (Alto Beni, Trinidad) debido a la comercialización de productos remanentes, Carne de Pollo entero eviscerado de la marca IMBA procedente de Cochabamba, Carne de res en gancho de Santa Cruz de la Sierra, Pacú de La Paz (Alto Beni) debido a nuevos volúmenes de ingreso y la comercialización de producto remanente.
	<b>La Paz:</b> El nabo procedente de La Paz (Achocalla), Cochabamba debido al cambio de unidad de medida esta jornada se cotiza por carga, Zanahoria de La Paz (Vizcachani), Oruro (Paria) debido a los nuevos volúmenes de ingreso, papaya salvietti que ingresa desde La Paz (Alto Beni) por la baja oferta y el ingreso con nuevos precios al mercado, carne de pollo entero eviscerado de la marca SOFIA y PIO RICO procedente de Santa Cruz y Cochabamba por la variabilidad de precios y el incremento en la demanda para esta jornada.		<b>Potosí</b>
	La arveja verde de Cochabamba, La Paz (Illimani), maíz choclo de La Paz (Huaricana), tomate IMPORTADO de Perú por la variabilidad de precio entre comerciantes al igual que el tomate perita que ingresa desde La Paz (Luribay), Cochabamba y Tarija por la alta oferta que existe en el mercado.		La cebolla cabeza roja proveniente de Tarija, Cochabamba (Mizque), Piña Pucallpa de Santa Cruz, manteca vegetal de (Cochabamba) debido a la baja oferta por los bajos volúmenes de ingreso a los centros de abasto.
	<b>Cochabamba:</b> Maíz choclo de Cochabamba (Toco, Manzanal) por ingreso el ingreso de bajos volumen a los mercados principales a causa de la finalización de temporada de cosecha del Valle alto, Vainita blanca procedente de Santa Cruz (Comarapa), Cochabamba (Mizque, Pojo) por variación de precios en los mercados, Zapallo procedente de Cochabamba (Pojo), Santa Cruz (Comarapa) por ingreso del producto en nuevos volúmenes a los mercados, Naranja Injerto de La Paz (Alto Beni) debido al ingreso del producto de nueva procedencia y buena calidad.		Para papalisa cascara roja procedente de (Cochabamba), arveja verde de (Tarija Culpina y Kcochas), haba verde grande de (Betanzos y Tarija), pimentón californiano de (Cochabamba), tomate perita híbrido de (Tarija), manzana red Delicious IMPORTADO de Argentina, carne de pollo eviscerado de Cochabamba (Mizque) por el ingreso de altos volúmenes de producto al mercado.
	Cebolla cabeza roja de Oruro, Santa Cruz (Saipina), Cochabamba (Mizque, Parotani, bella vista) por ingreso en alto volumen del producto a los mercados principales, Tomate perita de Santa Cruz (Saipina), Cochabamba (Omereque), Frutilla de Cochabamba (Pojo) por existencia de productos remanentes en los mercados, Zanahoria de Oruro, Cochabamba (Capinota, Parotani), Mandarina Japonesa y Toronja Ruby de Cochabamba (Villa Tunari), Santa Cruz (Yapacaní) por el ingreso de nuevos volúmenes de los productos al mercado, Carne de Pollo entero eviscerado de Cochabamba por la variación de precios en mercado, Pacú de Cochabamba (Villa Tunari) por ingreso de carne fresca a la venta y producto remanente.		<b>Sucre:</b> Tomate procedente de Tarija, Cochabamba (Mizque, Aiquile) a causa de los nuevos volúmenes de ingreso de las zonas productoras y la buena calidad del producto.
	<b>Santa Cruz:</b> Papa desirée de Cochabamba, Santa Cruz (Moro Moro), Maíz choclo procedente de Santa Cruz (Mairana, Comarapa) por los bajos volúmenes de ingreso desde su lugar de producción, Aceite IMPORTADO procedente de Argentina debido a los bajos volúmenes de ingresos desde el lugar de producción, Manteca de cerdo IMPORTADO de Argentina debido a la baja oferta en los centros de abasto, Arroz de primera de Santa Cruz, harina blanca procedente de Santa Cruz debido a la falta de abastecimiento en el mercado.		Papaya de Santa Cruz (Vallegrande) debido a la variabilidad de precios y la baja demanda en el mercado.
	Yuca procedente de Santa Cruz (Torno, Montero, Portachuelo), Cebolla verde de Cochabamba (Punata) debido a los nuevos volúmenes de ingreso, Arveja verde de Santa Cruz (Comarapa y Mairana), cebolla cabeza roja de Cochabamba (Saipina, Mizque y Omereque), Chuño de Oruro (Challapata) por factores de variabilidad de precios que existe entre comerciantes al igual que la, Zanahoria de Cochabamba, Oruro (Paria) por el cambio en la unidad de medida ya que esta jornada se cotiza al por mayor (bolsa), Tomate de Tarija, Cochabamba (Pampa grande) debido a los altos volúmenes de ingreso desde su lugar de producción, Vainita de Santa Cruz (Comarapa, Mairana) debido a la comercialización de remanentes.		<b>Trinidad:</b> La papaya procedente de La Paz (San Andrés) debido a los altos volúmenes de ingreso generando una sobre oferta.

REFERENCIA:

Alza Baja Se mantiene

n.i.o.: No Ingreso Oferta

Fuente: OAP-MDRyT