

BOLETIN DE PRECIOS



N.º 076

BOLETIN DIARIO DE PRECIOS MAYORISTA

Viernes, 10 de Junio de 2022

PRODUCTOS Y SUS CARACTERISTICAS	UNIDAD	EI ALTO			LA PAZ			COCHABAMBA			SANTA CRUZ			ORURO			SUCRE			POTOSI			COBIJA			TRINIDAD		
		09-06-22	10-06-22	VAR%	09-06-22	10-06-22	VAR%	09-06-22	10-06-22	VAR%	09-06-22	10-06-22	VAR%	09-06-22	10-06-22	VAR%	09-06-22	10-06-22	VAR%	09-06-22	10-06-22	VAR%	09-06-22	10-06-22	VAR%	09-06-22	10-06-22	VAR%
TUBERCULOS - RAICES																												
Papa Desiree (Mediana)	@	41.25	41.25		43.88	42.63	-2.85	37.22	37.22		44.00	43.50	-1.14	42.13	40.88	-2.97	31.50	31.50		35.00	35.63	1.80	n.i.o.	n.i.o.		52.50	52.50	
Papa Huaycha o Imilla (Mediana)	@	32.22	33.33	3.45	34.44	36.18	5.05	26.11	26.11		29.00	32.33	11.48	35.56	35.00	-1.57	28.00	28.00		35.00	36.25	3.57	60.00	47.50	-20.83	49.00	49.00	
Papa Holandesa (Mediana) IMPORTADO	@	50.00	50.00		52.50	52.50		n.i.o.	n.i.o.		n.i.o.	n.i.o.		n.i.o.	n.i.o.		n.i.o.	n.i.o.		n.i.o.	n.i.o.		60.00	46.00	-23.33	n.i.o.	n.i.o.	
Papalisa Cáscara Roja o Amarilla (Mediana)	@	28.89	30.00	3.84	37.50	37.50		21.11	21.67	2.65	30.00	30.00		40.00	37.67	-5.83	26.36	25.91	-1.71	28.00	28.00		n.i.o.	n.i.o.		51.75	51.75	
Yuca (Mediano - Grande)	Kg.	1.52	1.52		1.74	1.74		1.52	1.52		1.22	1.22		2.98	2.98		2.44	2.39	-2.05	2.39	2.17	-9.21	2.61	2.61		1.96	1.96	
HORTALIZAS																												
Ajo	@	112.50	112.50		155.00	155.00		143.75	143.75		139.17	139.17		105.00	110.00	4.76	160.00	160.00		150.00	150.00		184.00	184.00		247.50	247.50	
Aji en Vaina	@	300.00	300.00		355.00	355.00		197.50	197.50		180.00	180.00		350.00	350.00		170.00	170.00		210.00	210.00		n.i.o.	n.i.o.		440.00	440.00	
Aji en Vaina IMPORTADO	BOLSA @	300.00	300.00		375.00	375.00		350.00	350.00		340.00	340.00		445.00	445.00		n.i.o.	n.i.o.		n.i.o.	n.i.o.		402.50	402.50		n.i.o.	n.i.o.	
Arveja Verde (Mediana)	@	80.00	80.00		65.00	65.00		40.00	42.50	6.25	62.50	62.50		60.00	65.00	8.33	58.75	60.00	2.13	73.00	75.00	2.74	115.00	126.50	10.00	110.00	110.00	
Cebolla Verde (sin clasificar)	Kg.	1.48	2.20	48.65	n.i.o.	1.99		2.35	2.35		2.61	2.61		2.30	2.30		3.48	3.26	-6.32	2.52	2.17	-13.89	n.i.o.	n.i.o.		1.96	1.96	
Cebolla cabeza Roja (Mediana)	Kg.	2.78	2.78		3.00	3.00		2.98	3.01	1.01	3.45	3.39	-1.74	2.55	2.51	-1.57	2.99	2.99		3.15	3.04	-3.49	n.i.o.	n.i.o.		4.26	4.26	
Cebolla cabeza Roja (Mediana) IMPORTADO	Kg.	3.39	3.39		3.83	3.48	-9.14	n.i.o.	n.i.o.		n.i.o.	n.i.o.		n.i.o.	n.i.o.		n.i.o.	n.i.o.		n.i.o.	n.i.o.		4.35	4.15	-4.60	n.i.o.	n.i.o.	
Haba Verde Grande	@	30.00	30.00		38.50	38.50		25.00	22.50	-10.00	37.50	37.50		38.33	38.33		27.64	27.64		35.00	35.00		n.i.o.	92.00		132.00	132.00	
Locoto (Mediano)	Kg.	6.68	6.52	-2.40	6.67	6.67		4.29	4.29		6.96	6.78	-2.59	5.22	5.65	8.24	5.76	5.43	-5.73	5.74	5.74		n.i.o.	12.17		n.i.o.	n.i.o.	
Maíz Choclo (Mediano)	100 unid.	209.52	219.04	4.54	195.24	204.76	4.88	160.00	160.00		190.00	226.97	19.46	190.00	175.00	-7.89	n.i.o.	n.i.o.		n.i.o.	n.i.o.		n.i.o.	n.i.o.		185.00	185.00	
Nabo (Mediano)	@	30.00	30.00		25.56	25.56		14.44	14.44		30.00	30.00		21.50	20.00	-6.98	23.33	21.67	-7.12	22.00	22.00		90.00	90.00		n.i.o.	n.i.o.	
Pimentón Californiano (sin clasificar)	Kg.	6.09	6.09		6.20	6.30	1.61	2.61	3.48	33.33	3.48	3.48		6.09	6.52	7.06	3.26	3.04	-6.75	3.48	3.91	12.36	12.17	12.17		11.30	11.30	
Tomate Perita Híbrido (Mediano)	Kg.	2.93	2.71	-7.51	3.33	3.08	-7.51	1.76	1.76		2.20	2.09	-5.00	3.52	3.41	-3.13	3.52	3.30	-6.25	3.52	3.08	-12.50	n.i.o.	n.i.o.		4.64	4.64	
Tomate Perita Híbrido (Mediano) IMPORTADO	Kg.	4.50	4.25	-5.56	3.63	3.63		n.i.o.	n.i.o.		n.i.o.	n.i.o.		n.i.o.	n.i.o.		n.i.o.	n.i.o.		n.i.o.	n.i.o.		4.64	4.40	-5.17	n.i.o.	n.i.o.	
Vainita Blanca Arbustiva (sin clasificar)	Kg.	3.26	3.26		4.24	4.24		2.61	2.61		2.61	2.61		3.48	4.78	37.36	3.04	2.83	-6.91	3.04	3.04		n.i.o.	11.00		10.98	10.98	
Zanahoria (sin clasificar)	Kg.	1.91	2.37	24.08	2.32	2.33	0.43	2.42	2.71	11.98	2.46	2.46		1.67	1.59	-4.79	2.42	2.51	3.72	2.17	2.17		5.22	4.50	-13.79	4.30	4.30	
Zapallo	Kg.	1.74	1.74		1.96	1.96		1.20	1.20		2.07	2.07		1.96	1.96		1.30	1.30		1.96	1.96		n.i.o.	3.50		3.70	3.70	

REFERENCIA:



Alza



Baja



Se mantiene

n.i.o.: No Ingreso Oferta

Fuente: OAP-MDRyT

PRECIOS MAYORISTA DE PRODUCTOS AGROPECUARIOS Y AGROINDUSTRIALES

PRODUCTOS Y SUS CARACTERISTICAS	UNIDAD	EI ALTO			LA PAZ			COCHABAMBA			SANTA CRUZ			ORURO			SUCRE			POTOSI			COBIJA			TRINIDAD		
		09-06-22	10-06-22	VAR%	09-06-22	10-06-22	VAR%	09-06-22	10-06-22	VAR%	09-06-22	10-06-22	VAR%	09-06-22	10-06-22	VAR%	09-06-22	10-06-22	VAR%	09-06-22	10-06-22	VAR%	09-06-22	10-06-22	VAR%	09-06-22	10-06-22	VAR%
FRUTAS																												
Banana Cavendish (Mediana)	100 unid.	27.67	27.67		30.00	30.00		32.50	32.50		29.00	29.00		31.00	30.00	-3.23	26.50	26.50		28.00	28.00		n.i.o.	n.i.o.		41.67	41.67	
Damasco (Mediano)	100 unid.	n.i.o.	n.i.o.		n.i.o.	n.i.o.		n.i.o.	n.i.o.		n.i.o.	n.i.o.		n.i.o.	n.i.o.		n.i.o.	n.i.o.		n.i.o.	n.i.o.		n.i.o.	n.i.o.		n.i.o.	n.i.o.	
Durazno (Mediano)	100 unid.	n.i.o.	n.i.o.		n.i.o.	n.i.o.		n.i.o.	n.i.o.		n.i.o.	n.i.o.		n.i.o.	n.i.o.		n.i.o.	n.i.o.		n.i.o.	n.i.o.		n.i.o.	n.i.o.		n.i.o.	n.i.o.	
Durazno (Mediano) IMPORTADO	100 unid.	n.i.o.	n.i.o.		n.i.o.	68.75		n.i.o.	n.i.o.		n.i.o.	n.i.o.		n.i.o.	n.i.o.		n.i.o.	n.i.o.		n.i.o.	n.i.o.		107.14	107.14		n.i.o.	n.i.o.	
Frutilla (sin clasificar)	CAJA 100 unid.	15.00	15.00		14.08	20.00	42.05	13.50	14.00	3.70	15.00	15.00		15.00	15.00		15.00	15.00		n.i.o.	n.i.o.		n.i.o.	n.i.o.		n.i.o.	n.i.o.	
Limón Tahití (Mediano)	100 unid.	20.00	20.00		27.67	27.67		15.50	15.50		15.50	15.50		23.00	22.00	-4.35	25.00	25.00		24.00	25.00	4.17	60.00	60.00		33.48	33.48	
Limón Sutil (Mediano)	100 unid.	30.00	30.00		n.i.o.	26.50		32.50	32.50		30.00	30.00		29.00	29.00		19.00	18.00	-5.26	20.00	22.00	10.00	n.i.o.	n.i.o.		30.80	30.80	
Mandarina Criolla (Mediana)	100 unid.	22.13	23.57	6.51	28.00	28.00		n.i.o.	n.i.o.		20.00	20.00		22.00	21.00	-4.55	26.50	25.00	-5.66	26.00	26.00		n.i.o.	n.i.o.		45.00	45.00	
Mandarina Japonesa (Mediano - Grande)	100 unid.	23.00	23.00		25.00	25.00		17.00	17.00		15.00	15.00		23.00	22.00	-4.35	23.00	24.00	4.35	23.00	23.00		60.00	60.00		40.00	40.00	
Manga Manzana (Mediana)	100 unid.	n.i.o.	n.i.o.		n.i.o.	n.i.o.		n.i.o.	n.i.o.		n.i.o.	n.i.o.		n.i.o.	n.i.o.		n.i.o.	n.i.o.		n.i.o.	n.i.o.		n.i.o.	n.i.o.		n.i.o.	n.i.o.	
Manga Manzana (Mediana) IMPORTADO	CAJA 100 unid.	n.i.o.	n.i.o.		n.i.o.	n.i.o.		n.i.o.	n.i.o.		n.i.o.	n.i.o.		n.i.o.	n.i.o.		n.i.o.	n.i.o.		n.i.o.	n.i.o.		562.50	562.50		n.i.o.	n.i.o.	
Manzana (Mediana)	100 unid.	n.i.o.	n.i.o.		n.i.o.	n.i.o.		n.i.o.	n.i.o.		n.i.o.	n.i.o.		60.00	52.50	-12.50	n.i.o.	n.i.o.		n.i.o.	n.i.o.		184.00	184.00		n.i.o.	n.i.o.	
Manzana Red Delicious Mapleado (Mediana) IMPORTADO	100 unid.	175.00	175.00		195.45	195.45		125.00	125.00		200.00	200.00		150.00	150.00		152.00	152.00		150.00	150.00		n.i.o.	n.i.o.		150.00	150.00	
Naranja Injerto (Mediano)	100 unid.	25.00	25.00		30.00	30.00		20.00	20.00		25.00	25.00		30.00	30.00		24.50	24.50		n.i.o.	n.i.o.		60.00	60.00		40.00	40.00	
Naranja Criolla (Mediana)	100 unid.	30.00	30.00		30.00	30.00		19.00	18.00	-5.26	n.i.o.	n.i.o.		n.i.o.	n.i.o.		28.00	28.00		28.00	28.00		n.i.o.	n.i.o.		40.00	40.00	
Palta Bacon (Mediano)	100 unid.	560.00	560.00		n.i.o.	n.i.o.		425.00	425.00		n.i.o.	n.i.o.		410.00	400.00	-2.44	236.67	236.67		260.00	260.00		n.i.o.	n.i.o.		195.00	195.00	
Papaya Salvietti (Mediana)	100 unid.	400.00	400.00		480.00	480.00		275.00	275.00		300.00	300.00		496.67	500.00	0.67	415.00	420.00	1.20	450.00	450.00		333.33	333.33		450.00	450.00	
Piña Pucallpa (Mediana)	100 unid.	1016.67	1016.67		1000.00	1000.00		425.00	425.00		600.00	600.00		850.00	850.00		800.00	800.00		800.00	800.00		n.i.o.	n.i.o.		700.00	700.00	
Plátano (Mediano)	100 unid.	37.50	37.50		40.00	40.00		26.50	26.50		21.00	21.00		47.50	47.50		35.00	35.00		38.00	38.00		83.33	83.33		25.00	25.00	
Sandía (Mediano)	Kg.	2.17	2.17		2.61	2.61		2.79	2.79		2.17	2.17		2.50	2.50		2.93	3.04	3.75	2.39	2.39		n.i.o.	n.i.o.		2.45	2.45	
Toronja Ruby Red (Mediana)	100 unid.	75.00	75.00		75.00	75.00		75.00	75.00		60.00	60.00		100.00	100.00		75.00	70.00	-6.67	70.00	70.00		70.00	70.00		45.00	45.00	
Uva Negra	Kg.	9.13	9.57	4.82	11.74	11.74		9.57	9.57		10.43	10.43		10.43	10.43		n.i.o.	n.i.o.		n.i.o.	n.i.o.		n.i.o.	n.i.o.		n.i.o.	n.i.o.	
Uva Blanca	Kg.	8.26	10.00	21.07	10.87	10.87		11.30	11.30		10.43	10.87	4.22	10.43	10.43		n.i.o.	n.i.o.		n.i.o.	n.i.o.		n.i.o.	n.i.o.		n.i.o.	n.i.o.	
Uva Negra IMPORTADO	Kg.	11.36	11.36		11.36	n.i.o.		12.02	12.02		n.i.o.	n.i.o.		n.i.o.	n.i.o.		n.i.o.	n.i.o.		n.i.o.	n.i.o.		n.i.o.	n.i.o.		14.78	n.i.o.	n.i.o.
Uva Blanca IMPORTADO	Kg.	n.i.o.	n.i.o.		12.59	n.i.o.		12.35	12.35		n.i.o.	n.i.o.		n.i.o.	n.i.o.		n.i.o.	n.i.o.		n.i.o.	n.i.o.		n.i.o.	n.i.o.		20.00	n.i.o.	n.i.o.
CARNES - HUEVOS																												
Carne de Pollo entero eviscerado	Kg.	12.00	12.00		11.95	11.80	-1.26	10.23	10.22	-0.10	10.00	10.00		11.47	11.92	3.92	11.50	11.50		11.70	11.70		16.25	16.25		11.50	11.50	
Carne de cerdo en gancho	Kg.	19.00	19.50	2.63	19.00	19.50	2.63	19.00	19.00		16.00	16.00		20.00	20.00		19.00	19.00		20.00	20.00		24.00	24.00		17.50	17.50	
Carne de res en gancho	Kg.	22.15	22.00	-0.68	22.15	22.00	-0.68	22.75	22.75		18.00	18.00		24.00	24.00		24.00	24.00		24.00	24.00		24.00	24.00		24.00	24.00	
Huevo (Primera Calidad)	unid.	0.70	0.70		0.70	0.70		0.59	0.59		0.63	0.63		0.65	0.65		0.63	0.63		0.68	0.68		0.69	0.69		0.54	0.54	
Pacú	Kg.	n.i.o.	n.i.o.		29.00	29.00		19.00	18.50	-2.63	26.00	26.00		27.00	27.00		21.00	21.00		n.i.o.	n.i.o.		n.i.o.	n.i.o.		30.00	30.00	
Pejerrey	Kg.	50.43	50.43		n.i.o.	n.i.o.		n.i.o.	n.i.o.		n.i.o.	n.i.o.		54.78	54.78		n.i.o.	n.i.o.		n.i.o.	n.i.o.		n.i.o.	n.i.o.		n.i.o.	n.i.o.	
Sabalo	Kg.	15.00	12.00	-20.00	n.i.o.	n.i.o.		14.00	13.25	-5.36	n.i.o.	n.i.o.		n.i.o.	n.i.o.		20.00	20.00		15.00	14.50	-3.33	n.i.o.	n.i.o.		n.i.o.	n.i.o.	
Sabalo IMPORTADO	Kg.	15.25	15.50	1.64	n.i.o.	n.i.o.		16.88	16.88		15.50	15.50		16.50	16.50		19.00	19.00		15.00	14.50	-3.33	n.i.o.	n.i.o.		n.i.o.	n.i.o.	
Surubí	Kg.	n.i.o.	n.i.o.		29.00	29.00		30.00	30.00		46.00	46.00		33.50	33.50		n.i.o.	n.i.o.		n.i.o.	n.i.o.		n.i.o.	n.i.o.		29.50	29.50	
Trucha	Kg.	27.83	27.83		29.13	30.00	2.99	33.04	33.04		n.i.o.	n.i.o.		34.78	34.78		n.i.o.	n.i.o.		n.i.o.	n.i.o.		n.i.o.	n.i.o.		n.i.o.	n.i.o.	

REFERENCIA:

■ Alza ■ Baja ■ Se mantiene

n.i.o.: No Ingreso Oferta

Fuente: OAP-MDRyT

PRECIOS MAYORISTA DE PRODUCTOS AGROPECUARIOS Y AGROINDUSTRIALES

PRODUCTOS Y SUS CARACTERISTICAS	UNIDAD	EI ALTO			LA PAZ			COCHABAMBA			SANTA CRUZ			ORURO			SUCRE			POTOSI			COBIJA			TRINIDAD		
		09-06-22	10-06-22	VAR %	09-06-22	10-06-22	VAR %	09-06-22	10-06-22	VAR %	09-06-22	10-06-22	VAR %	09-06-22	10-06-22	VAR %	09-06-22	10-06-22	VAR %	09-06-22	10-06-22	VAR %	09-06-22	10-06-22	VAR %	09-06-22	10-06-22	VAR %
GRANOS - AGROINDUSTRIALES																												
Aceite vegetal envasado	BIDON 900 cc.	11.25	11.25		11.46	11.46		11.13	11.13		11.25	11.25		12.00	12.00		11.50	11.50		12.00	12.00		12.08	12.08		10.00	10.00	
Aceite vegetal a granel	Lt.	10.83	10.83		10.83	10.83		10.88	10.88		n.i.o.	n.i.o.		11.08	11.08		n.i.o.	n.i.o.		11.00	11.00		n.i.o.	n.i.o.		n.i.o.	n.i.o.	
Aceite vegetal envasado IMPORTADO	BIDON 900 cc.	9.68	n.i.o.		n.i.o.	9.72		9.23	9.23		10.13	10.13		9.54	9.54		8.55	8.55		9.00	9.00		13.50	13.50		10.50	10.50	
Amaranto	46 Kg.	n.i.o.	n.i.o.		n.i.o.	n.i.o.		n.i.o.	n.i.o.		n.i.o.	n.i.o.		n.i.o.	n.i.o.		395.00	395.00		n.i.o.	n.i.o.		n.i.o.	n.i.o.		n.i.o.	n.i.o.	
Arroz de primera	qq	288.33	288.33		285.00	285.00		265.00	265.00		270.00	270.00		300.00	300.00		280.00	280.00		270.00	270.00		n.i.o.	n.i.o.		199.00	199.00	
Arroz económico	qq	220.00	220.00		210.00	210.00		195.00	195.00		190.00	190.00		195.00	195.00		180.00	180.00		190.00	190.00		n.i.o.	n.i.o.		150.00	150.00	
Arroz de segunda	qq	265.00	265.00		260.00	260.00		235.00	235.00		227.50	227.50		255.00	255.00		225.00	225.00		230.00	230.00		n.i.o.	n.i.o.		170.00	170.00	
Arroz de primera IMPORTADO	qq	200.00	200.00		212.50	212.50		210.83	210.83		299.00	299.00		n.i.o.	n.i.o.		236.90	236.90		239.20	239.20		260.67	260.67		n.i.o.	n.i.o.	
Azúcar blanco	qq	183.00	180.00	-1.64	182.50	185.00	1.37	182.50	182.50		175.00	175.00		190.00	190.00		180.00	180.00		190.00	190.00		n.i.o.	n.i.o.		185.00	185.00	
Azúcar blanco IMPORTADO	SACO qq.	n.i.o.	n.i.o.		n.i.o.	n.i.o.		n.i.o.	n.i.o.		n.i.o.	n.i.o.		n.i.o.	n.i.o.		165.60	165.60		n.i.o.	n.i.o.		237.67	237.67		n.i.o.	n.i.o.	
Café molido	Kg.	44.00	44.00		43.00	43.00		38.50	38.50		48.00	48.00		n.i.o.	n.i.o.		54.00	54.00		45.00	45.00		n.i.o.	n.i.o.		n.i.o.	n.i.o.	
Café en grano (Mediano)	qq	2300.00	2300.00		n.i.o.	n.i.o.		3795.00	3795.00		n.i.o.	n.i.o.		n.i.o.	n.i.o.		n.i.o.	n.i.o.		n.i.o.	n.i.o.		n.i.o.	n.i.o.		n.i.o.	n.i.o.	
Cebada en grano	@	50.00	50.00		48.00	48.00		41.25	41.25		n.i.o.	n.i.o.		n.i.o.	n.i.o.		58.75	58.75		48.00	48.00		n.i.o.	n.i.o.		n.i.o.	n.i.o.	
Charque de llama	Kg.	60.91	60.91		63.64	63.64		77.50	77.50		n.i.o.	n.i.o.		150.00	150.00		n.i.o.	n.i.o.		100.00	100.00		n.i.o.	n.i.o.		n.i.o.	n.i.o.	
Chuño (Mediano)	qq	320.00	320.00		356.67	356.67		330.00	330.00		320.00	320.00		355.00	345.00	-2.82	470.00	470.00		410.00	410.00		n.i.o.	n.i.o.		n.i.o.	n.i.o.	
Fideo	@	80.00	80.00		81.00	81.00		80.00	80.00		80.00	80.00		82.50	82.50		85.00	85.00		85.00	85.00		100.00	100.00		78.00	78.00	
Frejol Negro (Mediano)	qq	370.00	370.00		440.00	440.00		295.00	295.00		280.00	280.00		n.i.o.	n.i.o.		320.00	320.00		n.i.o.	n.i.o.		n.i.o.	n.i.o.		n.i.o.	n.i.o.	
Girasol (Pequeño color café rayado)	qq	n.i.o.	n.i.o.		640.00	640.00		425.00	425.00		400.00	400.00		n.i.o.	n.i.o.		560.00	560.00		n.i.o.	n.i.o.		n.i.o.	n.i.o.		n.i.o.	n.i.o.	
Harina blanca	46 Kg.	227.44	232.56	2.25	235.11	237.67	1.09	232.30	232.30		248.40	248.40		n.i.o.	n.i.o.		220.00	220.00		n.i.o.	n.i.o.		248.40	248.40		243.80	243.80	
Harina blanca IMPORTADO	SACO 46 Kg.	230.00	232.30	1.00	230.00	230.00		241.50	241.50		234.60	234.60		230.00	230.00		220.80	220.80		210.00	220.00	4.76	268.33	268.33		225.40	225.40	
Leche fluida	BIDON 946 ml.	5.60	5.60		5.65	5.65		5.40	5.40		5.70	5.70		5.80	5.80		5.40	5.40		5.70	5.70		n.i.o.	n.i.o.		6.40	6.40	
Leche en polvo	LATA 2500 grs.	150.00	150.00		145.00	145.00		123.86	123.86		119.32	119.32		155.00	155.00		150.00	150.00		160.00	160.00		126.09	126.09		141.45	141.45	
Manteca de cerdo IMPORTADO	LATA 17 Kg.	240.00	250.00	4.17	n.i.o.	n.i.o.		240.00	240.00		302.81	302.81		n.i.o.	n.i.o.		255.00	255.00		255.00	255.00		n.i.o.	n.i.o.		n.i.o.	n.i.o.	
Manteca vegetal	CAJA 17 Kg.	265.63	263.15	-0.93	257.66	257.66		270.94	270.94		270.94	270.94		265.63	265.63		262.97	262.97		265.63	265.63		n.i.o.	n.i.o.		249.69	249.69	
Maní con cáscara rojo	qq	320.00	320.00		440.00	440.00		360.00	360.00		290.00	290.00		450.00	450.00		350.00	350.00		420.00	420.00		n.i.o.	n.i.o.		n.i.o.	n.i.o.	
Maíz Blanco (Grande)	qq	480.00	480.00		552.00	552.00		500.00	500.00		530.00	530.00		440.00	440.00		535.00	535.00		420.00	440.00	4.76	n.i.o.	n.i.o.		n.i.o.	n.i.o.	
Maíz amarillo duro	qq	130.00	130.00		145.00	145.00		127.50	127.50		110.00	110.00		155.00	155.00		160.00	160.00		155.00	155.00		122.50	122.50		110.00	110.00	
Maíz amarillo duro IMPORTADO	qq	n.i.o.	n.i.o.		n.i.o.	n.i.o.		n.i.o.	n.i.o.		n.i.o.	n.i.o.		n.i.o.	n.i.o.		n.i.o.	n.i.o.		n.i.o.	n.i.o.		n.i.o.	n.i.o.		n.i.o.	n.i.o.	
Quinoa Real	qq	420.00	420.00		600.00	600.00		480.00	480.00		520.00	520.00		640.00	640.00		480.00	480.00		520.00	520.00		n.i.o.	n.i.o.		n.i.o.	n.i.o.	
Sorgo	qq	120.00	120.00		140.00	140.00		120.00	120.00		105.00	105.00		n.i.o.	n.i.o.		80.00	80.00		140.00	140.00		n.i.o.	n.i.o.		n.i.o.	n.i.o.	
Soya en grano	qq	205.00	205.00		280.00	280.00		n.i.o.	n.i.o.		200.00	200.00		n.i.o.	n.i.o.		240.00	240.00		n.i.o.	n.i.o.		n.i.o.	n.i.o.		n.i.o.	n.i.o.	
Sésamo (Escobero)	qq	n.i.o.	n.i.o.		n.i.o.	n.i.o.		n.i.o.	n.i.o.		460.00	460.00		n.i.o.	n.i.o.		480.00	480.00		n.i.o.	n.i.o.		n.i.o.	n.i.o.		n.i.o.	n.i.o.	
Trigo en grano	qq	n.i.o.	n.i.o.		200.00	200.00		280.00	280.00		n.i.o.	n.i.o.		n.i.o.	n.i.o.		200.00	200.00		190.00	190.00		n.i.o.	n.i.o.		n.i.o.	n.i.o.	
Trigo pelado	qq	325.00	325.00		333.33	333.33		340.00	340.00		330.00	330.00		340.00	340.00		355.00	355.00		340.00	340.00		n.i.o.	n.i.o.		n.i.o.	n.i.o.	
Tunta	qq	820.00	820.00		910.00	910.00		475.00	475.00		650.00	650.00		960.00	960.00		n.i.o.	n.i.o.		n.i.o.	n.i.o.		n.i.o.	n.i.o.		n.i.o.	n.i.o.	
Tunta . IMPORTADO	50 Kg.	1000.00	1000.00		1206.52	1206.52		865.00	865.00		n.i.o.	n.i.o.		845.00	845.00		n.i.o.	n.i.o.		n.i.o.	n.i.o.		n.i.o.	n.i.o.		n.i.o.	n.i.o.	

REFERENCIA:

■ Alza ■ Baja ■ Se mantiene

n.i.o.: No Ingreso Oferta

Fuente: OAP-MDRyT

PRECIOS MAYORISTAS DE LA CARNE DE POLLO ENTERO EVISCERADO Y AZÚCAR BLANCO

10 DE JUNIO DE 2022

CARNE DE POLLO — AGENCIA

CIUDAD	SOFÍA	IMBA	ALG	PIO RICO	PROMEDIO
EI ALTO	13.00	11.30	n.i.o.	11.70	12,00
LA PAZ	12.50	11.55	n.i.o.	11.35	11,80
COCHABAMBA	10.35	10.20	n.i.o.	10.10	10,22
SANTA CRUZ	10.00	n.i.o.	n.i.o.	n.i.o.	10,00
ORURO	12.40	10.55	n.i.o.	12.80	11,92
SUCRE	11.50	11.50	n.i.o.	n.i.o.	11,50
POTOSI	n.i.o.	11.80	11.60	n.i.o.	11,70
TRINIDAD	11.50	n.i.o.	n.i.o.	n.i.o.	11,50

De acuerdo al reporte de esta jornada en la ciudad de El Alto, La Paz y Cochabamba de las marcas SOFIA, IMBA y PIO RICO sube el precio de la carne de pollo debido a la alta demanda. Baja en Cochabamba de la marca SOFIA e IMBA por los nuevos volúmenes de ingreso.

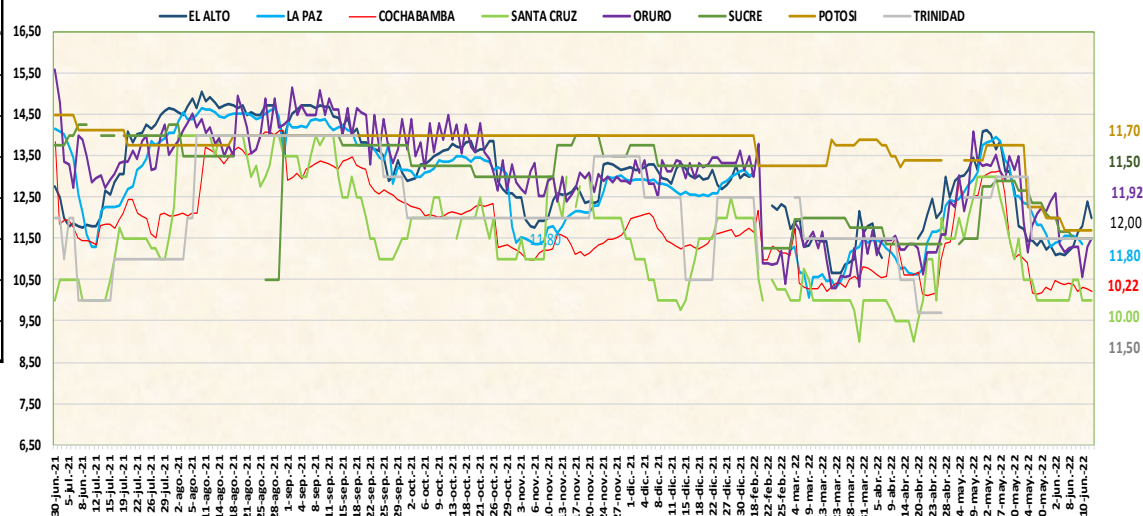

10 DE JUNIO DE 2022

AZUCAR BLANCO – MARCAS

CIUDAD	LA BELGICA		UNAGRO		GUABIRÁ		SAN AURELIO		BERMEJO	
	Bs/qq	Bs/Kg	Bs/qq	Bs/Kg	Bs/qq	Bs/Kg	Bs/qq	Bs/Kg	Bs/qq	Bs/Kg
EI ALTO	n.i.o.	n.i.o.	n.i.o.	n.i.o.	n.i.o.	n.i.o.	180.00	3.91	n.i.o.	n.i.o.
LA PAZ	n.i.o.	n.i.o.	190.00	4.13	n.i.o.	n.i.o.	185.00	4.02	n.i.o.	n.i.o.
COCHABAMBA	180.00	3.91	187.50	4.08	217.50	4.73	182.50	3.97	n.i.o.	n.i.o.
SANTA CRUZ	n.i.o.	n.i.o.	n.i.o.	n.i.o.	n.i.o.	n.i.o.	175.00	3.80	n.i.o.	n.i.o.
ORURO	n.i.o.	n.i.o.	n.i.o.	n.i.o.	n.i.o.	n.i.o.	190.00	4.13	195.00	4.24
SUCRE	n.i.o.	n.i.o.	180.00	3.91	180.50	3.92	180.00	3.91	180.00	3.91
POTOSI	n.i.o.	n.i.o.	n.i.o.	n.i.o.	n.i.o.	n.i.o.	190.00	4.13	190.00	4.13
TRINIDAD	n.i.o.	n.i.o.	n.i.o.	n.i.o.	185.00	4.02	n.i.o.	n.i.o.	n.i.o.	n.i.o.

De acuerdo al reporte de esta jornada la ciudad de EL Alto registra una baja en el precio del azúcar blanco de la marca SAN AURELIO, debido al incremento en la oferta en el centro de abasto. Sube de precio por la variabilidad de precios en los diferentes centros de abasto.

REFERENCIA:

Alza (Red) Baja (Green) Se mantiene (Yellow)

n.i.o.: No Ingreso Oferta

Fuente: OAP-MDRyT

COMENTARIOS 2022

	El Alto: Papa huaycha, Papalisa cascara roja procedente de Cochabamba, Cebolla verde procedente de Cochabamba, La Paz (Sapahaquí, Carabuco) debido a los nuevos volúmenes de ingreso a causa de la época de invierno, Maíz choclo de La Paz (Illimani), Zanahoria de Oruro, Cochabamba, La paz (Vizcachani), Carne de cerdo en gancho Cochabamba, debido al incremento en la demanda por las fiestas de fin de semana Mandarina criolla de La Paz (Caranavi) para la jornada ingresó el producto en menor volumen, Uva negra de Tarija a causa del ingreso de productos frescas al mercado en nuevos volúmenes, Uva blanca de Tarija porque también se cotizo la variedad Italia, Sábalo importado de Argentina por la variación de precios en el mercado, Harina blanca de La Paz (El Alto) ingresó el producto con nuevos precios debido a alza de materia prima, Harina y Manteca de cerdo importado de Argentina ingresó el producto con nuevos precios desde el vecino país.		Oruro Ajo de tarja debido a la regular oferta en esta jornada, dos oferta - demanda de mercado, Arveja Verde de Cochabamba, la paz, Locoto de Cochabamba (Colomi), Pimentón Californiano de Santa Cruz (saipina), Cochabamba, La Paz debido a la competencia entre puestos de ventas, Vainita Blanca de Cochabamba, la paz debido a la baja oferta a causa de los factores climáticos, Papaya Salvietti de La Paz (Alto Beni) por la variabilidad de precios, Carne de Pollo entero eviscerado esta jornada ingresó la marca SOFIA eprocedente de Santa Cruz llegando en menor cantidad.
	Locoto de Cochabamba, La Paz (Illimani) debido a los nuevos volúmenes de ingreso desde Cochabamba por las altas cosechas en el sector, Carne de res en gancho procedente de Santa Cruz y Beni debido al ingreso de nuevos volúmenes, Tomate perita de Cochabamba, Tarija, La Paz (Luribay, Illimani, Timusi, Sapahaquí) debido a altas ofertas en el mercado, Tomate perita IMPORTADO desde el vecino país de Perú por la competencia con el producto nacional, Sábalo de Tarija (Villazón), Azúcar blanco de Santa Cruz ingresó el producto con nuevos precios para esta jornada, Manteca vegetal de Santa Cruz por la variación de precios entre mercados.		Papa Desiree de Tarija, Cochabamba, Papa Huaycha de La Paz (inquisivi), Cochabamba (Tiraque), Papalisa Cáscara Roja de Cochabamba, La Paz; Cebolla cabeza Roja de Cochabamba (Mizque), Oruro (Paria), Nabo de Oruro (Paria), Cochabamba, Banana Cavendish de La Paz (alto Beni), Cochabamba (Chimoré) debido a la competencia entre zonas productoras, Maíz Choclo de La Paz (Luribay), Limón Tahití de Santa Cruz (Yapacani), Mandarina Criolla de La Paz (alto Beni), Manzana de La Paz (Luribay), Chuño de La Paz (Patamaya, Sacaca) debido a la comercialización de producto de menor tamaño, Tomate Perita de Tarija, Cochabamba, Santa Cruz (Saipina) debido a la mayor oferta en esta jornada, Zanahoria de Oruro (paria) por la competencia entre productores, Mandarina Japonesa de Santa Cruz (Yapacani, Shinahota), La Paz (Alto Beni) debido por la mayor oferta, Palta Bacon de La Paz (licoma) por el incremento de oferta.
	La Paz: papa huaycha de La Paz (Patacamaya), Cochabamba (Morochata), carne de cerdo en gancho desde Santa Cruz, trucha de La Paz (Taraco) por la variabilidad de precios de los diferentes comerciantes, maíz Choclo de La Paz (Huaricana) por la baja oferta que existe en el mercado, pimentón de La Paz (Luribay, Illimani), Cochabamba por la entrada de una nueva procedencia, zanahoria de La Paz (Vizcachani), Oruro por la llegada en nuevos volúmenes con precios determinados desde el lugar de procedencia al igual que la Frutilla de Cochabamba a causa de la temporada de invierno, azúcar Blanco de Santa Cruz de la marca SAN AURELIO por la variabilidad de precios, Harina Blanca de El Alto por la especulación de precios de los comerciantes.		Potosí papa desiree de Potosí (Betanzos), Chuquisaca (Culpina) y Tarija, limón Tahití de Cochabamba por ingreso de producto de nuevo volumen (temporada de invierno), papa huaycha de Potosí (Betanzos, Ravelo), Cochabamba (Tiraque), , harina blanca importada de Argentina, maíz blanco de Potosí (Tupiza, Cotagaita y Betanzos) por los bajos volúmenes de ingreso de productos desde su lugar de producción hacia el mercado interno, arveja verde de Tarija, Chuquisaca (Culpina) y Potosí (Ckochas), limón sutil de Potosí (Ckochas), debido a la baja oferta en esta jornada, pimentón de Cochabamba a causa de los altos volúmenes de ingreso de las zonas productoras y la baja demanda del productora,
	papa desiree de Tarija por la baja oferta que existe en el mercado, cebolla cabeza roja IMPORTADA que ingresa del vecino país de Perú debido a la comercialización de productos remanentes, tomate perita procedente de Tarija, Cochabamba y La Paz (Luribay, Illimani) por el incremento en la oferta que existe en el mercado, carne de pollo entero eviscerado de la marca SOFIA procedente de Santa Cruz debido al ingreso de producto nuevo con precios determinados y la baja demanda.		yuca de La Paz (Alto Beni), tomate perita de Tarija, sábalo IMPORTADO de Argentina debido a la alta oferta y la variabilidad de precios de buena calidad, cebolla verde de Potosí (Betanzos), cebolla cabeza rojo de Tarija, Cochabamba (Mizque) por variación de precios en el mercado, sábalo de Tarija (Villamontes) a causa de los altos volúmenes de ingreso de las zonas productoras y la baja demanda del producto.
	Cochabamba: Papalisa Cáscara Roja de Cochabamba (Colomi, Tiraque) debido a la variación de precios en el mercado, Frutilla de Cochabamba (pojo) por el ingreso en bajo volumen al mercado, Arveja verde de Santa Cruz (Comarapa), Cochabamba (Pojo) y Chuquisaca (Rodeo) por ingreso de producto fresco a los mercados, Cebolla cabeza roja, Oruro de Santa Cruz (Saipina), Cochabamba (Mizque, Parotani) por ingreso de producto de nuevo volumen a los mercados principales, Pimentón californiano de Santa Cruz (Comarapa), Cochabamba (Pojo, Omereque), Zanahoria de Oruro, Cochabamba (Capinota, Parotani) por el ingreso y la existencia de productos frescos de mejor calidad y la baja oferta en los mercados.		Sucre: Arveja de Chuquisaca (Culpina, Villa redención Pampa) a causa de los bajos volúmenes de ingreso de las zonas productoras, Zanahoria de Potosí (Betanzos Quivi quivi), Chuquisaca (Yamparaez Sotomayor) a causa de la baja oferta y la variabilidad de precios, Mandarina japonesa de Santa Cruz (Yapacani) debido a los nuevos volúmenes de ingreso de las zonas productoras, Papaya de Santa Cruz (Vallegrande), Sandia de Cochabamba (Villa Tunari) debido a la variabilidad de precios y la buena calidad del producto,
	Naranja Criolla de Cochabamba, Haba verde de Cochabamba (Colomi) por la existencia de productos remanentes en los mercados principales Carne de Pollo entero eviscerado de Cochabamba por la variación de precios en el mercado, Pacú de Cochabamba (Villa Tunari) debido a que existe oferta alta para este día, Sábalo de Cochabamba (Villa Tunari) debido a que en el mercado se observó de otra procedencia, Lechuga arropollada de La paz por ingreso en nuevo volumen a los mercados principales.		Papalisa de Potosí (Ravelo) a causa de la baja demanda y la remanencia del producto, Yuca de Santa Cruz, Cebolla verde, Nabo de Potosí (Betanzos, Quivi quivi), Chuquisaca (Sucre, Alamos) debido a los nuevos volúmenes de ingreso de las zonas productoras, Locoto de Cochabamba debido a la variabilidad de precios y la buena calidad del producto, Pimentón de Santa Cruz (Comarapa, Saipina), Cochabamba, Tomate de Tarija, Cochabamba (Mizque, Aiquile) debido a los altos volúmenes de ingreso de las zonas productoras, Vainita de Santa Cruz (Comarapa), Limón sutil de Chuquisaca (Villa Serrano, Villa redención Pampa, Valle) por los nuevos volúmenes de ingreso de las zonas productoras, Mandarina Criolla de Chuquisaca (San Pablo de Huacareta) debido a la variabilidad de precios y la buena calidad del producto, Toronja de Santa Cruz (Yapacani) por la baja demanda.
	Santa Cruz: Maíz choclo procedente de Santa Cruz (Comarapa), La Paz debido a la adición de lugar de procedencia esta jornada ingresó de La Paz, Uva blanca procedente de Tarija debido a los bajos volúmenes de ingreso al mercado mayorista ya que no es temporada, papa huaycha por la baja oferta en el mercado.		Cobija: Lechuga arropollada IMPORTADA que ingresa del país vecino del Perú por el ingreso con precios determinados desde el lugar de destino.
	Papa desiree de Santa Cruz (Saipina) , Cochabamba (Moro Moro) debido a los nuevos volúmenes de ingreso del producto, Cebolla cabeza roja de Cochabamba debido a que ingreso nuevos volúmenes del producto al mercado, Tomate de Santa Cruz (Pampa Grande), lechuga crespita por los nuevos volúmenes de ingreso, Locoto por la comercialización de producto remanente, carne de pollo de la marca MAIRAREÑO por los nuevos volúmenes de ingreso.		Papa huaycha, zanahoria procedentes de La Paz, papa holandesa, cebolla cabeza roja y tomate perita IMPORTADO que ingresa desde el Perú debido a los nuevos volúmenes de ingreso.

REFERENCIA:

Alza Baja Se mantiene

n.i.o.: No Ingreso Oferta

Fuente: OAP-MDRyT