

BOLETIN DE PRECIOS



N.º 128

BOLETIN DIARIO DE PRECIOS MAYORISTA

Sábado, 13 de Agosto de 2022

PRODUCTOS Y SUS CARACTERISTICAS	UNIDAD	EI ALTO			LA PAZ			COCHABAMBA			SANTA CRUZ			ORURO			TARJA			SUCRE			POTOSI			COBILJA			TRINIDAD		
		12-08-22	13-08-22	VAR%	12-08-22	13-08-22	VAR%	12-08-22	13-08-22	VAR%	12-08-22	13-08-22	VAR%	12-08-22	13-08-22	VAR%	12-08-22	13-08-22	VAR%	12-08-22	13-08-22	VAR%	12-08-22	13-08-22	VAR%	12-08-22	13-08-22	VAR%	12-08-22	13-08-22	VAR%
TUBERCULOS - RAICES																															
Papa Desiree (Mediana)	@	40.00	40.00		46.88	46.88		46.67	46.67		40.00	40.00		46.88	46.88		34.38	34.38		35.00	35.00		38.75	38.75		n.i.o.	n.i.o.		50.63	50.63	
Papa Huaycha o Imilla (Mediana)	@	51.25	51.25		51.39	51.39		45.56	45.56		52.00	52.00		51.11	50.00	-2.17	n.i.o.	n.i.o.		38.50	38.50		40.00	40.00		65.00	70.00	7.69	49.00	49.00	
Papa Holandesa (Mediana) IMPORTADO	@	52.00	52.00		53.50	53.50		n.i.o.	n.i.o.		n.i.o.	n.i.o.		n.i.o.	n.i.o.		n.i.o.	n.i.o.		n.i.o.	n.i.o.		n.i.o.	n.i.o.		55.20	55.20		n.i.o.	n.i.o.	
Papalisa Cáscara Roja o Amarilla (Mediana)	@	31.11	31.11		37.50	37.50		25.00	25.56	-2.24	35.00	35.00		30.00	30.00		n.i.o.	n.i.o.		21.82	21.82		35.00	35.00		n.i.o.	n.i.o.		52.00	52.00	
Yuca (Mediano - Grande)	Kg.	1.74	1.74		n.i.o.	1.74		1.85	1.79	-3.24	1.74	1.74		2.28	2.28		2.61	2.61		2.39	2.39		2.00	2.00		2.61	2.61		2.24	2.24	
HORTALIZAS																															
Ajo	@	91.25	91.25		77.50	77.50		75.00	79.17	-5.56	120.00	120.00		142.50	142.50		120.00	120.00		131.25	131.25		120.00	130.00	8.33	184.00	184.00		247.25	247.25	
Aji en Vaina	@	320.00	320.00		310.00	310.00		200.00	220.00	-10.00	200.00	200.00		335.00	350.00	-4.48	275.00	275.00		150.00	150.00		210.00	210.00		n.i.o.	n.i.o.		438.00	438.00	
Aji en Vaina IMPORTADO	BOLSA @	300.00	300.00		350.00	350.00		350.00	330.00	-5.71	350.00	350.00		445.00	445.00		500.00	500.00		n.i.o.	n.i.o.		n.i.o.	n.i.o.		402.50	402.50		n.i.o.	n.i.o.	
Arveja Verde (Mediana)	@	65.00	61.25	-5.77	73.33	73.33		45.00	42.50	-5.56	60.00	60.00		60.00	55.00	-8.33	35.00	35.00		60.00	55.00	-8.33	58.00	60.00	3.45	126.50	126.50		110.00	110.00	
Cebolla Verde (sin clasificar)	Kg.	2.61	2.61		2.54	n.i.o.		1.91	1.91		3.04	3.04		2.61	n.i.o.		1.74	1.96	12.64	3.70	3.04	-17.84	3.04	3.04		n.i.o.	n.i.o.		8.13	8.13	
Cebolla cabeza Roja (Mediana)	Kg.	3.39	3.39		3.74	3.74		3.40	3.33	-2.06	3.48	3.48		3.48	3.30	-5.17	3.70	3.86	4.32	3.48	3.59	3.16	3.64	3.70	1.65	n.i.o.	n.i.o.		4.35	4.35	
Cebolla cabeza Roja (Mediana) IMPORTADO	Kg.	3.82	3.82		4.06	n.i.o.		n.i.o.	n.i.o.		n.i.o.	n.i.o.		n.i.o.	n.i.o.		n.i.o.	n.i.o.		n.i.o.	n.i.o.		n.i.o.	n.i.o.		4.00	4.00		n.i.o.	n.i.o.	
Haba Verde Grande	@	40.33	43.67	8.28	66.67	65.00	-2.50	31.67	31.67		30.00	35.00	16.67	54.00	n.i.o.		55.00	55.00		31.25	32.50	4.00	43.00	43.00		92.00	92.00		132.00	132.00	
Locoto (Mediano)	Kg.	3.91	3.91		6.52	6.52		3.30	3.48	5.45	6.09	6.09		5.22	5.22		6.96	6.96		5.43	5.33	-1.84	5.22	4.78	-8.43	12.17	12.17		n.i.o.	n.i.o.	
Maiz Choclo (Mediano)	100 unid.	173.30	166.60	-3.87	268.26	268.26		210.00	210.00		320.00	320.00		260.00	260.00		n.i.o.	n.i.o.		n.i.o.	300.00		n.i.o.	n.i.o.		n.i.o.	n.i.o.		250.00	250.00	
Nabo (Mediano)	@	16.67	21.67	29.99	27.50	33.50	21.82	11.30	11.11	-1.68	25.00	25.00		20.56	23.00	11.87	7.50	7.50		20.00	20.00		25.00	23.00	-8.00	90.00	90.00		n.i.o.	n.i.o.	
Pimentón Californiano (sin clasificar)	Kg.	5.43	5.98	10.13	6.52	6.67	2.30	4.24	3.48	-17.92	2.61	2.61		6.52	6.52		1.74	1.74		3.70	3.26	-11.89	4.35	4.52	3.91	12.17	12.17		11.13	11.13	
Tomate Perita Híbrido (Mediano)	Kg.	2.09	2.09		2.20	2.20		1.21	1.32	9.09	1.32	1.32		2.20	2.42	10.00	0.55	0.55		1.32	1.21	-8.33	1.76	1.76		n.i.o.	3.67		1.71	1.71	
Tomate Perita Híbrido (Mediano) IMPORTADO	Kg.	n.i.o.	n.i.o.		n.i.o.	n.i.o.		n.i.o.	n.i.o.		n.i.o.	n.i.o.		n.i.o.	n.i.o.		n.i.o.	n.i.o.		n.i.o.	n.i.o.		n.i.o.	n.i.o.		4.40	4.28	-2.73	n.i.o.	n.i.o.	
Vainita Blanca Arbustiva (sin clasificar)	Kg.	5.65	4.95	-12.39	5.94	5.94		5.22	5.87	12.45	3.48	3.91	12.36	5.65	6.09	7.79	4.35	4.35		2.61	2.61		4.52	4.52		11.00	11.00		10.78	10.78	
Zanahoria (sin clasificar)	Kg.	3.34	3.31	-0.90	3.12	3.12		3.09	2.80	-9.39	3.16	3.16		2.54	2.36	-7.09	1.41	1.41		2.61	2.61		2.45	2.45		4.78	4.71	-1.46	4.35	4.35	
Zapallo .	Kg.	1.74	1.74		1.96	1.96		1.74	2.17	24.71	2.17	2.17		1.74	1.74		1.96	1.96		1.74	1.63	-6.32	2.39	2.17	-9.21	3.50	3.50		3.70	3.70	

REFERENCIA:

■ Alza ■ Baja ■ Se mantiene

n.i.o.: No Ingreso Oferta

Fuente: OAP-MDRyT

PRECIOS MAYORISTA DE PRODUCTOS AGROPECUARIOS Y AGROINDUSTRIALES

PRODUCTOS Y SUS CARACTERISTICAS	UNIDAD	EI ALTO			LA PAZ			COCHABAMBA			SANTA CRUZ			ORURO			TARJA			SUCRE			POTOSI			COBIJA			TRINIDAD		
		12-08-22	13-08-22	VAR %	12-08-22	13-08-22	VAR %	12-08-22	13-08-22	VAR %	12-08-22	13-08-22	VAR %	12-08-22	13-08-22	VAR %	12-08-22	13-08-22	VAR %	12-08-22	13-08-22	VAR %	12-08-22	13-08-22	VAR %	12-08-22	13-08-22	VAR %	12-08-22	13-08-22	VAR %
FRUTAS																															
Banana Cavendish (Mediana)	100 unid.	28.00	28.00		31.00	31.00		32.50	32.50		29.16	29.16		30.00	30.00		45.00	45.00		30.00	30.00		30.00	30.00		n.i.o.	n.i.o.		40.18	40.18	
Damasco (Mediano)	100 unid.	n.i.o.	n.i.o.		n.i.o.	n.i.o.		n.i.o.	n.i.o.		n.i.o.	n.i.o.		n.i.o.	n.i.o.		n.i.o.	n.i.o.		n.i.o.	n.i.o.		n.i.o.	n.i.o.		n.i.o.	n.i.o.		n.i.o.	n.i.o.	
Durazno (Mediano)	100 unid.	n.i.o.	n.i.o.		n.i.o.	n.i.o.		n.i.o.	n.i.o.		n.i.o.	n.i.o.		n.i.o.	n.i.o.		n.i.o.	n.i.o.		n.i.o.	n.i.o.		n.i.o.	n.i.o.		n.i.o.	n.i.o.		n.i.o.	n.i.o.	
Durazno (Mediano) IMPORTADO	100 unid.	62.50	62.50		76.67	70.00	-8.70	92.50	92.50		n.i.o.	n.i.o.		n.i.o.	n.i.o.		n.i.o.	n.i.o.		n.i.o.	n.i.o.		n.i.o.	n.i.o.		104.17	104.17		n.i.o.	n.i.o.	
Frutilla (sin clasificar)	CAJA 100 unid.	24.00	24.00		19.00	n.i.o.		20.00	25.00	25.00	n.i.o.	n.i.o.		20.00	24.00	20.00	16.00	16.00		25.00	25.00		n.i.o.	n.i.o.		n.i.o.	n.i.o.		n.i.o.	n.i.o.	
Limón Tahiti (Mediano)	100 unid.	25.00	25.00		29.00	29.00		30.00	29.00	-3.33	30.00	30.00		30.00	30.00		20.00	20.00		35.00	35.00		32.00	32.00		60.00	60.00		35.00	35.00	
Limón Sutil (Mediano)	100 unid.	28.00	28.00		35.00	n.i.o.		45.00	42.50	-5.56	40.00	40.00		45.00	45.00		25.00	25.00		28.00	28.00		30.00	30.00		60.00	60.00		35.00	35.00	
Mandarina Criolla (Mediana)	100 unid.	n.i.o.	n.i.o.		n.i.o.	n.i.o.		n.i.o.	n.i.o.		n.i.o.	n.i.o.		n.i.o.	n.i.o.		n.i.o.	n.i.o.		35.00	40.00	14.29	35.00	35.00		n.i.o.	n.i.o.		40.00	40.00	
Mandarina Japonesa (Mediano - Grande)	100 unid.	40.00	45.00	12.50	37.50	37.50		21.00	23.00	9.52	35.00	35.00		35.00	32.50	-7.14	40.00	40.00		30.00	34.00	13.33	30.00	35.00	16.67	60.00	60.00		40.00	40.00	
Manga Manzana (Mediana)	100 unid.	n.i.o.	n.i.o.		n.i.o.	n.i.o.		n.i.o.	n.i.o.		n.i.o.	n.i.o.		n.i.o.	n.i.o.		n.i.o.	n.i.o.		n.i.o.	n.i.o.		n.i.o.	n.i.o.		n.i.o.	n.i.o.		n.i.o.	n.i.o.	
Manga Manzana (Mediana) IMPORTADO	CAJA 100 unid.	412.50	412.50		n.i.o.	n.i.o.		475.00	525.00	10.53	n.i.o.	n.i.o.		n.i.o.	n.i.o.		n.i.o.	n.i.o.		n.i.o.	n.i.o.		n.i.o.	n.i.o.		533.33	533.33		n.i.o.	n.i.o.	
Manzana (Mediana)	100 unid.	n.i.o.	n.i.o.		n.i.o.	n.i.o.		n.i.o.	n.i.o.		n.i.o.	n.i.o.		n.i.o.	n.i.o.		n.i.o.	n.i.o.		n.i.o.	n.i.o.		n.i.o.	n.i.o.		176.00	176.00		n.i.o.	n.i.o.	
Manzana Red Delicious Mapleado (Mediana) IMPORTADO	100 unid.	170.83	170.83		200.00	200.00		145.00	145.00		210.00	210.00		156.25	158.33	1.33	160.00	160.00		152.00	152.00		155.00	155.00		n.i.o.	n.i.o.		150.00	150.00	
Naranja Injerto (Mediano)	100 unid.	25.00	25.00		29.00	29.00		19.00	22.00	15.79	19.00	19.00		30.00	28.00	-6.67	n.i.o.	n.i.o.		30.00	35.00	16.67	30.00	35.00	16.67	60.00	60.00		40.00	40.00	
Naranja Criolla (Mediana)	100 unid.	26.50	26.50		35.00	n.i.o.		15.50	15.50		n.i.o.	n.i.o.		20.00	20.00		20.00	20.00		35.00	35.00		35.00	35.00		n.i.o.	n.i.o.		40.00	40.00	
Palta Bacon (Mediano)	100 unid.	n.i.o.	n.i.o.		500.00	580.00	16.00	475.00	475.00		n.i.o.	n.i.o.		n.i.o.	n.i.o.		250.00	250.00		236.67	236.67		260.00	260.00		n.i.o.	n.i.o.		195.00	195.00	
Papaya Salviettí (Mediana)	100 unid.	600.00	600.00		580.00	560.00	-3.45	375.00	375.00		550.00	550.00		620.00	620.00		300.00	300.00		480.00	480.00		460.00	460.00		333.33	333.33		450.00	450.00	
Piña Pucallpa (Mediana)	100 unid.	897.50	897.50		800.00	800.00		325.00	375.00	15.38	450.00	450.00		770.00	776.67	0.87	800.00	800.00		833.33	833.33		830.00	830.00		n.i.o.	n.i.o.		700.00	700.00	
Plátano (Mediano)	100 unid.	37.50	37.50		47.50	47.50		42.50	42.50		28.57	28.57		50.00	50.00		40.00	50.00	25.00	40.00	40.00		38.00	38.00		66.67	66.67		60.00	60.00	
Sandia (Mediano)	Kg.	2.61	2.61		2.93	2.93		3.96	3.96		2.17	2.17		2.39	2.39		1.85	1.85		3.04	3.04		2.61	2.61		n.i.o.	n.i.o.		2.42	2.42	
Toronja Ruby Red (Mediana)	100 unid.	71.67	71.67		82.50	87.50	6.06	75.00	75.00		60.00	60.00		105.00	110.00	4.76	40.00	40.00		80.00	80.00		85.00	85.00		60.00	60.00		42.50	42.50	
Uva Negra	Kg.	n.i.o.	n.i.o.		n.i.o.	n.i.o.		10.65	10.65		n.i.o.	n.i.o.		n.i.o.	n.i.o.		n.i.o.	n.i.o.		n.i.o.	n.i.o.		n.i.o.	n.i.o.		n.i.o.	n.i.o.		n.i.o.	n.i.o.	
Uva Blanca	Kg.	n.i.o.	n.i.o.		n.i.o.	n.i.o.		14.13	14.13		n.i.o.	n.i.o.		n.i.o.	n.i.o.		n.i.o.	n.i.o.		n.i.o.	10.87		n.i.o.	n.i.o.		n.i.o.	n.i.o.		n.i.o.	n.i.o.	
Uva Negra IMPORTADO	Kg.	10.62	10.62		11.61	11.61		10.65	10.65		11.36	11.36		n.i.o.	n.i.o.		n.i.o.	n.i.o.		n.i.o.	n.i.o.		n.i.o.	n.i.o.		13.04	13.04		n.i.o.	n.i.o.	
Uva Blanca IMPORTADO	Kg.	12.59	12.59		15.56	15.22	-2.19	13.48	13.48		17.26	17.26		n.i.o.	n.i.o.		n.i.o.	n.i.o.		n.i.o.	n.i.o.		n.i.o.	n.i.o.		17.39	17.39		n.i.o.	n.i.o.	
CARNES - HUEVOS																															
Carne de Pollo entero eviscerado	Kg.	13.83	13.70	-0.94	14.05	14.02	-0.21	13.52	13.12	-2.96	13.00	13.00		13.31	13.18	-0.98	14.50	14.50		14.20	14.20		14.15	13.90	-1.77	16.00	16.00		13.50	13.50	
Carne de cerdo en gancho	Kg.	19.50	19.50		20.00	19.50	-2.50	17.50	17.50		16.00	16.00		20.50	21.00	2.44	21.00	21.00		17.00	17.00		20.00	20.00		24.00	24.00		17.50	17.50	
Carne de res en gancho	Kg.	22.00	22.55	2.50	22.00	22.55	2.50	22.50	22.50		18.00	18.00		23.50	23.50		22.50	22.50		24.00	24.00		24.00	24.00		24.00	24.00		18.00	18.00	
Huevo (Primera Calidad)	unid.	0.69	0.69		0.72	0.72		0.62	0.62		0.61	0.61		0.69	0.69		0.70	0.70		0.65	0.65		0.69	0.69		0.69	0.69		0.80	0.80	
Pacú	Kg.	n.i.o.	n.i.o.		32.50	29.00	-10.77	17.50	17.50		26.00	26.00		25.00	25.00		n.i.o.	n.i.o.		25.00	25.00		n.i.o.	n.i.o.		n.i.o.	n.i.o.		32.00	32.00	
Pejerrey	Kg.	48.70	48.70		n.i.o.	n.i.o.		n.i.o.	n.i.o.		n.i.o.	n.i.o.		56.52	n.i.o.		n.i.o.	n.i.o.		n.i.o.	n.i.o.		n.i.o.	n.i.o.		n.i.o.	n.i.o.		n.i.o.	n.i.o.	
Sabalo	Kg.	18.00	n.i.o.		n.i.o.	n.i.o.		14.50	14.50		n.i.o.	n.i.o.		25.00	25.00		n.i.o.	n.i.o.		21.00	21.00		15.00	15.00		n.i.o.	n.i.o.		n.i.o.	n.i.o.	
Sabalo - IMPORTADO	Kg.	16.50	16.25	-1.52	n.i.o.	n.i.o.		16.50	16.50		16.00	16.00		18.00	18.00		8.50	8.50		20.50	20.50		15.00	15.00		n.i.o.	n.i.o.		n.i.o.	n.i.o.	
Surubí	Kg.	n.i.o.	n.i.o.		32.50	30.00	-7.69	29.00	29.00		37.00	37.00		31.00	31.00		n.i.o.	n.i.o.		n.i.o.	n.i.o.		n.i.o.	n.i.o.		n.i.o.	n.i.o.		30.00	30.00	
Trucha	Kg.	26.96	26.96		30.87	30.87		30.00	30.00		n.i.o.	n.i.o.		34.78	34.78		n.i.o.	n.i.o.		n.i.o.	n.i.o.		n.i.o.	n.i.o.		n.i.o.	n.i.o.		n.i.o.	n.i.o.	

REFERENCIA: ■ Alza ■ Baja ■ Se mantiene n.i.o.: No Ingreso Oferta

Fuente: OAP-MDRyT

PRECIOS MAYORISTA DE PRODUCTOS AGROPECUARIOS Y AGROINDUSTRIALES

PRODUCTOS Y SUS CARACTERISTICAS		UNIDAD	EL ALTO			LA PAZ			COCHABAMBA			SANTA CRUZ			ORURO			TARIJA			SUCRE			POTOSI			COBIJA			TRINIDAD		
			12-08-22	13-08-22	VAR%	12-08-22	13-08-22	VAR%	12-08-22	13-08-22	VAR%	12-08-22	13-08-22	VAR%	12-08-22	13-08-22	VAR%	12-08-22	13-08-22	VAR%	12-08-22	13-08-22	VAR%	12-08-22	13-08-22	VAR%	12-08-22	13-08-22	VAR%	12-08-22	13-08-22	VAR%
GRANOS - AGROINDUSTRIALES																																
Aceite vegetal envasado	BIDON 900 cc.	11.83	11.83		12.08	12.08		11.25	11.25		11.25	11.25		12.00	12.00		11.60	11.60		11.50	11.50		12.00	12.00		12.08	12.08		12.25	12.25		
Aceite vegetal a granel	Lt.	11.10	11.10		11.00	11.00		10.88	10.88		11.00	11.00		11.00	11.00		n.i.o.	n.i.o.		11.25	11.25		11.50	11.50		n.i.o.	n.i.o.		n.i.o.	n.i.o.		
Aceite vegetal envasado IMPORTADO	BIDON 900 cc.	10.35	10.35		10.58	10.58		9.72	9.72		9.72	9.72		9.90	9.90		9.00	9.00		9.45	9.45		9.00	9.00		12.25	12.25		12.50	12.50		
Amaranto	46 Kg.	n.i.o.	n.i.o.		n.i.o.	n.i.o.		n.i.o.	n.i.o.		n.i.o.	n.i.o.		n.i.o.	n.i.o.		n.i.o.	n.i.o.		400.00	400.00		n.i.o.	n.i.o.		n.i.o.	n.i.o.		n.i.o.	n.i.o.		
Arroz de primera	qq.	285.00	285.00		275.00	275.00		270.00	270.00		261.25	261.25		300.00	300.00		295.00	295.00		280.00	280.00		280.00	280.00		n.i.o.	n.i.o.		199.50	199.50		
Arroz económico	qq.	230.00	230.00		210.00	210.00		195.00	195.00		180.00	180.00		195.00	200.00	2.56	210.00	210.00		180.00	180.00		190.00	190.00		n.i.o.	n.i.o.		150.00	150.00		
Arroz de segunda	qq.	262.50	262.50		235.00	235.00		235.00	235.00		230.00	230.00		261.25	261.25		250.00	250.00		225.00	225.00		230.00	230.00		n.i.o.	n.i.o.		170.00	170.00		
Arroz de primera IMPORTADO	qq.	220.00	220.00		220.00	220.00		287.50	287.50		192.50	192.50		n.i.o.	n.i.o.		240.00	240.00		236.90	236.90		230.00	230.00		245.33	245.33		n.i.o.	n.i.o.		
Azúcar blanco	qq.	205.00	205.00		210.00	210.00		200.00	200.00		195.00	195.00		210.00	210.00		220.00	220.00		195.00	195.00		210.00	210.00		n.i.o.	n.i.o.		198.50	198.50		
Azúcar blanco IMPORTADO	SACO qq.	n.i.o.	n.i.o.		n.i.o.	n.i.o.		n.i.o.	n.i.o.		n.i.o.	n.i.o.		n.i.o.	n.i.o.		n.i.o.	n.i.o.		179.40	179.40		n.i.o.	n.i.o.		222.33	222.33		n.i.o.	n.i.o.		
Café molido	Kg.	44.00	44.00		43.00	43.00		38.50	38.50		48.00	48.00		n.i.o.	n.i.o.		60.00	60.00		54.00	54.00		45.00	45.00		n.i.o.	n.i.o.		n.i.o.	n.i.o.		
Café en grano (Mediano)	qq.	2300.00	2300.00		n.i.o.	n.i.o.		3841.00	3841.00		n.i.o.	n.i.o.		n.i.o.	n.i.o.		4600.00	4600.00		n.i.o.	n.i.o.		n.i.o.	n.i.o.		n.i.o.	n.i.o.		n.i.o.	n.i.o.		
Cebada en grano	@	50.00	50.00		47.50	47.50		40.00	40.00		n.i.o.	n.i.o.		50.00	50.00		70.00	70.00		60.00	60.00		50.00	50.00		n.i.o.	n.i.o.		n.i.o.	n.i.o.		
Charque de llama	Kg.	67.10	67.10		63.64	63.64		72.50	72.50		n.i.o.	n.i.o.		150.00	150.00		n.i.o.	n.i.o.		n.i.o.	n.i.o.		90.00	90.00		n.i.o.	n.i.o.		n.i.o.	n.i.o.		
Chuña (Mediano)	qq.	346.67	346.67		350.00	350.00		415.00	415.00		335.00	335.00		350.00	350.00		n.i.o.	n.i.o.		455.00	455.00		440.00	440.00		n.i.o.	n.i.o.		n.i.o.	n.i.o.		
Fideo	@	80.00	80.00		80.00	80.00		80.00	80.00		80.00	80.00		85.00	85.00		95.00	95.00		90.00	90.00		85.00	85.00		90.00	90.00		90.90	90.90		
Frejol Negro (Mediano)	qq.	343.33	343.33		350.00	350.00		300.00	300.00		260.00	260.00		n.i.o.	n.i.o.		410.00	410.00		320.00	320.00		n.i.o.	n.i.o.		n.i.o.	n.i.o.		n.i.o.	n.i.o.		
Girasol (Pequeño color café rayado)	qq.	n.i.o.	n.i.o.		670.00	59.56	91.11	435.00	435.00		480.00	480.00		n.i.o.	n.i.o.		n.i.o.	n.i.o.		560.00	560.00		n.i.o.	n.i.o.		n.i.o.	n.i.o.		n.i.o.	n.i.o.		
Harina blanca	46 Kg.	235.11	235.11		237.67	237.67		239.20	239.20		248.40	248.40		n.i.o.	n.i.o.		n.i.o.	n.i.o.		240.00	240.00		n.i.o.	n.i.o.		266.80	266.80		250.70	250.70		
Harina blanca IMPORTADO	SACO 46 Kg.	230.00	230.00		230.00	230.00		239.20	239.20		230.00	230.00		230.00	230.00		220.80	220.80		220.80	220.80		193.20	193.20		312.80	312.80		253.00	253.00		
Leche fluida	BIDON 946 ml.	5.60	5.60		5.68	5.68		5.40	5.40		5.70	5.70		5.80	5.80		5.32	5.32		5.40	5.40		5.70	5.70		n.i.o.	n.i.o.		6.40	6.40		
Leche en polvo	LATA 2500 grs.	150.00	150.00		150.00	150.00		121.02	121.02		106.50	106.50		154.00	155.00	0.65	131.58	131.58		150.00	150.00		160.00	160.00		126.09	126.09		141.45	141.45		
Manteca de cerdo IMPORTADO	LATA 17 Kg.	n.i.o.	n.i.o.		n.i.o.	n.i.o.		240.00	240.00		300.16	300.16		n.i.o.	n.i.o.		316.09	316.09		306.00	306.00		270.00	270.00		n.i.o.	n.i.o.		n.i.o.	n.i.o.		
Manteca vegetal	CAJA 17 Kg.	276.25	276.25		268.28	268.28		265.63	265.63		268.28	268.28		250.00	250.00		276.25	276.25		276.25	276.25		297.50	297.50		n.i.o.	n.i.o.		270.94	270.94		
Maní con cáscara rojo	qq.	340.00	340.00		375.00	375.00		360.00	385.00	6.94	275.00	275.00		460.00	460.00		390.00	390.00		355.00	355.00		400.00	400.00		n.i.o.	n.i.o.		n.i.o.	n.i.o.		
Mañíz Blanco (Grande)	qq.	520.00	520.00		535.00	535.00		470.00	470.00		520.00	520.00		555.00	555.00		300.00	300.00		540.00	540.00		440.00	440.00		n.i.o.	n.i.o.		n.i.o.	n.i.o.		
Mañíz amarillo duro	qq.	117.50	117.50		142.50	142.50		115.00	115.00		90.00	90.00		150.00	150.00		99.00	99.00		190.00	190.00		160.00	160.00		n.i.o.	n.i.o.		115.00	115.00		
Mañíz amarillo duro IMPORTADO	qq.	n.i.o.	n.i.o.		n.i.o.	n.i.o.		n.i.o.	n.i.o.		90.00	90.00		n.i.o.	n.i.o.		99.00	99.00		n.i.o.	n.i.o.		n.i.o.	n.i.o.		110.40	110.40		n.i.o.	n.i.o.		
Quinua Real	qq.	433.33	433.33		620.00	620.00		475.00	475.00		500.00	500.00		640.00	640.00		600.00	600.00		470.00	470.00		470.00	470.00		n.i.o.	n.i.o.		n.i.o.	n.i.o.		
Sorgo	qq.	120.00	120.00		140.00	140.00		110.00	110.00		85.00	85.00		150.00	150.00		n.i.o.	n.i.o.		90.00	90.00		135.00	135.00		n.i.o.	n.i.o.		n.i.o.	n.i.o.		
Soya en grano	qq.	210.00	210.00		240.00	240.00		n.i.o.	n.i.o.		190.00	190.00		n.i.o.	n.i.o.		n.i.o.	n.i.o.		240.00	240.00		n.i.o.	n.i.o.		n.i.o.	n.i.o.		n.i.o.	n.i.o.		
Sésamo (Escobero)	qq.	520.00	520.00		n.i.o.	n.i.o.		n.i.o.	n.i.o.		500.00	500.00		n.i.o.	n.i.o.		n.i.o.	n.i.o.		480.00	480.00		n.i.o.	n.i.o.		n.i.o.	n.i.o.		n.i.o.	n.i.o.		
Trigo en grano	qq.	215.00	215.00		180.00	180.00		290.00	290.00		n.i.o.	n.i.o.		250.00	250.00		240.00	240.00		210.00	210.00		195.00	195.00		n.i.o.	n.i.o.		n.i.o.	n.i.o.		
Trigo pelado	qq.	325.00	325.00		325.00	325.00		320.00	320.00		320.00	320.00		345.00	345.00		320.00	320.00		355.00	355.00		340.00	340.00		n.i.o.	n.i.o.		n.i.o.	n.i.o.		
Tunta	qq.	830.00	830.00		910.00	910.00		525.00	525.00		665.00	665.00		960.00	960.00		800.00	800.00		n.i.o.	n.i.o.		n.i.o.	n.i.o.		n.i.o.	n.i.o.		n.i.o.	n.i.o.		
Tunta . IMPORTADO	50 Kg.	1000.00	1000.00		1175.00	1175.00		875.00	875.00		n.i.o.	n.i.o.		890.00	890.00		n.i.o.	n.i.o.		n.i.o.	n.i.o.		n.i.o.	n.i.o.		n.i.o.	n.i.o.		n.i.o.	n.i.o.		

Nota: El precio de pollo que se reflejan en el boletín diario correspondiente a la ciudad de Tarija, pertenece a la producción local.

REFERENCIA: ■ Alza ■ Baja ■ Se mantiene n.i.o.: No Ingreso Oferta

Fuente: OAP-MDRyT

PRECIOS MAYORISTAS DE LA CARNE DE POLLO ENTERO EVISCERADO Y AZÚCAR BLANCO

13 DE AGOSTO DE 2022

CARNE DE POLLO — AGENCIA

CIUDAD	SOFÍA	IMBA	ALG	PIO RICO	PROMEDIO
EI ALTO	14.00	13.50	n.i.o.	13.60	13,70
LA PAZ	13.90	14.25	n.i.o.	13.90	14,02
COCHABAMBA	13.25	13.15	n.i.o.	13.00	13,13
SANTA CRUZ	13.00	n.i.o.	n.i.o.	n.i.o.	13,00
ORURO	13.94	13.20	n.i.o.	12.40	13,18
SUCRE	14.20	14.20	n.i.o.	n.i.o.	14,20
POTOSI	n.i.o.	13.80	14.00	n.i.o.	13,90
TRINIDAD	13.50	n.i.o.	n.i.o.	n.i.o.	13,50

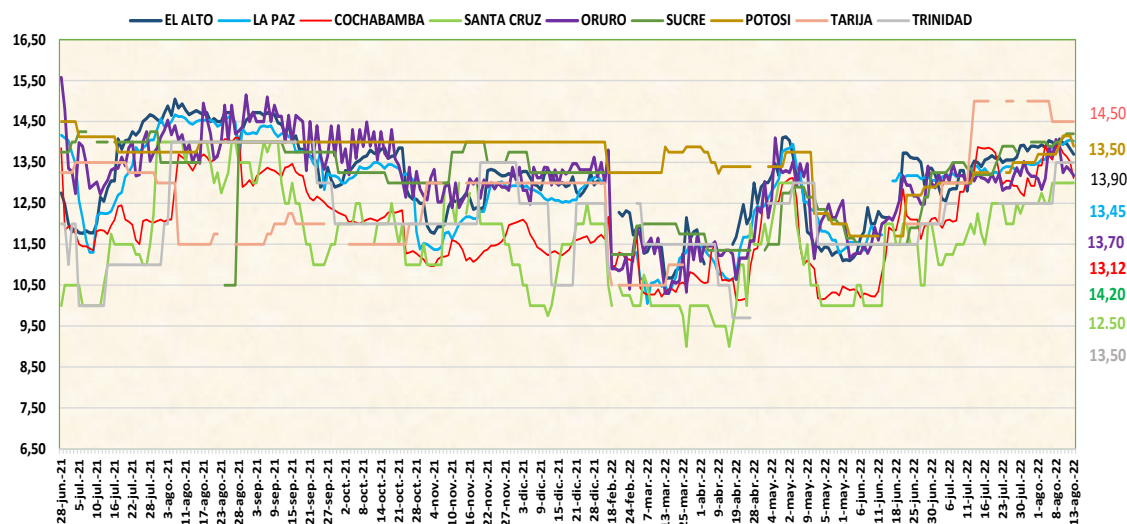

De acuerdo al reporte de esta jornada baja el precio de la carne de pollo en las ciudades de El Alto, La Paz, Cochabamba, Oruro y Potosí en todas sus marcas debido a los nuevos volúmenes de ingreso incrementando la oferta en los centros de abasto.

13 DE AGOSTO DE 2022

AZUCAR BLANCO — MARCAS

CIUDAD	LA BELGICA		UNAGRO		GUABIRÁ		SAN AURELIO		BERMEJO	
	Bs/qg	Bs/Kg	Bs/qg	Bs/Kg	Bs/qg	Bs/Kg	Bs/qg	Bs/Kg	Bs/qg	Bs/Kg
EI ALTO	n.i.o.	n.i.o.	n.i.o.	n.i.o.	n.i.o.	n.i.o.	205.00	4.46	n.i.o.	n.i.o.
LA PAZ	210.00	4.57	n.i.o.	n.i.o.	205.00	4.46	210.00	4.57	n.i.o.	n.i.o.
COCHABAMBA	200.00	4.35	207.50	4.51	212.50	4.62	200.00	4.35	n.i.o.	n.i.o.
SANTA CRUZ	n.i.o.	n.i.o.	n.i.o.	n.i.o.	195.00	4.24	195.00	4.24	n.i.o.	n.i.o.
ORURO	n.i.o.	n.i.o.	212.50	4.62	n.i.o.	n.i.o.	210.00	4.57	215.00	4.67
SUCRE	n.i.o.	n.i.o.	192.50	4.18	n.i.o.	n.i.o.	195.00	4.24	195.00	4.24
TARIJA	n.i.o.	n.i.o.	n.i.o.	n.i.o.	n.i.o.	n.i.o.	n.i.o.	n.i.o.	220.00	4.78
POTOSI	n.i.o.	n.i.o.	n.i.o.	n.i.o.	n.i.o.	n.i.o.	210.00	4.57	210.00	4.57
TRINIDAD	n.i.o.	n.i.o.	n.i.o.	n.i.o.	198.50	4.32	n.i.o.	n.i.o.	n.i.o.	n.i.o.

De acuerdo al reporte de esta jornada en la ciudad de Cochabamba sube el precio del azúcar blanco de la marca UNAGRO debido al ingreso de producto con precios determinados.

REFERENCIA:

Alza (Red) Baja (Green) Se mantiene (Yellow)

n.i.o.: No Ingreso Oferta

Fuente: OAP-MDRyT

COMENTARIO 2022

	El Alto: Haba proveniente de La Paz (Cairoma), Pimentón de La Paz (Sorata) debido al ingreso de productos frescos de buena calidad, Nabo de Cochabamba por la baja oferta en los centros de abasto al igual que la Mandarina Japonesa de La Paz (Alto Beni), Carne de res en gancho de Santa Cruz y Beni por los bajos volúmenes de ingreso al mercado.		Oruro: Aji en vaina proveniente de Chuquisaca (San Pablo de Huacareta), Tomate Perita de Tarija, Santa Cruz (Saipina) por el ingreso de productos frescos al igual que el Nabo de Cochabamba, Vainita Blanca de La Paz (Inquisivi), Cochabamba, Frutilla de Santa Cruz (Comarapa) debido a la variación de precios al igual que la Toronja Ruby Red de La Paz (Alto Beni), Trinidad, Piña Pucallpa de Cochabamba (Entre Ríos Bulu Bulu) por la baja oferta en el mercado al igual que la Carne de cerdo en gancho de Santa Cruz, Arroz económico de Santa Cruz debido a la variabilidad de precios entre centros de abasto al igual que la Leche en polvo de Cochabamba, Manzana Red Delicious IMPORTADO de Argentina por la baja en oferta.
	Arveja procedente de La Paz (Sorata) por el ingreso de productos en alto volumen desde lugar de procedencia al igual que el Maíz choclo de La Paz (Luribay), Vainita Blanca de La Paz (palca, Sorata) debido a las altas ofertas en el mercado, Zanahoria de Cochabamba (Sipe Sipe) por la comercialización de productos remanentes, Carne de pollo entero eviscerado de marcas IMBA, PIO RICO de Cochabamba por la baja demanda en el mercado.		Papa Huaycha proveniente de Cochabamba (Tiraque), La Paz (Inquisivi), Arveja de La Paz (Inquisivi), Cochabamba debido al alta en oferta al igual que la Naranja Injerto de Santa Cruz (Yapacaní), Cochabamba (Chimoré), Carne de Pollo entero eviscerado de la marca PIO RICO de Cochabamba por el ingreso en alto volumen, Cebolla cabeza Roja de Cochabamba (mizque), Zanahoria de Oruro (Paria), Cochabamba por la comercialización de productos remanentes al igual que la Mandarina Japonesa de Santa Cruz (Yapacaní), Cochabamba (Chimoré).
	La Paz: Nabo proveniente de La Paz (Sorata) por el cambio de medida esta jornada se cotizo por arroba, Pimentón de La Paz (Sorata, Palca/Illimani) por la variabilidad de precios entre centros de abasto, Palta de La Paz (Caranavi) debido al ingreso de productos nuevos de otra procedencia, Toronja de Beni por la baja oferta en los centros de abasto.		Potosí: Ajo procedente de Potosí (Tupiza), Chuquisaca (Culpina), Tarija por el ingreso de productos frescos de buena calidad a igual que la Arveja de Chuquisaca (Culpina), Cebolla cabeza roja de Tarija, Cochabamba (Mizque) por los bajos volúmenes de ingreso, Pimentón californiano de Cochabamba (Mizque), Mandarina japonesa de Cochabamba debido a la variabilidad de precios en los centros de abasto al igual que la Naranja injerto de Cochabamba.
	Haba verde procedente de La Paz (Palca/Illimani, Sorata) debido al ingreso con nuevo precio desde las zonas de producción, Papaya Salvietti de La Paz (Alto Beni) por la alta oferta, Carne de pollo entero eviscerado de la marca SOFÍA de Santa Cruz por la variabilidad de precios entre las diferentes marcas, Carne de cerdo en gancho de Santa Cruz por la alta oferta del producto en el mercado, Surubí de La Paz (Rurrenabaque) por el nuevo ingreso del producto con nuevos precios, Girasol de Santa Cruz por la variación de precios, Durazno mediano IMPORTADO de Perú, Uva blanca IMPORTADO de Perú por la comercialización de productos remanentes.		Locoto proveniente de Cochabamba por el ingreso de productos de baja calidad, Nabo de Cochabamba (Mizque), Zapallo de Cochabamba (Mizque) por el ingreso de productos en nuevos volúmenes, Carne de pollo eviscerado de la marca IMBA de Cochabamba debido a los bajos volúmenes de ingresos desde las zonas de producción.
	Cochabamba: Papalisa Cáscara Roja proveniente de Cochabamba (Tiraque, Sacaba), Vainita blanca de Santa Cruz (Saipina, Comarapa), Cochabamba (Pojo) por ingreso de producto fresco en poco volumen para esta jornada al igual que el Zapallo de Cochabamba (Pojo/Maica Monte), Frutilla de Santa Cruz (Comarapa) esta jornada de cotizo de otro lugar de procedencia, Mandarina Japonesa de Santa Cruz (Yapacaní), Cochabamba (Villa Tunari), Naranja Injerto de Santa Cruz (Yapacaní), Cochabamba (Villa Tunari) por el ingreso de productos en bajo volumen y de mejor calidad al igual que la Piña Pucallpa de Cochabamba (Villa Tunari), Ajo de Tarija, Cochabamba (Parotani, Capinota), Aji en vaina de Sucre ingreso de productos frescos de mejor calidad al igual que el Locoto de Cochabamba (Pojo/Maica Monte), Tomate perita de Santa Cruz (Saipina), Cochabamba (Chapare, Pojo y Omereque), Maní con cascara roja de Sucre por ingreso de producto fresco en nuevos volúmenes al igual que la Manga Manzana IMPORTADO de Perú.		Sucre: Cebolla cabeza roja procedente de Tarija, Chuquisaca (Culpina) Cochabamba (Mizque) por el ingreso de productos frescos de buena calidad al igual que la Haba verde de Potosí (Betanzos/Quivi quivi), Chuquisaca (Culpina), Cochabamba, Mandarina encore de Santa Cruz (Yapacaní), Chuquisaca (San Pablo de Huacareta) debido a los nuevos volúmenes de ingreso al igual que la Mandarina japonesa de Santa Cruz (Yapacaní), Mandarina Criolla de Chuquisaca (San Pablo de Huacareta) debido a la baja oferta, Naranja injerto de La Paz (Alto Beni), Chuquisaca (San Pablo de Huacareta) por la variabilidad de precios entre centros de abasto.
	Limón Tahití procedente de Santa Cruz (Yapacaní), Limón Sutil de Santa Cruz (Yapacaní), Potosí (Toro Toro) por la variabilidad de precio en los centros de abasto, Carne de Pollo entero eviscerado de la marca IMBA, SOFIA y PIO RICO por el ingreso en alto volumen a los centros de abasto, Arveja de Cochabamba (Pojo), Santa Cruz (Comarapa), Chuquisaca (Rodeo), Cebolla cabeza roja de Cochabamba (Quillacollo, Mizque), Santa Cruz (Saipina) por la comercialización de productos remanentes al igual que el Nabo de Cochabamba (Capinota), Pimentón californiano de Santa Cruz (Saipina), Cochabamba (Pojo, Omereque), Zanahoria de Cochabamba (Capinota, Mizque) por el alta en oferta al igual que el Aji en vaina IMPORTADO de Perú.		Arveja proveniente de Chuquisaca (Culpina), Santa Cruz (Mairana, Vallegrande), Pimentón de Santa Cruz (Comarapa, Saipina), por el alta en oferta al igual que la Cebolla verde de Potosí (Betanzos/Quivi quivi), Chuquisaca (Sucre/Alamos, Tasa Pampa) por el alto volumen de ingreso de buena calidad, Locoto de Cochabamba por la comercialización de productos remanentes al igual que el Tomate de Tarija, Cochabamba (Mizque, Aiquile), Zapallo de Chuquisaca (Villa Mojocoya, Villa redención Pampa) por la variación de precios entre centros de abasto.
	Santa Cruz: Haba verde proveniente de Santa Cruz (Comarapa, Mairana), Lechuga crespita de Santa Cruz (Mairana) debido a la variabilidad de precios al igual que la Lechuga arropollada de Santa Cruz (Mairana), Cochabamba (Pampa Grande), Vainita de Santa Cruz (Mairana, Comarapa) por el ingreso de nuevos volúmenes y con precios nuevos desde el lugar de procedencia.		Tarija: Cebolla cabeza roja procedente de Cochabamba por los bajos volúmenes de ingreso al igual que la cebolla verde de Tarija (Cercado, Uriondo), plátano de Cochabamba por la baja en oferta.
			Cobija: Papa huaycha mediana proveniente de La Paz por el ingreso de nuevos productos a los centros de abasto.
			Tomate perita procedente de La Paz, Zanahoria debido a el alta en oferta en los mercados principales.

REFERENCIA:

Alza Baja Se mantiene

n.i.o.: No Ingreso Oferta

Fuente: OAP-MDRyT