



BOLETIN DE PRECIOS



N.º 154

BOLETIN DIARIO DE PRECIOS MAYORISTA

Martes, 13 de Septiembre de 2022

PRODUCTOS Y SUS CARACTERISTICAS	UNIDAD	EI ALTO			LA PAZ			COCHABAMBA			SANTA CRUZ			ORURO			TARIJA			SUCRE			POTOSI			COBUJA			TRINIDAD		
		12-09-22	13-09-22	VAR%	12-09-22	13-09-22	VAR%	12-09-22	13-09-22	VAR%	12-09-22	13-09-22	VAR%	12-09-22	13-09-22	VAR%	12-09-22	13-09-22	VAR%	12-09-22	13-09-22	VAR%	12-09-22	13-09-22	VAR%	12-09-22	13-09-22	VAR%			
TUBERCULOS - RAICES																															
Papa Desiree (Mediana)	@	40.63	40.63		45.63	45.63		47.78	47.78		46.25	46.25		47.78	45.14	-5.53	41.25	43.75	6.06	36.00	36.00		43.75	43.75		n.i.o.	n.i.o.		50.63	50.63	
Papa Huaycha o Imilla (Mediana)	@	55.31	55.31		55.93	55.93		53.19	53.61	0.79	51.00	51.00		50.56	50.69	0.26	n.i.o.	n.i.o.		39.00	39.00		50.00	50.00		75.00	75.00		49.00	49.00	
Papa Holandesa (Mediana) IMPORTADO	@	48.00	48.00		53.50	53.50		n.i.o.	n.i.o.		50.00	50.00		n.i.o.	47.78		n.i.o.	n.i.o.		n.i.o.	n.i.o.		n.i.o.	n.i.o.		60.00	60.00		n.i.o.	n.i.o.	
Papalisa Cáscara Roja o Amarilla (Mediana)	@	37.04	37.04		47.50	47.50		26.67	26.67		30.00	37.50	25.00	35.56	35.56		n.i.o.	n.i.o.		20.91	20.91		35.00	38.00	8.57	n.i.o.	n.i.o.		52.00	52.00	
Yuca (Mediano - Grande)	Kg.	2.17	2.28	5.07	2.39	2.50	4.60	1.96	2.07	5.61	1.74	2.17	24.71	3.04	3.04		2.61	2.61		2.43	2.43		2.17	2.17		2.61	2.61		2.24	2.24	
HORTALIZAS																															
Ajo	@	89.38	89.38		90.00	90.00		69.17	69.17		112.50	112.50		111.25	97.50	-12.36	117.50	117.50		125.00	127.50	2.00	100.00	100.00		184.00	184.00		247.25	247.25	
Ají en Vaina	@	320.00	320.00		345.00	345.00		220.00	220.00		200.00	200.00		390.00	390.00		275.00	275.00		150.00	152.50	1.67	210.00	210.00		n.i.o.	n.i.o.		438.00	438.00	
Ají en Vaina IMPORTADO	BOLSA @	320.00	320.00		380.00	380.00		330.00	330.00		350.00	350.00		450.00	440.00	-2.22	500.00	500.00		n.i.o.	n.i.o.		n.i.o.	n.i.o.		402.50	402.50		n.i.o.	n.i.o.	
Arveja Verde (Mediana)	@	88.50	95.00	7.34	100.00	110.00	10.00	80.00	80.00		85.00	90.00	5.88	100.00	98.75	-1.25	62.50	62.50		55.00	55.00		87.50	88.50	1.14	115.00	115.00		95.00	95.00	
Cebolla Verde (sin clasificar)	Kg.	2.61	2.61		n.i.o.	n.i.o.		2.87	2.70	-5.92	2.61	2.61		3.04	3.09	1.64	1.30	1.30		2.39	2.39		2.50	2.50		n.i.o.	n.i.o.		8.13	8.13	
Cebolla cabeza Roja (Mediana)	Kg.	3.30	3.13	-5.15	3.30	3.30		2.81	2.89	2.85	2.96	2.96		2.83	2.78	-1.77	2.83	2.83		2.79	2.79		3.04	3.15	3.62	n.i.o.	n.i.o.		4.35	4.35	
Cebolla cabeza Roja (Mediana) IMPORTADO	Kg.	3.72	3.72		n.i.o.	n.i.o.		n.i.o.	n.i.o.		n.i.o.	n.i.o.		n.i.o.	n.i.o.		n.i.o.	n.i.o.		n.i.o.	n.i.o.		n.i.o.	n.i.o.		4.35	4.35		n.i.o.	n.i.o.	
Haba Verde Grande	@	50.00	52.92	5.84	75.00	75.00		36.67	36.67		32.50	40.00	23.08	36.67	38.75	5.67	37.50	37.50		33.75	32.50	-3.70	50.00	50.00		92.00	92.00		110.00	110.00	
Locoto (Mediano)	Kg.	4.86	5.22	7.41	6.52	6.81	4.45	2.61	2.61		5.22	5.22		4.35	3.91	-10.11	6.96	6.96		4.35	4.35		5.04	5.04		12.17	12.17		n.i.o.	n.i.o.	
Maíz Choclo (Mediano)	100 unid.	220.00	220.00		216.00	226.00	4.63	222.50	225.00	1.12	293.33	293.33		200.00	200.00		n.i.o.	n.i.o.		n.i.o.	n.i.o.		n.i.o.	n.i.o.		n.i.o.	n.i.o.		250.00	250.00	
Nabo (Mediano)	@	20.00	22.15	10.75	31.00	31.00		16.67	16.67		25.00	25.00		28.00	26.67	-4.75	7.50	7.50		20.00	20.00		25.00	25.00		90.00	90.00		n.i.o.	n.i.o.	
Pimentón Californiano (sin clasificar)	Kg.	5.87	5.87		6.96	6.74	-3.16	6.09	6.09		3.48	4.13	18.68	6.96	6.96		2.17	2.17		5.43	5.43		5.65	5.65		12.17	12.17		11.13	11.13	
Tomate Perita Híbrido (Mediano)	Kg.	2.44	2.44		2.20	2.27	3.18	1.54	1.54		1.43	1.43		2.20	2.20		0.77	0.77		1.32	1.21	-8.33	1.76	1.76		n.i.o.	n.i.o.		1.71	1.71	
Tomate Perita Híbrido (Mediano) IMPORTADO	Kg.	n.i.o.	n.i.o.		n.i.o.	n.i.o.		n.i.o.	n.i.o.		n.i.o.	n.i.o.		n.i.o.	n.i.o.		n.i.o.	n.i.o.		n.i.o.	n.i.o.		n.i.o.	n.i.o.		4.40	4.40		n.i.o.	n.i.o.	
Vainita Blanca Arbustiva (sin clasificar)	Kg.	5.65	5.65		6.52	6.52		6.96	7.17	3.02	11.30	12.61	11.59	7.83	7.83		n.i.o.	n.i.o.		5.65	5.65		6.70	6.70		11.00	11.00		10.78	10.78	
Zanahoria (sin clasificar)	Kg.	2.64	2.64		3.01	3.01		1.91	1.93	1.05	3.29	2.97	-9.73	2.25	1.88	-16.44	1.09	1.30	19.27	2.28	2.17	-4.82	2.61	2.50	-4.21	4.35	4.35		4.35	4.35	
Zapallo .	Kg.	2.50	2.50		2.07	2.07		2.39	2.39		2.39	2.39		2.72	2.83	4.04	2.17	2.17		1.52	1.63	7.24	2.39	2.39		3.50	3.50		3.70	3.70	

REFERENCIA:



Alza



Baja



Se mantiene

n.i.o.: No Ingreso Oferta

Fuente: OAP-MDRyT

PRECIOS MAYORISTA DE PRODUCTOS AGROPECUARIOS Y AGROINDUSTRIALES

PRODUCTOS Y SUS CARACTERISTICAS	UNIDAD	EL ALTO			LA PAZ			COCHABAMBA			SANTA CRUZ			ORURO			TARIJA			SUCRE			POTOSI			COBIJA			TRINIDAD		
		12-09-22	13-09-22	VAR%	12-09-22	13-09-22	VAR%	12-09-22	13-09-22	VAR%	12-09-22	13-09-22	VAR%	12-09-22	13-09-22	VAR%	12-09-22	13-09-22	VAR%	12-09-22	13-09-22	VAR%	12-09-22	13-09-22	VAR%	12-09-22	13-09-22	VAR%	12-09-22	13-09-22	VAR%
FRUTAS																															
Banana Cavendish (Mediana)	100 unid.	29.00	29.00		31.00	31.00		29.00	29.00		29.16	29.16		30.00	29.00	-3.33	45.00	45.00		31.00	33.50	8.06	32.00	32.00		n.i.o.	n.i.o.		40.18	40.18	
Damasco (Mediano)	100 unid.	n.i.o.	n.i.o.		n.i.o.	n.i.o.		n.i.o.	n.i.o.		n.i.o.	n.i.o.		n.i.o.	n.i.o.		n.i.o.	n.i.o.		n.i.o.	n.i.o.		n.i.o.	n.i.o.		n.i.o.	n.i.o.		n.i.o.	n.i.o.	
Durazno (Mediano)	100 unid.	n.i.o.	n.i.o.		n.i.o.	n.i.o.		n.i.o.	n.i.o.		n.i.o.	n.i.o.		n.i.o.	n.i.o.		n.i.o.	n.i.o.		n.i.o.	n.i.o.		n.i.o.	n.i.o.		n.i.o.	n.i.o.		n.i.o.	n.i.o.	
Durazno (Mediano) IMPORTADO	100 unid.	65.63	65.63		63.33	66.67	5.27	91.00	91.00		n.i.o.	n.i.o.		n.i.o.	n.i.o.		n.i.o.	n.i.o.		n.i.o.	n.i.o.		n.i.o.	n.i.o.		104.17	104.17		n.i.o.	n.i.o.	
Frutilla (sin clasificar)	CAJA 100 unid.	24.00	24.00		n.i.o.	20.00		27.00	29.00	7.41	n.i.o.	n.i.o.		28.00	28.00		16.00	16.00		25.00	25.00		n.i.o.	n.i.o.		n.i.o.	n.i.o.		n.i.o.	n.i.o.	
Limón Tahiti (Mediano)	100 unid.	35.00	35.00		49.00	49.00		40.00	43.00	7.50	40.00	40.00		42.50	40.00	-5.88	22.50	22.50		45.00	47.50	5.56	40.00	40.00		60.00	60.00		35.00	35.00	
Limón Sutil (Mediano)	100 unid.	35.00	35.00		n.i.o.	n.i.o.		37.50	37.50		40.00	40.00		47.50	45.00	-5.26	n.i.o.	n.i.o.		35.00	35.00		33.00	33.00		60.00	60.00		35.00	35.00	
Mandarina Criolla (Mediana)	100 unid.	42.50	42.50		50.00	n.i.o.		n.i.o.	n.i.o.		n.i.o.	n.i.o.		n.i.o.	40.00		n.i.o.	n.i.o.		40.00	40.00		30.00	30.00		n.i.o.	n.i.o.		n.i.o.	n.i.o.	
Mandarina Japonesa (Mediano - Grande)	100 unid.	47.50	47.50		41.00	39.00	-4.88	37.50	37.50		n.i.o.	n.i.o.		50.00	50.00		n.i.o.	n.i.o.		35.00	35.00		32.00	32.00		60.00	60.00		40.00	40.00	
Manga Manzana (Mediana)	100 unid.	n.i.o.	n.i.o.		n.i.o.	n.i.o.		n.i.o.	n.i.o.		n.i.o.	n.i.o.		n.i.o.	n.i.o.		n.i.o.	n.i.o.		n.i.o.	n.i.o.		n.i.o.	n.i.o.		n.i.o.	n.i.o.		n.i.o.	n.i.o.	
Manga Manzana (Mediana) IMPORTADO	CAJA 100 unid.	400.00	400.00		n.i.o.	n.i.o.		525.00	525.00		n.i.o.	n.i.o.		500.00	500.00		n.i.o.	n.i.o.		n.i.o.	n.i.o.		n.i.o.	n.i.o.		n.i.o.	n.i.o.		n.i.o.	n.i.o.	
Manzana (Mediana)	100 unid.	n.i.o.	n.i.o.		n.i.o.	n.i.o.		n.i.o.	n.i.o.		n.i.o.	n.i.o.		n.i.o.	n.i.o.		n.i.o.	n.i.o.		n.i.o.	n.i.o.		n.i.o.	n.i.o.		176.00	176.00		n.i.o.	n.i.o.	
Manzana Red Delicious Mapleado (Mediana) IMPORTADO	100 unid.	170.83	170.83		195.45	195.45		145.00	145.00		210.00	210.00		158.33	158.33		160.00	160.00		152.00	152.00		160.00	160.00		n.i.o.	n.i.o.		150.00	150.00	
Naranja Injerto (Mediano)	100 unid.	26.50	26.50		27.00	27.00		26.50	26.50		18.00	18.00		29.00	29.00		n.i.o.	n.i.o.		31.00	30.00	-3.23	32.00	32.00		60.00	60.00		40.00	40.00	
Naranja Criolla (Mediana)	100 unid.	26.50	26.50		n.i.o.	n.i.o.		15.00	15.00		n.i.o.	n.i.o.		n.i.o.	40.00		20.00	25.00	25.00	40.00	40.00		32.00	32.00		n.i.o.	n.i.o.		n.i.o.	n.i.o.	
Palta Bacon (Mediano)	100 unid.	520.00	520.00		580.00	580.00		475.00	475.00		n.i.o.	n.i.o.		n.i.o.	n.i.o.		260.00	280.00	7.69	250.00	250.00		260.00	260.00		n.i.o.	n.i.o.		195.00	195.00	
Papaya Salvietti (Mediana)	100 unid.	600.00	600.00		580.00	580.00		325.00	325.00		550.00	550.00		600.00	600.00		300.00	300.00		500.00	500.00		500.00	500.00		333.33	333.33		450.00	450.00	
Piña Pucallpa (Mediana)	100 unid.	810.00	810.00		860.00	860.00		350.00	350.00		500.00	500.00		820.00	820.00		700.00	700.00		800.00	800.00		830.00	830.00		n.i.o.	n.i.o.		700.00	700.00	
Plátano (Mediano)	100 unid.	40.00	40.00		47.50	47.50		37.50	37.50		28.57	28.57		50.00	50.00		50.00	50.00		35.00	35.00		45.00	45.00		66.67	66.67		60.00	60.00	
Sandia (Mediano)	Kg.	2.50	2.50		3.15	3.15		3.96	3.96		2.17	2.17		2.61	2.61		1.74	1.74		3.04	2.93	-3.62	2.72	2.72		n.i.o.	n.i.o.		2.42	2.42	
Toronda Ruby Red (Mediana)	100 unid.	90.00	90.00		92.50	92.50		75.00	75.00		75.00	75.00		120.00	120.00		50.00	50.00		70.00	70.00		90.00	90.00		80.00	80.00		42.50	42.50	
Uva Negra	Kg.	n.i.o.	n.i.o.		n.i.o.	n.i.o.		9.78	9.78		n.i.o.	n.i.o.		n.i.o.	n.i.o.		n.i.o.	n.i.o.		n.i.o.	n.i.o.		n.i.o.	n.i.o.		n.i.o.	n.i.o.		n.i.o.	n.i.o.	
Uva Blanca	Kg.	15.49	15.76	1.74	n.i.o.	15.22		10.87	10.87		12.87	11.77	-8.55	n.i.o.	n.i.o.		n.i.o.	n.i.o.		11.30	11.30		n.i.o.	n.i.o.		n.i.o.	n.i.o.		n.i.o.	n.i.o.	
Uva Negra IMPORTADO	Kg.	10.38	10.38		10.38	11.36	9.44	10.87	10.87		11.36	11.36		10.87	10.87		n.i.o.	n.i.o.		n.i.o.	n.i.o.		n.i.o.	n.i.o.		13.91	13.91		n.i.o.	n.i.o.	
Uva Blanca IMPORTADO	Kg.	12.85	12.85		n.i.o.	n.i.o.		n.i.o.	n.i.o.		16.64	15.42	-7.33	n.i.o.	n.i.o.		n.i.o.	n.i.o.		20.00	20.00		n.i.o.	n.i.o.		19.13	19.13		n.i.o.	n.i.o.	
CARNES - HUEVOS																															
Carne de Pollo entero eviscerado	Kg.	12.23	12.03	-1.64	11.88	12.27	3.28	11.62	11.62		11.00	11.00		12.38	12.12	-2.10	14.50	14.50		15.00	14.75	-1.67	12.55	12.55		17.25	17.25		11.50	11.50	
Carne de cerdo en gancho	Kg.	19.50	19.50		20.00	20.00		19.00	19.00		16.00	16.00		20.50	20.50		21.00	21.00		17.00	17.00		20.00	20.00		24.00	24.00		17.50	17.50	
Carne de res en gancho	Kg.	22.50	22.75	1.11	22.50	22.75	1.11	22.50	22.50		18.00	18.00		24.00	24.00		22.50	22.50		24.00	24.00		24.00	24.00		24.00	24.00		18.00	18.00	
Huevo (Primera Calidad)	unid.	0.69	0.69		0.72	0.72		0.62	0.62		0.61	0.61		0.63	0.64	1.59	0.70	0.70		0.60	0.60		0.69	0.69		0.69	0.69		0.80	0.80	
Pacú	Kg.	n.i.o.	n.i.o.		29.00	29.00		18.50	18.50		25.00	25.00		27.00	27.00		n.i.o.	n.i.o.		25.00	25.00		n.i.o.	n.i.o.		n.i.o.	n.i.o.		32.00	32.00	
Pejerrey	Kg.	50.43	50.43		n.i.o.	n.i.o.		n.i.o.	n.i.o.		n.i.o.	n.i.o.		n.i.o.	n.i.o.		n.i.o.	n.i.o.		n.i.o.	n.i.o.		n.i.o.	n.i.o.		n.i.o.	n.i.o.		n.i.o.	n.i.o.	
Sabalo	Kg.	n.i.o.	n.i.o.		n.i.o.	n.i.o.		14.75	14.75		n.i.o.	n.i.o.		24.00	24.00		n.i.o.	n.i.o.		22.00	22.00		16.00	17.00	6.25	n.i.o.	n.i.o.		n.i.o.	n.i.o.	
Sabalo - IMPORTADO	Kg.	n.i.o.	n.i.o.		n.i.o.	n.i.o.		18.75	18.75		18.75	18.75		22.00	22.00		8.50	n.i.o.		22.50	22.50		16.00	17.00	6.25	n.i.o.	n.i.o.		n.i.o.	n.i.o.	
Surubí	Kg.	n.i.o.	n.i.o.		30.00	30.00		30.00	30.00		40.00	40.00		32.00	32.00		n.i.o.	n.i.o.		n.i.o.	n.i.o.		n.i.o.	n.i.o.		n.i.o.	n.i.o.		30.00	30.00	
Trucha	Kg.	26.96	26.96		30.87	30.00	-2.82	30.00	30.00		n.i.o.	n.i.o.		34.78	34.78		n.i.o.	n.i.o.		n.i.o.	n.i.o.		n.i.o.	n.i.o.		n.i.o.	n.i.o.		n.i.o.	n.i.o.	

REFERENCIA: ■ Alza ■ Baja ■ Se mantiene n.i.o.: No Ingreso Oferta

Fuente: OAP-MDRyT

PRECIOS MAYORISTA DE PRODUCTOS AGROPECUARIOS Y AGROINDUSTRIALES

PRODUCTOS Y SUS CARACTERISTICAS	UNIDAD	EI ALTO			LA PAZ			COCHABAMBA			SANTA CRUZ			ORURO			TARIJA			SUCRE			POTOSI			COBIJA			TRINIDAD		
		12-09-22	13-09-22	VAR%	12-09-22	13-09-22	VAR%	12-09-22	13-09-22	VAR%	12-09-22	13-09-22	VAR%	12-09-22	13-09-22	VAR%	12-09-22	13-09-22	VAR%	12-09-22	13-09-22	VAR%	12-09-22	13-09-22	VAR%	12-09-22	13-09-22	VAR%	12-09-22	13-09-22	VAR%
GRANOS - AGROINDUSTRIALES																															
Aceite vegetal envasado	BIDON 900 cc.	n.i.o.	n.i.o.		n.i.o.	n.i.o.		11.25	11.25		11.25	11.25		12.00	12.00		11.60	11.60		10.00	10.00		12.00	12.00		12.08	12.08		12.25	12.25	
Aceite vegetal a granel	Lt.	11.00	11.00		10.90	10.90		11.00	11.00		11.00	11.00		11.00	11.00		n.i.o.	n.i.o.		10.00	10.00		11.50	11.50		n.i.o.	n.i.o.		n.i.o.	n.i.o.	
Aceite vegetal envasado IMPORTADO	BIDON 900 cc.	10.13	10.13		10.01	10.01		9.45	9.45		9.23	9.23		9.90	9.90		9.00	9.00		9.00	9.00		9.00	9.00		12.00	12.00		n.i.o.	n.i.o.	
Amaranto	46 Kg.	n.i.o.	n.i.o.		n.i.o.	n.i.o.		n.i.o.	n.i.o.		n.i.o.	n.i.o.		n.i.o.	n.i.o.		n.i.o.	n.i.o.		400.00	400.00		n.i.o.	n.i.o.		n.i.o.	n.i.o.		n.i.o.	n.i.o.	
Arroz de primera	qq.	285.00	285.00		275.00	275.00		262.50	262.50		260.00	260.00		300.00	300.00		295.00	295.00		280.00	280.00		280.00	280.00		n.i.o.	n.i.o.		200.00	200.00	
Arroz económico	qq.	230.00	230.00		210.00	210.00		190.00	190.00		180.00	180.00		217.50	220.00	1.15	n.i.o.	n.i.o.		180.00	180.00		190.00	190.00		n.i.o.	n.i.o.		150.00	150.00	
Arroz de segunda	qq.	260.00	260.00		235.00	235.00		230.00	230.00		230.00	230.00		275.00	275.00		250.00	250.00		225.00	225.00		230.00	230.00		n.i.o.	n.i.o.		170.00	170.00	
Arroz de primera IMPORTADO	qq.	215.00	215.00		220.00	220.00		287.50	287.50		192.50	192.50		n.i.o.	n.i.o.		240.00	240.00		236.90	236.90		230.00	230.00		245.33	245.33		n.i.o.	n.i.o.	
Azúcar blanco	qq.	218.00	218.00		218.33	218.33		210.00	210.00		205.00	205.00		217.50	217.50		210.00	210.00		220.00	220.00		210.00	210.00		n.i.o.	n.i.o.		217.50	217.50	
Azúcar blanco IMPORTADO	SACO qq.	n.i.o.	n.i.o.		n.i.o.	n.i.o.		n.i.o.	n.i.o.		n.i.o.	n.i.o.		n.i.o.	n.i.o.		n.i.o.	n.i.o.		202.40	202.40		n.i.o.	n.i.o.		222.33	222.33		n.i.o.	n.i.o.	
Café molido	Kg.	44.00	44.00		43.00	43.00		38.00	38.00		48.00	48.00		n.i.o.	n.i.o.		60.00	60.00		54.00	54.00		45.00	45.00		n.i.o.	n.i.o.		n.i.o.	n.i.o.	
Café en grano (Mediano)	qq.	2300.00	2300.00		n.i.o.	n.i.o.		3841.00	3841.00		n.i.o.	n.i.o.		n.i.o.	n.i.o.		4600.00	4600.00		n.i.o.	n.i.o.		n.i.o.	n.i.o.		n.i.o.	n.i.o.		n.i.o.	n.i.o.	
Cebada en grano	@	50.00	50.00		47.50	47.50		40.00	40.00		n.i.o.	n.i.o.		50.00	50.00		70.00	70.00		60.00	60.00		50.00	50.00		n.i.o.	n.i.o.		n.i.o.	n.i.o.	
Charque de llama	Kg.	67.10	67.10		63.64	63.64		70.00	70.00		n.i.o.	n.i.o.		150.00	150.00		n.i.o.	n.i.o.		n.i.o.	n.i.o.		90.00	90.00		n.i.o.	n.i.o.		n.i.o.	n.i.o.	
Chuño (Mediano)	qq.	350.00	350.00		350.00	350.00		355.00	355.00		340.00	340.00		375.00	370.00	-1.33	460.00	460.00		450.00	450.00		440.00	440.00		n.i.o.	n.i.o.		n.i.o.	n.i.o.	828.00
Fideo	@	80.00	80.00		80.00	80.00		80.00	80.00		80.00	80.00		86.50	86.50		95.00	95.00		90.00	90.00		85.00	85.00		95.00	95.00		90.90	90.90	
Frejol Negro (Mediano)	qq.	340.00	340.00		350.00	350.00		300.00	300.00		270.00	270.00		n.i.o.	n.i.o.		410.00	410.00		320.00	320.00		n.i.o.	n.i.o.		n.i.o.	n.i.o.		n.i.o.	n.i.o.	
Girasol (Pequeño color café rayado)	qq.	n.i.o.	n.i.o.		600.00	600.00		410.00	410.00		470.00	470.00		n.i.o.	n.i.o.		n.i.o.	n.i.o.		560.00	560.00		n.i.o.	n.i.o.		n.i.o.	n.i.o.		n.i.o.	n.i.o.	
Harina blanca	46 Kg.	235.11	235.11		237.67	237.67		227.70	227.70		248.40	248.40		n.i.o.	n.i.o.		n.i.o.	n.i.o.		240.00	240.00		n.i.o.	n.i.o.		266.80	266.80		250.70	250.70	
Harina blanca IMPORTADO	SACO 46 Kg.	220.80	220.80		223.10	223.10		231.54	231.54		230.00	230.00		230.00	230.00		213.90	213.90		207.00	207.00		202.40	202.40		312.80	312.80		253.00	253.00	
Leche fluida	BIDON 946 ml.	5.60	5.60		5.70	5.70		5.40	5.40		5.70	5.70		5.80	5.80		5.32	5.32		5.40	5.40		5.70	5.70		n.i.o.	n.i.o.		6.40	6.40	
Leche en polvo	LATA 2500 grs.	150.00	150.00		150.00	150.00		121.02	121.02		105.00	105.00		155.00	155.00		131.58	131.58		150.00	150.00		160.00	160.00		126.09	126.09		141.45	141.45	
Manteca de cerdo IMPORTADO	LATA 17 Kg.	n.i.o.	n.i.o.		n.i.o.	n.i.o.		n.i.o.	n.i.o.		305.47	305.47		n.i.o.	n.i.o.		297.50	297.50		306.00	306.00		280.00	280.00		n.i.o.	n.i.o.		n.i.o.	n.i.o.	
Manteca vegetal	CAJA 17 Kg.	276.25	276.25		284.22	284.22		292.19	292.19		292.19	302.81	3.63	265.63	265.63		255.00	255.00		276.25	276.25		297.50	297.50		n.i.o.	n.i.o.		270.94	294.84	8.82
Maní con cáscara rojo	qq.	340.00	340.00		375.00	375.00		315.00	315.00		285.00	285.00		480.00	485.00	1.04	380.00	380.00		350.00	350.00		380.00	380.00		n.i.o.	n.i.o.		n.i.o.	n.i.o.	
Maíz Blanco (Grande)	qq.	510.00	510.00		535.00	535.00		455.00	455.00		520.00	520.00		535.00	530.00	-0.93	290.00	290.00		540.00	540.00		460.00	460.00		n.i.o.	n.i.o.		n.i.o.	n.i.o.	
Maíz amarillo duro	qq.	115.00	115.00		142.50	142.50		105.00	105.00		85.00	85.00		150.00	150.00		85.00	85.00		200.00	200.00		160.00	160.00		n.i.o.	n.i.o.		115.00	115.00	
Maíz amarillo duro IMPORTADO	qq.	n.i.o.	n.i.o.		n.i.o.	n.i.o.		n.i.o.	n.i.o.		85.00	85.00		n.i.o.	n.i.o.		85.00	85.00		n.i.o.	n.i.o.		n.i.o.	n.i.o.		110.40	110.40		n.i.o.	n.i.o.	
Quinua Real	qq.	433.33	433.33		620.00	620.00		475.00	475.00		500.00	500.00		640.00	640.00		600.00	600.00		470.00	470.00		600.00	600.00		n.i.o.	n.i.o.		n.i.o.	n.i.o.	
Sorgo	qq.	120.00	120.00		140.00	140.00		105.00	105.00		80.00	80.00		160.00	160.00		n.i.o.	n.i.o.		90.00	90.00		135.00	135.00		n.i.o.	n.i.o.		n.i.o.	n.i.o.	
Soya en grano	qq.	210.00	210.00		240.00	240.00		n.i.o.	n.i.o.		185.00	185.00		n.i.o.	n.i.o.		170.00	170.00		250.00	250.00		n.i.o.	n.i.o.		n.i.o.	n.i.o.		n.i.o.	n.i.o.	
Sésamo (Escobero)	qq.	520.00	520.00		n.i.o.	n.i.o.		n.i.o.	n.i.o.		520.00	520.00		n.i.o.	n.i.o.		n.i.o.	n.i.o.		480.00	480.00		n.i.o.	n.i.o.		n.i.o.	n.i.o.		n.i.o.	n.i.o.	
Trigo en grano	qq.	215.00	215.00		180.00	180.00		290.00	290.00		n.i.o.	n.i.o.		245.00	250.00	2.04	240.00	240.00		220.00	220.00		195.00	195.00		n.i.o.	n.i.o.		n.i.o.	n.i.o.	
Trigo pelado	qq.	325.00	325.00		325.00	325.00		320.00	320.00		310.00	310.00		330.00	330.00		320.00	320.00		355.00	350.00	-1.41	340.00	340.00		n.i.o.	n.i.o.		n.i.o.	n.i.o.	
Tunta	qq.	830.00	830.00		910.00	910.00		525.00	525.00		670.00	670.00		980.00	960.00	-2.04	800.00	800.00		n.i.o.	n.i.o.		n.i.o.	n.i.o.		n.i.o.	n.i.o.		n.i.o.	n.i.o.	
Tunta . IMPORTADO	50 Kg.	1000.00	1000.00		1175.00	1175.00		790.00	790.00		n.i.o.	n.i.o.		970.00	970.00		n.i.o.	n.i.o.		n.i.o.	n.i.o.		n.i.o.	n.i.o.		n.i.o.	n.i.o.		n.i.o.	n.i.o.	

Nota: El precio de pollo que se reflejan en el boletín diario correspondiente a la ciudad de Tarija, pertenece a la producción local.

REFERENCIA: ■ Alza ■ Baja ■ Se mantiene n.i.o.: No Ingreso Oferta

Fuente: OAP-MDRyT

“Se autoriza la reproducción total o parcial de la información citando la fuente MDRyT – OAP”

OBSERVATORIO AGROAMBIENTAL Y PRODUCTIVO

Sitio web: <http://www.observatorioagro.gob.bo/>

PRECIOS MAYORISTAS DE LA CARNE DE POLLO ENTERO EVISCERADO Y AZÚCAR BLANCO

13 DE SEPTIEMBRE DE 2022

CARNE DE POLLO — AGENCIA

CIUDAD	SOFÍA	IMBA	C.C.	PIO RICO	PROMEDIO
EI ALTO	12.00	11.90	n.i.o.	12.20	12,03
LA PAZ	12.25	12.15	n.i.o.	12.40	12,27
COCHABAMBA	12.00	11.10	n.i.o.	11.75	11,62
SANTA CRUZ	11.00	n.i.o.	n.i.o.	n.i.o.	11,00
ORURO	12.50	11.75	n.i.o.	n.i.o.	12,13
SUCRE	15.00	14.50	n.i.o.	n.i.o.	14,75
POTOSI	n.i.o.	12.50	12.60	n.i.o.	12,55
TRINIDAD	11.50	n.i.o.	n.i.o.	n.i.o.	11,50

De acuerdo al reporte de esta jornada, sube el precio de la carne de pollo en las ciudades de El Alto y La Paz de las marcas SOFÍA, IMBA y PIO RICO debido a la alta demanda. Bajo de precio por la alta oferta por el ingreso de productos frescos.

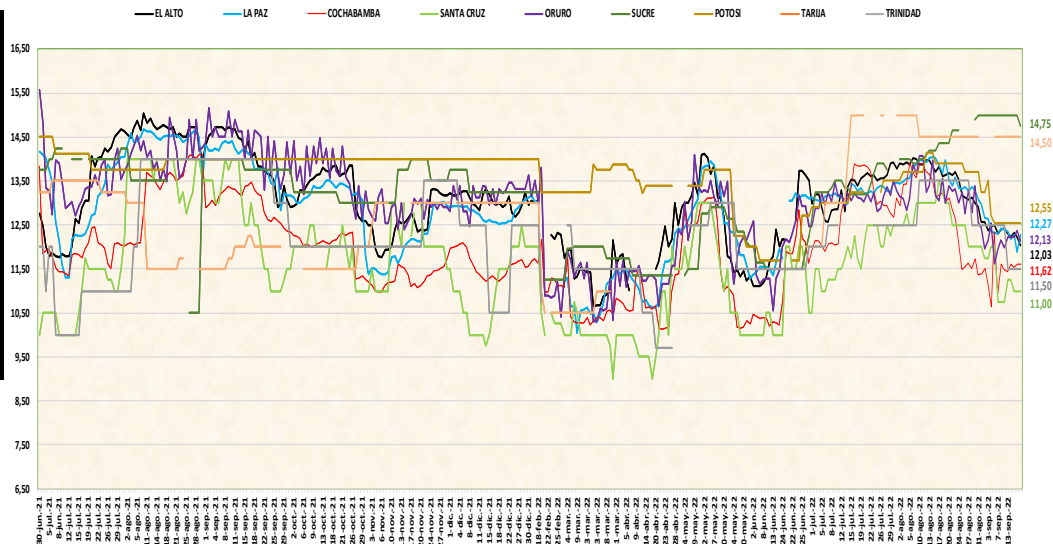

13 DE SEPTIEMBRE DE 2022

AZUCAR BLANCO – MARCAS

CIUDAD	LA BELGICA		UNAGRO		GUABIRÁ		SAN AURELIO		BERMEJO	
	Bs/qq	Bs/Kg	Bs/qq	Bs/Kg	Bs/qq	Bs/Kg	Bs/qq	Bs/Kg	Bs/qq	Bs/Kg
EI ALTO	n.i.o.	n.i.o.	216.50	4.71	n.i.o.	n.i.o.	218.00	4.74	n.i.o.	n.i.o.
LA PAZ	n.i.o.	n.i.o.	n.i.o.	n.i.o.	n.i.o.	n.i.o.	218.33	4.75	n.i.o.	n.i.o.
COCHABAMBA	210.00	4.57	210.00	4.57	220.00	4.78	210.00	4.57	n.i.o.	n.i.o.
SANTA CRUZ	n.i.o.	n.i.o.	n.i.o.	n.i.o.	205.00	4.46	205.00	4.46	n.i.o.	n.i.o.
ORURO	n.i.o.	n.i.o.	n.i.o.	n.i.o.	n.i.o.	n.i.o.	217.50	4.73	220.00	4.78
SUCRE	n.i.o.	n.i.o.	220.00	4.78	n.i.o.	n.i.o.	220.00	4.78	225.00	4.89
TARIJA	n.i.o.	n.i.o.	n.i.o.	n.i.o.	n.i.o.	n.i.o.	n.i.o.	n.i.o.	210.00	4.57
POTOSI	n.i.o.	n.i.o.	n.i.o.	n.i.o.	n.i.o.	n.i.o.	210.00	4.57	210.00	4.57
TRINIDAD	n.i.o.	n.i.o.	n.i.o.	n.i.o.	217.50	4.73	n.i.o.	n.i.o.	n.i.o.	n.i.o.

De acuerdo a los reportes de las ocho ciudades capitales, el precio del azúcar blanco se mantiene estable, y la oferta es normal en los centros de abasto.

REFERENCIA:

■ Alza ■ Baja ■ Se mantiene

n.i.o.: No Ingreso Oferta

Fuente: OAP-MDRyT

COMENTARIOS 2022

	El Alto: Yuca proveniente de La Paz (Alto Beni) debido a la baja producción, Arveja de La Paz (Luribay, Sorata, Palca), Locoto de Cochabamba y La Paz (Illimani) debido a la baja oferta al igual que la Carne de res engancho de Santa Cruz, Trinidad, Haba verde de La Paz (Luribay, Sorata) por la variabilidad de precios entre puestos de venta, Nabo de La Paz (Achocalla) debido al ingreso con nuevos precios a los centros de abasto, Uva blanca de Santa Cruz (Saipina) debido a los bajos volúmenes de ingreso a los centros de abasto.		Oruro: Papa Huaycha proveniente de Cochabamba (Independencia), La Paz (Inquisivi), Oruro (Colquiri), Cebolla Verde de Cochabamba, Haba verde grande de La Paz (Inquisivi), Cochabamba debido a los bajos volúmenes de ingreso al igual que el Zapallo de Cochabamba, Huevo de Cochabamba por la baja oferta al igual que el Maní con cáscara rojo de Cochabamba, Arroz económico de Santa Cruz debido a la variabilidad de precio entre puestos de venta al igual que el Trigo en grano de Cochabamba.
	Cebolla cabeza roja procedente de Cochabamba por la baja demanda en el mercado, Carne de pollo entero eviscerado de la marca SOFIA, IMBA de Santa Cruz, Cochabamba debido al alto volumen de ingreso desde las granjas.		Papa Desirée procedente de Tarija, Cochabamba, Ajo de Cochabamba, Cebolla cabeza Roja de Cochabamba (Mizque) debido a la comercialización de productos remanentes al igual que la Arveja de Cochabamba, La Paz (Inquisivi), Locoto de Cochabamba (Colomi), Nabo de Cochabamba, Zanahoria de Cochabamba, Oruro (Paria), Banana Cavendish de La Paz (Alto Beni), Cochabamba (Chimoré), Limón Tahití de La Paz (Alto Beni), Santa Cruz (Yapacani) por la alta oferta al igual que el Limón sutil de Potosí (Toro Toro), La Paz (Alto Beni), Chuño de La Paz (Patacamaya) por la sobre oferta para esta jornada, Maíz Blanco de Cochabamba debido a la variabilidad de precios entre puestos de venta al igual que la Tunta de La Paz (Collana), Ají en vaina IMPORTADO de Perú por la variación de precios entre centros de abasto.
	La Paz: Yuca proveniente de La Paz (Alto Beni), Locoto de La Paz (Cairoma), Cochabamba debido a los bajos volúmenes de ingreso al igual que el Maíz choclo de La Paz (Palca), Arveja de La Paz (Luribay, Cairoma), Cochabamba debido a la baja producción desde el lugar de procedencia, Tomate de La Paz (Luribay), Cochabamba y Tarija debido a la variabilidad de precios entre puestos de venta, Carne de pollo entero eviscerado de la marca IMBA, PIO RICO y SOFÍA de Cochabamba, Santa Cruz por la baja oferta, Durazno IMPORTADO de Perú debido al ingreso de productos frescos de buena calidad al igual que la Uva negra IMPORTADO de Perú.		Potosí: Papalisa cascara roja proveniente de Cochabamba debido a los bajos volúmenes de ingreso a causa de la helada al igual que la Arveja de Chuquisaca (Culpina), Potosí (Ckochas), Tarija, Cebolla cabeza roja de Tarija, Cochabamba (Mizque) por la variabilidad de precios, Sábalo de Tarija debido a la baja oferta, Sábalo IMPORTADO de Argentina debido a los bajos volúmenes de ingreso desde la zona de producción.
	Pimentón californiano procedente de La Paz (Lloja, Sorata) por la baja demanda en el mercado, Mandarina japonesa de La paz (Alto Beni) debido a la comercialización de productos remanentes, Trucha de La Paz (Taraco, Copacabana) por la variabilidad de precios entre puestos de venta.		Zanahoria procedente de Potosí (Betanzos), Tarija debido a los altos volúmenes de ingreso desde el lugar de procedencia.
	Cochabamba: Cebolla cabeza roja proveniente de Cochabamba (Quillacollo, Mizque), Santa Cruz (Saipina) debido al ingreso de productos en nuevos volúmenes, Maíz choclo de La Paz (Luribay) debido a los bajos volúmenes de ingreso al igual que la Vainita blanca de Santa Cruz (Saipina), Cochabamba (Pojo), Zanahoria de Cochabamba (Capinota, Mizque) debido ingreso de productos frescos en bajos volúmenes, Papa Huaycha de Cochabamba (Morochata, Tiraque, Pocona) por el ingreso de productos frescos al igual que la Yuca de Cochabamba (Villa Tunari, Chimoré), Frutilla de Santa Cruz (Comarapa) bajos volúmenes de ingreso a causa de la helada, Limón Tahití de Santa Cruz (Yapacani) debido al ingreso productos de buena Calidad.		Sucre: Ají en vaina proveniente de Chuquisaca (Monteagudo, San Pablo de Huacareta) debido a la variabilidad de precios, Ajo de Tarija, Banana de Cochabamba (Villa Tunari) debido a los bajos volúmenes de ingreso desde el lugar de procedencia, Zapallo de Chuquisaca (Villa Mojocoya Villa redención Pampa) a causa de la baja oferta, Limón Tahití de Santa Cruz (Yapacani) debido al ingreso de productos de buena calidad.
	Cebolla verde procedente de Cochabamba (Quillacollo, Punata y Sacaba) debido al ingreso de productos nuevos de diferentes procedencias.		Haba procedente de Potosí (Betanzos Quivi/Quivi), Chuquisaca (Culpina), Cochabamba debido la baja demanda y los nuevos ingresos, Tomate de Tarija, Cochabamba (Mizque, Aiquile) debido a la comercialización de productos remanentes al igual que la Zanahoria de Potosí (Betanzos Quivi/Quivi), Chuquisaca (Yamparaez Sotomayor, Villa Mojocoya Villa redención Pampa), Pollo entero eviscerado de la marca IMBA de Cochabamba a causa de los nuevos volúmenes de ingreso, Naranja injerto de La Paz (Alto Beni), Chuquisaca (San Pablo de Huacareta), Trigo pelado de Santa Cruz debido a la variabilidad de precios y los altos volúmenes de ingreso al igual que la Sandía de Cochabamba (Villa Tunari).
	Santa Cruz: Oca amarilla proveniente de Cochabamba (Colomi) debido al ingreso de en nuevos volúmenes con nuevos precios al igual que la Papalisa roja procedente de Cochabamba (Colomi, Pojo), Yuca de santa cruz (el torno), Cochabamba (Villa Tunari) debido a los bajos volúmenes de ingreso a causa de los bloqueos registrados en las carreteras de los municipios productores, Arveja de Santa Cruz (Mairana), Vainita verde de Santa Cruz (Mairana, Comarapa) debido a los bajos volúmenes de ingreso a causa de la helada al igual que la Haba verde de Santa Cruz (Comarapa), Pimentón de Cochabamba (Pampa Grande), Manteca vegetal marca GORDITO de Santa Cruz por la variabilidad de precios entre puestos de venta.		Tarija: Papa desirée proveniente de Tarija (Entre Ríos, Bermejo), Zanahoria de Tarija (Cercado El Puente) debido a los bajos volúmenes de ingreso desde el lugar de procedencia al igual que la Palta balcón de Tarija (Entre Ríos), Naranja de Tarija (Bermejo, Padcaya).
	Zanahoria procedente de Cochabamba (Pampa Grande), Santa Cruz (Mairana) debido a que esta jornada de cotizo de nuevos lugares de procedencia, Uva blanca de Santa Cruz (Saipina), Carne de pollo Mairareño de Santa Cruz por los nuevos volúmenes de ingreso y la alta oferta al igual que la Uva blanca IMPORTADO de Brasil.		Cobija: Manteca vegetal procedente de Cochabamba debido a la baja demanda que existe en el mercado.

REFERENCIA:

Alza Baja Se mantiene

n.i.o.: No Ingreso Oferta

Fuente: OAP-MDRyT