

BOLETIN DE PRECIOS



N.º 158

BOLETIN DIARIO DE PRECIOS MAYORISTA

Sábado, 17 de Septiembre de 2022

PRODUCTOS Y SUS CARACTERISTICAS	UNIDAD	EL ALTO			LA PAZ			COCHABAMBA			SANTA CRUZ			ORURO			TARIJA			SUCRE			POTOSI			COBIJA			TRINIDAD		
		16-09-22	17-09-22	VAR%	16-09-22	17-09-22	VAR%	16-09-22	17-09-22	VAR%	16-09-22	17-09-22	VAR%	16-09-22	17-09-22	VAR%	16-09-22	17-09-22	VAR%	16-09-22	17-09-22	VAR%	16-09-22	17-09-22	VAR%	16-09-22	17-09-22	VAR%			
TUBERCULOS - RAICES																															
Papa Desiree (Mediana)	@	50.28	49.27	-2.01	48.13	48.13		48.15	52.22	8.45	46.25	46.25		48.06	48.06		43.75	43.75		50.00	50.00		48.75	50.00	2.56	n.i.o.	n.i.o.		50.63	50.63	
Papa Huaycha o Imilla (Mediana)	@	57.78	57.78		57.47	57.47		54.44	56.11	3.07	54.00	54.00		54.86	56.94	3.79	n.i.o.	n.i.o.		54.00	54.00		53.75	55.00	2.33	68.75	68.75		49.00	49.00	
Papa Holandesa (Mediana) IMPORTADO	@	51.50	51.50		53.50	53.50		n.i.o.	n.i.o.		50.00	50.00		48.89	48.89		n.i.o.	n.i.o.		n.i.o.	n.i.o.		n.i.o.	n.i.o.		55.00	55.00		n.i.o.	n.i.o.	
Papalisa Cáscara Roja o Amarilla (Mediana)	@	38.89	38.89		47.50	47.50		26.67	26.67		40.00	40.00		36.67	36.67		n.i.o.	n.i.o.		22.27	24.55	10.24	38.00	38.00		n.i.o.	n.i.o.		52.00	52.00	
Yuca (Mediano - Grande)	Kg.	2.39	2.39		2.50	2.50		2.07	2.07		2.52	1.91	24.21	3.39	3.39		2.61	2.61		2.43	2.43		2.17	2.17		2.61	2.61		2.24	2.24	
HORTALIZAS																															
Ajo	@	87.50	87.50		100.00	100.00		69.17	65.83	-4.83	112.50	112.50		97.50	100.00	2.56	117.50	117.50		127.50	127.50		100.00	100.00		184.00	184.00		247.25	247.25	
Aji en Vaina	@	320.00	320.00		345.00	345.00		220.00	230.00	4.55	200.00	200.00		390.00	390.00		275.00	275.00		155.00	155.00		210.00	210.00		n.i.o.	n.i.o.		438.00	438.00	
Aji en Vaina IMPORTADO	BOLSA @	320.00	320.00		355.00	355.00		330.00	336.25	1.89	350.00	350.00		430.00	430.00		500.00	500.00		n.i.o.	n.i.o.		n.i.o.	n.i.o.		402.50	402.50		n.i.o.	n.i.o.	
Arveja Verde (Mediana)	@	102.13	102.00	-0.13	120.00	120.00		102.50	80.00	-21.95	95.00	95.00		105.00	115.00	9.52	65.00	65.00		62.50	95.00	52.00	95.00	100.00	5.26	115.00	120.75	5.00	95.00	95.00	
Cebolla Verde (sin clasificar)	Kg.	3.44	3.44		2.61	2.46	-5.75	2.59	2.59		2.61	2.61		3.13	3.13		1.30	1.30		3.04	2.61	-14.14	2.61	2.61		n.i.o.	n.i.o.		8.13	8.13	
Cebolla cabeza Roja (Mediana)	Kg.	3.13	3.13		3.30	3.30		2.83	3.05	7.77	2.96	2.96		2.96	3.04	2.70	2.83	2.83		2.79	2.99	7.17	3.15	3.15		n.i.o.	n.i.o.		4.35	4.35	
Cebolla cabeza Roja (Mediana) IMPORTADO	Kg.	3.72	3.72		n.i.o.	n.i.o.		n.i.o.	n.i.o.		n.i.o.	n.i.o.		n.i.o.	n.i.o.		n.i.o.	n.i.o.		n.i.o.	n.i.o.		n.i.o.	n.i.o.		4.00	4.00		n.i.o.	n.i.o.	
Haba Verde Grande	@	52.92	52.92		78.00	80.00	2.56	36.67	36.67		65.00	65.00		46.67	46.67		37.50	37.50		32.50	32.50		50.00	50.00		92.00	92.00		110.00	110.00	
Locoto (Mediano)	Kg.	6.52	6.52		6.96	6.96		3.30	3.65	10.61	5.22	5.22		6.96	6.96		6.09	6.09		4.35	4.35		5.22	5.22		12.17	12.17		n.i.o.	n.i.o.	
Maíz Choclo (Mediano)	100 unid.	221.11	225.18	1.84	226.00	230.00	1.77	200.00	202.50	1.25	n.i.o.	n.i.o.		200.00	200.00		n.i.o.	n.i.o.		n.i.o.	n.i.o.		n.i.o.	n.i.o.		n.i.o.	n.i.o.		250.00	250.00	
Nabo (Mediano)	@	22.15	22.15		28.57	28.57		16.11	16.11		25.00	25.00		27.67	27.67		8.75	10.00	14.29	20.00	20.00		25.00	25.00		90.00	90.00		n.i.o.	n.i.o.	
Pimentón Californiano (sin clasificar)	Kg.	6.36	6.36		6.74	6.74		6.63	7.17	8.14	3.48	3.48		6.96	6.96		2.61	2.61		6.30	6.09	-3.33	6.09	6.09		12.17	12.17		11.13	11.13	
Tomate Perita Híbrido (Mediano)	Kg.	2.44	2.44		2.34	2.20	-5.98	1.76	2.15	22.16	1.43	1.43		2.60	2.57	-1.15	0.99	0.99		1.32	1.32		2.02	2.02		n.i.o.	n.i.o.		1.71	1.71	
Tomate Perita Híbrido (Mediano) IMPORTADO	Kg.	n.i.o.	n.i.o.		n.i.o.	n.i.o.		n.i.o.	n.i.o.		n.i.o.	n.i.o.		n.i.o.	n.i.o.		n.i.o.	n.i.o.		n.i.o.	n.i.o.		n.i.o.	n.i.o.		4.40	4.40		n.i.o.	n.i.o.	
Vainita Blanca Arbutiva (sin clasificar)	Kg.	8.91	8.91		9.57	9.57		9.57	9.57		12.61	12.61		10.43	10.43		n.i.o.	n.i.o.		6.09	7.83	28.57	6.70	6.96	3.88	11.00	11.42	3.82	10.78	10.78	
Zanahoria (sin clasificar)	Kg.	2.53	2.53		2.72	2.72		1.93	1.93		3.07	3.07		2.10	2.10		1.41	1.52	7.80	2.39	2.79	16.74	2.39	2.39		4.35	4.35		4.35	4.35	
Zapallo.	Kg.	2.50	2.50		2.07	2.07		2.17	2.66	22.58	2.39	2.39		2.83	2.83		2.17	2.17		1.63	1.63		2.39	2.39		3.50	3.50		3.70	3.70	

REFERENCIA:



Alza



Baja



Se mantiene

n.i.o.: No Ingreso Oferta

Fuente: OAP-MDRyT

PRECIOS MAYORISTA DE PRODUCTOS AGROPECUARIOS Y AGROINDUSTRIALES

PRODUCTOS Y SUS CARACTERISTICAS	UNIDAD	EL ALTO			LA PAZ			COCHABAMBA			SANTA CRUZ			ORURO			TARJA			SUCRE			POTOSI			COBIJA			TRINIDAD		
		16-09-22	17-09-22	VAR%	16-09-22	17-09-22	VAR%	16-09-22	17-09-22	VAR%	16-09-22	17-09-22	VAR%	16-09-22	17-09-22	VAR%	16-09-22	17-09-22	VAR%	16-09-22	17-09-22	VAR%	16-09-22	17-09-22	VAR%	16-09-22	17-09-22	VAR%	16-09-22	17-09-22	VAR%
FRUTAS																															
Banana Cavendish (Mediana)	100 unid.	29.00	29.00		31.00	29.00	-6.45	29.00	29.00		29.16	29.16		29.00	28.00	-3.45	45.00	45.00		33.50	33.50		32.00	32.00		n.i.o.	n.i.o.		40.18	40.18	
Damasco (Mediano)	100 unid.	n.i.o.	n.i.o.		n.i.o.	n.i.o.		n.i.o.	n.i.o.		n.i.o.	n.i.o.		n.i.o.	n.i.o.		n.i.o.	n.i.o.		n.i.o.	n.i.o.		n.i.o.	n.i.o.		n.i.o.	n.i.o.		n.i.o.	n.i.o.	
Durazno (Mediano)	100 unid.	n.i.o.	n.i.o.		n.i.o.	n.i.o.		n.i.o.	n.i.o.		n.i.o.	n.i.o.		n.i.o.	n.i.o.		n.i.o.	n.i.o.		n.i.o.	n.i.o.		n.i.o.	n.i.o.		n.i.o.	n.i.o.		n.i.o.	n.i.o.	
Durazno (Mediano) IMPORTADO	100 unid.	65.63	65.63		66.67	66.67		91.00	91.00		n.i.o.	n.i.o.		n.i.o.	n.i.o.		n.i.o.	n.i.o.		n.i.o.	n.i.o.		n.i.o.	n.i.o.		104.17	104.17		n.i.o.	n.i.o.	
Frutilla (sin clasificar)	CAJA 100 unid.	26.00	26.00		23.50	25.00	6.38	25.00	25.00		30.00	30.00		28.00	28.00		16.00	16.00		25.00	25.00		n.i.o.	n.i.o.		n.i.o.	n.i.o.		n.i.o.	n.i.o.	
Limón Tahiti (Mediano)	100 unid.	35.00	35.00		49.00	49.00		43.50	47.50	9.20	40.00	40.00		40.00	40.00		22.50	22.50		50.00	50.00		40.00	40.00		60.00	60.00		35.00	35.00	
Limón Sutil (Mediano)	100 unid.	35.00	35.00		37.50	37.50		42.50	37.50	-11.76	40.00	40.00		45.00	45.00		n.i.o.	n.i.o.		35.00	35.00		33.00	33.00		60.00	60.00		35.00	35.00	
Mandarina Criolla (Mediana)	100 unid.	42.50	42.50		n.i.o.	n.i.o.		n.i.o.	n.i.o.		n.i.o.	n.i.o.		n.i.o.	n.i.o.		n.i.o.	n.i.o.		40.00	40.00		30.00	30.00		n.i.o.	n.i.o.		n.i.o.	n.i.o.	
Mandarina Japonesa (Mediano - Grande)	100 unid.	47.50	47.50		46.50	45.00	-3.23	37.50	37.50		n.i.o.	n.i.o.		50.00	50.00		n.i.o.	n.i.o.		35.00	35.00		32.00	32.00		60.00	60.00		40.00	40.00	
Manga Manzana (Mediana)	100 unid.	n.i.o.	n.i.o.		n.i.o.	n.i.o.		n.i.o.	n.i.o.		n.i.o.	n.i.o.		n.i.o.	n.i.o.		n.i.o.	n.i.o.		n.i.o.	n.i.o.		n.i.o.	n.i.o.		n.i.o.	n.i.o.		n.i.o.	n.i.o.	
Manga Manzana (Mediana) IMPORTADO	CAJA 100 unid.	400.00	400.00		n.i.o.	n.i.o.		525.00	550.00	4.76	n.i.o.	n.i.o.		437.50	450.00	2.86	n.i.o.	n.i.o.		n.i.o.	n.i.o.		n.i.o.	n.i.o.		n.i.o.	n.i.o.		n.i.o.	n.i.o.	
Manzana (Mediana)	100 unid.	n.i.o.	n.i.o.		n.i.o.	n.i.o.		n.i.o.	n.i.o.		n.i.o.	n.i.o.		n.i.o.	n.i.o.		n.i.o.	n.i.o.		n.i.o.	n.i.o.		n.i.o.	n.i.o.		n.i.o.	n.i.o.		176.00	176.00	
Manzana Red Delicious Mapleado (Mediana) IMPORTADO	100 unid.	170.83	170.83		186.36	186.36		155.00	155.00		210.00	210.00		158.33	158.33		160.00	160.00		152.00	152.00		160.00	160.00		n.i.o.	n.i.o.		150.00	150.00	
Naranja Injerto (Mediano)	100 unid.	25.00	25.00		27.00	27.00		25.00	25.00		18.00	18.00		31.00	31.00		n.i.o.	n.i.o.		28.00	30.00	7.14	32.00	32.00		60.00	60.00		40.00	40.00	
Naranja Criolla (Mediana)	100 unid.	25.00	25.00		n.i.o.	n.i.o.		15.00	15.00		n.i.o.	n.i.o.		40.00	40.00		25.00	25.00		40.00	40.00		30.00	30.00		n.i.o.	n.i.o.		n.i.o.	n.i.o.	
Palta Bacon (Mediano)	100 unid.	520.00	520.00		600.00	600.00		475.00	475.00		n.i.o.	n.i.o.		n.i.o.	n.i.o.		300.00	300.00		250.00	250.00		260.00	260.00		n.i.o.	n.i.o.		195.00	195.00	
Papaya Salvetti (Mediana)	100 unid.	600.00	600.00		620.00	620.00		325.00	325.00		550.00	550.00		600.00	600.00		300.00	300.00		500.00	450.00	-10.00	500.00	500.00		333.33	333.33		450.00	450.00	
Piña Pucallpa (Mediana)	100 unid.	810.00	810.00		940.00	940.00		350.00	350.00		500.00	500.00		800.00	800.00		600.00	600.00		800.00	800.00		830.00	830.00		n.i.o.	n.i.o.		700.00	700.00	
Plátano (Mediano)	100 unid.	40.00	40.00		47.50	47.50		40.00	40.00		28.57	28.57		50.00	50.00		50.00	50.00		35.00	35.00		45.00	45.00		66.67	66.67		60.00	60.00	
Sandia (Mediano)	Kg.	2.50	2.50		3.15	3.15		3.96	3.96		2.17	2.17		2.61	2.61		1.74	1.74		2.83	2.83		2.72	2.72		n.i.o.	n.i.o.		2.42	2.42	
Toronja Ruby Red (Mediana)	100 unid.	90.00	90.00		92.50	92.50		70.00	70.00		75.00	75.00		120.00	120.00		50.00	50.00		80.00	80.00		95.00	95.00		80.00	80.00		42.50	42.50	
Uva Negra	Kg.	n.i.o.	n.i.o.		n.i.o.	n.i.o.		9.78	9.78		n.i.o.	n.i.o.		n.i.o.	n.i.o.		n.i.o.	n.i.o.		n.i.o.	n.i.o.		n.i.o.	n.i.o.		n.i.o.	n.i.o.		n.i.o.	n.i.o.	
Uva Blanca	Kg.	15.76	15.76		15.22	15.22		10.87	10.65	-2.02	11.77	11.77		n.i.o.	n.i.o.		n.i.o.	n.i.o.		13.87	13.87		n.i.o.	n.i.o.		n.i.o.	n.i.o.		n.i.o.	n.i.o.	
Uva Negra IMPORTADO	Kg.	10.87	10.87		11.36	11.36		10.87	10.87		11.36	11.36		11.86	11.86		n.i.o.	n.i.o.		n.i.o.	n.i.o.		n.i.o.	n.i.o.		13.04	13.04		n.i.o.	n.i.o.	
Uva Blanca IMPORTADO	Kg.	13.09	13.09		13.34	13.38	0.30	n.i.o.	n.i.o.		15.42	15.42		n.i.o.	n.i.o.		n.i.o.	n.i.o.		19.76	19.76		n.i.o.	n.i.o.		17.39	17.39		n.i.o.	n.i.o.	
CARNES - HUEVOS																															
Carne de Pollo entero eviscerado	Kg.	11.67	11.60	-0.60	12.25	12.81	4.57	11.78	12.33	4.67	11.00	10.75	-2.27	12.15	12.16	0.08	14.50	14.50		14.50	14.00	-3.45	12.55	12.55		17.25	17.25		11.50	11.50	
Carne de cerdo en gancho	Kg.	19.50	19.50		20.00	20.00		19.00	19.00		16.00	16.00		21.00	21.00		21.00	21.00		17.00	17.00		20.00	20.00		24.00	24.00		17.50	17.50	
Carne de res en gancho	Kg.	22.75	23.00	1.10	22.75	23.00	1.10	22.50	22.50		18.00	18.00		24.00	24.00		22.50	22.50		24.00	24.00		23.50	23.50		24.00	24.00		18.00	18.00	
Huevo (Primera Calidad)	unid.	0.69	0.69		0.72	0.72		0.62	0.63	1.61	0.63	0.63		0.64	0.64		0.70	0.70		0.60	0.60		0.69	0.69		0.69	0.69		0.80	0.80	
Pacú	Kg.	n.i.o.	n.i.o.		29.00	29.00		18.50	18.50		25.00	25.00		27.00	27.00		n.i.o.	n.i.o.		25.00	25.00		n.i.o.	n.i.o.		n.i.o.	n.i.o.		32.00	32.00	
Pejerrey	Kg.	49.57	49.57		n.i.o.	n.i.o.		n.i.o.	n.i.o.		n.i.o.	n.i.o.		n.i.o.	n.i.o.		n.i.o.	n.i.o.		n.i.o.	n.i.o.		n.i.o.	n.i.o.		n.i.o.	n.i.o.		n.i.o.	n.i.o.	
Sabalo	Kg.	n.i.o.	n.i.o.		n.i.o.	n.i.o.		14.75	14.75		n.i.o.	n.i.o.		24.00	22.00	-8.33	n.i.o.	n.i.o.		22.00	22.00		17.00	17.00		n.i.o.	n.i.o.		n.i.o.	n.i.o.	
Sabalo IMPORTADO	Kg.	16.50	15.75	-4.55	n.i.o.	n.i.o.		18.75	18.75		18.75	18.75		22.00	22.00		8.50	8.50		22.50	22.50		17.00	17.00		n.i.o.	n.i.o.		n.i.o.	n.i.o.	
Surubí	Kg.	n.i.o.	n.i.o.		30.00	30.00		30.00	31.00	3.33	40.00	40.00		32.00	32.00		n.i.o.	n.i.o.		n.i.o.	n.i.o.		n.i.o.	n.i.o.		n.i.o.	n.i.o.		30.00	30.00	
Trucha	Kg.	26.96	26.96		30.00	30.00		30.00	30.00		n.i.o.	n.i.o.		34.78	34.78		n.i.o.	n.i.o.		n.i.o.	n.i.o.		n.i.o.	n.i.o.		n.i.o.	n.i.o.		n.i.o.	n.i.o.	

REFERENCIA:

■ Alza
 ■ Baja
 ■ Se mantiene
 n.i.o.: No Ingreso Oferta

Fuente: OAP-MDRyT

PRECIOS MAYORISTA DE PRODUCTOS AGROPECUARIOS Y AGROINDUSTRIALES

PRODUCTOS Y SUS CARACTERISTICAS	UNIDAD	EL ALTO			LA PAZ			COCHABAMBA			SANTA CRUZ			ORURO			TARIJA			SUCRE			POTOSI			COBIJA			TRINIDAD		
		16-09-22	17-09-22	VAR%	16-09-22	17-09-22	VAR%	16-09-22	17-09-22	VAR%	16-09-22	17-09-22	VAR%	16-09-22	17-09-22	VAR%	16-09-22	17-09-22	VAR%	16-09-22	17-09-22	VAR%	16-09-22	17-09-22	VAR%	16-09-22	17-09-22	VAR%	16-09-22	17-09-22	VAR%
GRANOS - AGROINDUSTRIALES																															
Aceite vegetal envasado	BIDON 900 cc.	n.i.o.	n.i.o.		n.i.o.	n.i.o.		11.25	11.25		11.41	11.41		12.00	12.00		11.60	11.60		10.00	10.00		12.00	12.00		12.08	12.08		12.25	12.25	
Aceite vegetal a granel	Lt.	11.00	11.00		11.00	11.25	2.27	11.00	11.00		11.00	11.00		11.00	11.00		n.i.o.	n.i.o.		10.00	10.00		11.30	11.30		n.i.o.	n.i.o.		n.i.o.	n.i.o.	
Aceite vegetal envasado IMPORTADO	BIDON 900 cc.	10.35	10.35		10.01	10.01		9.45	9.45		9.23	9.23		9.90	9.90		8.55	8.55		9.00	9.00		9.00	9.00		12.00	12.00		n.i.o.	n.i.o.	
Amaranto	46 Kg.	n.i.o.	n.i.o.		n.i.o.	n.i.o.		n.i.o.	n.i.o.		n.i.o.	n.i.o.		n.i.o.	n.i.o.		n.i.o.	n.i.o.		400.00	400.00		n.i.o.	n.i.o.		n.i.o.	n.i.o.		n.i.o.	n.i.o.	
Arroz de primera	qq.	285.00	285.00		275.00	275.00		270.00	270.00		260.00	260.00		300.00	300.00		295.00	295.00		280.00	280.00		280.00	280.00		n.i.o.	n.i.o.		200.00	200.00	
Arroz económico	qq.	230.00	230.00		210.00	210.00		190.00	190.00		180.00	180.00		220.00	220.00		n.i.o.	n.i.o.		180.00	180.00		190.00	190.00		n.i.o.	n.i.o.		150.00	150.00	
Arroz de segunda	qq.	260.00	260.00		235.00	235.00		230.00	230.00		230.00	230.00		275.00	271.25	-1.36	250.00	250.00		225.00	225.00		230.00	230.00		n.i.o.	n.i.o.		170.00	170.00	
Arroz de primera IMPORTADO	qq.	215.00	215.00		220.00	220.00		287.50	287.50		192.50	192.50		n.i.o.	n.i.o.		240.00	240.00		236.90	236.90		230.00	230.00		245.33	245.33		n.i.o.	n.i.o.	
Azúcar blanco	qq.	225.00	225.00		218.33	220.00	0.76	215.00	215.00		205.00	210.00	2.44	217.50	217.50		210.00	210.00		220.00	220.00		220.00	220.00		n.i.o.	n.i.o.		217.50	217.50	
Azúcar blanco IMPORTADO	SACO qq.	n.i.o.	n.i.o.		n.i.o.	n.i.o.		n.i.o.	n.i.o.		n.i.o.	n.i.o.		n.i.o.	n.i.o.		n.i.o.	n.i.o.		202.40	202.40		n.i.o.	n.i.o.		222.33	222.33		n.i.o.	n.i.o.	
Café molido	Kg.	44.00	44.00		43.00	43.00		38.00	38.00		48.00	48.00		n.i.o.	n.i.o.		60.00	60.00		54.00	54.00		45.00	45.00		n.i.o.	n.i.o.		n.i.o.	n.i.o.	
Café en grano (Mediano)	qq.	2300.00	2300.00		n.i.o.	n.i.o.		3841.00	3841.00		n.i.o.	n.i.o.		n.i.o.	n.i.o.		4600.00	4600.00		n.i.o.	n.i.o.		n.i.o.	n.i.o.		n.i.o.	n.i.o.		n.i.o.	n.i.o.	
Cebada en grano	@	50.00	50.00		47.50	47.50		40.00	40.00		n.i.o.	n.i.o.		50.00	50.00		70.00	70.00		60.00	60.00		50.00	50.00		n.i.o.	n.i.o.		n.i.o.	n.i.o.	
Charque de llama	Kg.	67.10	67.10		63.64	63.64		72.50	72.50		n.i.o.	n.i.o.		150.00	150.00		n.i.o.	n.i.o.		n.i.o.	n.i.o.		90.00	90.00		n.i.o.	n.i.o.		n.i.o.	n.i.o.	
Chuño (Mediano)	qq.	350.00	350.00		350.00	350.00		335.00	335.00		340.00	340.00		340.00	346.67	1.96	460.00	460.00		450.00	450.00		440.00	440.00		n.i.o.	n.i.o.		828.00	828.00	
Fideo	@	80.00	80.00		80.00	80.00		80.00	80.00		80.00	80.00		86.50	86.50		95.00	95.00		90.00	90.00		85.00	85.00		95.00	95.00		90.90	90.90	
Frejol Negro (Mediano)	qq.	370.00	370.00		350.00	350.00		300.00	300.00		270.00	270.00		n.i.o.	n.i.o.		410.00	410.00		320.00	320.00		n.i.o.	n.i.o.		n.i.o.	n.i.o.		n.i.o.	n.i.o.	
Girasol (Pequeño color café rayado)	qq.	n.i.o.	n.i.o.		600.00	600.00		410.00	n.i.o.		470.00	470.00		n.i.o.	n.i.o.		n.i.o.	n.i.o.		560.00	560.00		n.i.o.	n.i.o.		n.i.o.	n.i.o.		n.i.o.	n.i.o.	
Harina blanca	46 Kg.	235.11	235.11		237.67	237.67		227.70	227.70		248.40	248.40		n.i.o.	n.i.o.		n.i.o.	n.i.o.		240.00	240.00		n.i.o.	n.i.o.		266.80	266.80		250.70	250.70	
Harina blanca IMPORTADO	SACO 46 Kg.	220.80	220.80		223.10	223.10		231.54	231.54		230.00	230.00		230.00	230.00		202.40	202.40		207.00	207.00		193.20	193.20		312.80	312.80		253.00	253.00	
Leche fluida	BIDON 946 ml.	5.60	5.60		5.70	5.70		5.40	5.40		5.70	5.70		5.80	5.80		5.32	5.32		5.40	5.40		5.70	5.70		n.i.o.	n.i.o.		6.40	6.40	
Leche en polvo	LATA 2500 grs.	150.00	150.00		150.00	150.00		121.02	121.02		105.00	105.00		155.00	155.00		131.58	131.58		150.00	150.00		160.00	160.00		126.09	126.09		141.45	141.45	
Manteca de cerdo IMPORTADO	LATA 17 Kg.	n.i.o.	n.i.o.		n.i.o.	n.i.o.		n.i.o.	n.i.o.		305.47	305.47		n.i.o.	n.i.o.		286.88	286.88		306.00	306.00		280.00	280.00		n.i.o.	n.i.o.		n.i.o.	n.i.o.	
Manteca vegetal	CAJA 17 Kg.	305.47	305.47		284.22	284.22		300.16	300.16		308.13	308.13		276.25	276.25		255.00	255.00		286.88	292.19	1.85	297.50	297.50		n.i.o.	n.i.o.		294.84	294.84	
Maní con cáscara rojo	qq.	380.00	380.00		375.00	375.00		315.00	315.00		285.00	285.00		485.00	485.00		370.00	370.00		350.00	350.00		380.00	380.00		n.i.o.	n.i.o.		n.i.o.	n.i.o.	
Maíz Blanco (Grande)	qq.	510.00	510.00		535.00	535.00		455.00	470.00	3.30	520.00	520.00		530.00	530.00		290.00	290.00		540.00	540.00		460.00	460.00		n.i.o.	n.i.o.		n.i.o.	n.i.o.	
Maíz amarillo duro	qq.	115.00	115.00		142.50	142.50		112.50	112.50		85.00	85.00		150.00	150.00		85.00	85.00		210.00	210.00		160.00	160.00		n.i.o.	n.i.o.		115.00	115.00	
Maíz amarillo duro IMPORTADO	qq.	n.i.o.	n.i.o.		n.i.o.	n.i.o.		n.i.o.	n.i.o.		85.00	85.00		n.i.o.	n.i.o.		85.00	85.00		n.i.o.	n.i.o.		n.i.o.	n.i.o.		110.40	110.40		n.i.o.	n.i.o.	
Quinua Real	qq.	433.33	433.33		620.00	620.00		483.33	483.33		500.00	500.00		640.00	640.00		600.00	600.00		470.00	470.00		600.00	600.00		n.i.o.	n.i.o.		n.i.o.	n.i.o.	
Sorgo	qq.	120.00	120.00		140.00	140.00		112.50	112.50		80.00	80.00		160.00	160.00		n.i.o.	n.i.o.		90.00	90.00		135.00	135.00		n.i.o.	n.i.o.		n.i.o.	n.i.o.	
Soya en grano	qq.	210.00	210.00		240.00	240.00		n.i.o.	n.i.o.		190.00	190.00		n.i.o.	n.i.o.		170.00	170.00		250.00	250.00		n.i.o.	n.i.o.		n.i.o.	n.i.o.		n.i.o.	n.i.o.	
Sésamo (Escobero)	qq.	520.00	520.00		n.i.o.	n.i.o.		n.i.o.	n.i.o.		520.00	520.00		n.i.o.	n.i.o.		n.i.o.	n.i.o.		480.00	480.00		n.i.o.	n.i.o.		n.i.o.	n.i.o.		n.i.o.	n.i.o.	
Trigo en grano	qq.	215.00	215.00		180.00	180.00		290.00	290.00		n.i.o.	n.i.o.		240.00	240.00		240.00	240.00		220.00	220.00		195.00	195.00		n.i.o.	n.i.o.		n.i.o.	n.i.o.	
Trigo pelado	qq.	325.00	325.00		325.00	325.00		320.00	320.00		310.00	310.00		330.00	330.00		320.00	320.00		350.00	350.00		340.00	340.00		n.i.o.	n.i.o.		n.i.o.	n.i.o.	
Tunta	qq.	830.00	830.00		910.00	910.00		625.00	625.00		670.00	670.00		960.00	960.00		800.00	800.00		n.i.o.	n.i.o.		n.i.o.	n.i.o.		n.i.o.	n.i.o.		n.i.o.	n.i.o.	
Tunta . IMPORTADO	50 Kg.	1000.00	1000.00		1175.00	1175.00		825.00	825.00		n.i.o.	n.i.o.		970.00	970.00		n.i.o.	n.i.o.		n.i.o.	n.i.o.		n.i.o.	n.i.o.		n.i.o.	n.i.o.		n.i.o.	n.i.o.	

Nota: El precio de pollo que se reflejan en el boletín diario correspondiente a la ciudad de Tarija, pertenece a la producción local.

REFERENCIA: ■ Alza ■ Baja ■ Se mantiene n.i.o.: No Ingreso Oferta

Fuente: OAP-MDRyT

PRECIOS MAYORISTAS DE LA CARNE DE POLLO ENTE-

17 DE SEPTIEMBRE DE 2022

CARNE DE POLLO — AGENCIA

CIUDAD	SOFÍA	IMBA	C.C.	PIO RICO	PROMEDIO
EI ALTO	11.80	11.50	n.i.o.	11.50	11,60
LA PAZ	12.00	12.40	n.i.o.	12.15	12,18
COCHABAMBA	12.75	12.00	n.i.o.	12.25	12,33
SANTA CRUZ	10.75	n.i.o.	n.i.o.	n.i.o.	10,75
ORURO	12.00	11.80	n.i.o.	12.70	12,17
SUCRE	14.00	14.00	n.i.o.	n.i.o.	14,00
POTOSI	n.i.o.	12.50	12.60	n.i.o.	12,55
TRINIDAD	11.50	n.i.o.	n.i.o.	n.i.o.	11,50

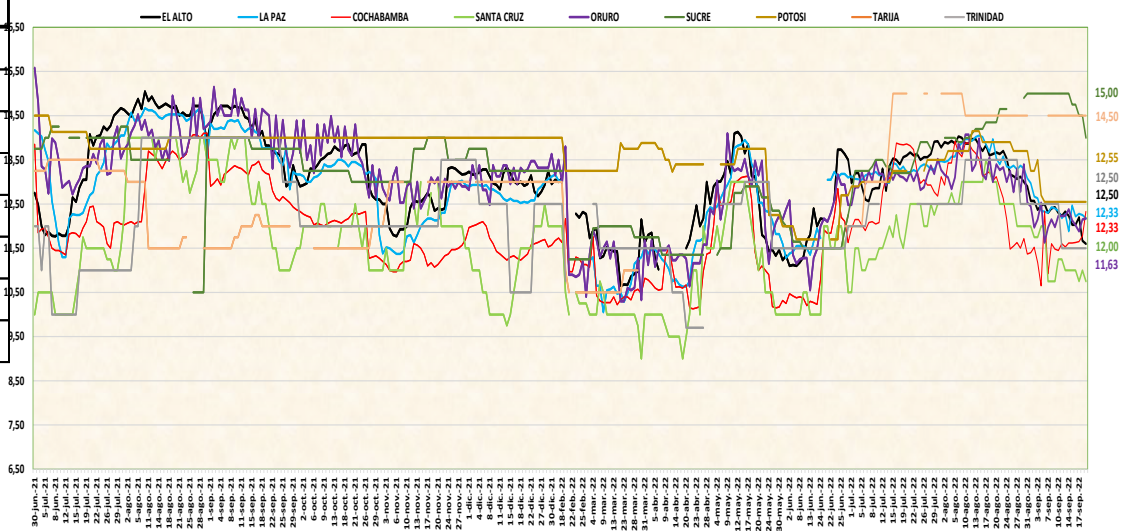

De acuerdo al reporte de esta jornada baja el precio de la carne de pollo en las ciudades de El Alto, La Paz, Santa Cruz y Sucre de las marcas SOFÍA, IMBA y PIO RICO debido a la alta oferta en los centros de abasto. Sube de precio por el ingreso de productos fresco.

17 DE SEPTIEMBRE DE 2022

AZUCAR BLANCO — MARCAS

CIUDAD	LA BELGICA		UNAGRO		GUABIRÁ		SAN AURELIO		BERMEJO	
	Bs/qq	Bs/Kg	Bs/qq	Bs/Kg	Bs/qq	Bs/Kg	Bs/qq	Bs/Kg	Bs/qq	Bs/Kg
EI ALTO	n.i.o.	n.i.o.	220.00	4.78	n.i.o.	n.i.o.	225.00	4.89	n.i.o.	n.i.o.
LA PAZ	n.i.o.	n.i.o.	n.i.o.	n.i.o.	n.i.o.	n.i.o.	220.00	4.78	n.i.o.	n.i.o.
COCHABAMBA	215.00	4.67	215.00	4.67	222.50	4.84	215.00	4.67	n.i.o.	n.i.o.
SANTA CRUZ	n.i.o.	n.i.o.	n.i.o.	n.i.o.	210.00	4.57	210.00	4.57	n.i.o.	n.i.o.
ORURO	n.i.o.	n.i.o.	n.i.o.	n.i.o.	n.i.o.	n.i.o.	217.50	4.73	220.00	4.78
SUCRE	n.i.o.	n.i.o.	220.00	4.78	n.i.o.	n.i.o.	220.00	4.78	225.00	4.89
TARIJA	n.i.o.	n.i.o.	n.i.o.	n.i.o.	n.i.o.	n.i.o.	n.i.o.	n.i.o.	210.00	4.57
POTOSI	n.i.o.	n.i.o.	n.i.o.	n.i.o.	n.i.o.	n.i.o.	220.00	4.78	220.00	4.78
TRINIDAD	n.i.o.	n.i.o.	n.i.o.	n.i.o.	217.50	4.73	n.i.o.	n.i.o.	n.i.o.	n.i.o.

De acuerdo al reporte de esta jornada, sube el precio del azúcar blanco en la ciudad de La Paz y Santa Cruz de la marca SAN AURELIO debido a los bajos volúmenes de ingreso desde el lugar de procedencia.

REFERENCIA:

Alza Baja Se mantiene n.i.o.: No Ingreso Oferta

Fuente: OAP-MDRyT

COMENTARIO 2022

<p> El Alto: Maíz choclo procedente de La Paz (Luribay) debido a las bajas ofertas en centros de abasto, Carne de res en gancho de Santa Cruz debido a la alta demanda en los puestos de venta.</p>	<p> Oruro: Papa Huaycha de Cochabamba (Independencia, Tiraque), La Paz (Inquisivi), Ajo de Cochabamba, Arveja de La Paz, Cochabamba, Cebolla cabeza Roja (Mizque), Chuño de La Paz (Patacamaya) por los nuevos volúmenes de ingreso desde las zonas productoras, Carne de Pollo entero eviscerado de la marca IMBA de Cochabamba debido al ingreso con nuevos precios al igual que la Manga Manzana IMPORTADO de Perú.</p>
<p> apa desiree proveniente de Tarija por la variabilidad de precios entre comerciantes, Arveja verde de La Paz (Luribay, Palca) debido al cambio de procedencia de las zonas productoras, Carne de pollo entero eviscerado marca PIO LINDO de Cochabamba por la alta demanda en el mercado, Sábalo IMPORTADO de Argentina por los nuevos volúmenes de ingreso a los puestos de venta.</p>	<p> Tomate Perita Híbrido de Santa Cruz de (Saipina), Tarija, Banana Cavendish de La Paz (Alto Beni), Cochabamba (Chimore), Arroz de segunda de Santa Cruz por la comercialización de productos remanentes al igual que el Sábalo de Tarija (Villa Montes).</p>
<p> La Paz: Haba Verde procedente de La Paz (Palca, Sorata) debido a los bajos volúmenes de ingreso a los centros de abasto al igual que el Maíz Choclo (Mediano de La Paz (Luribay, Palca), Frutilla (sin clasificar) de Cochabamba, Carne de Pollo entero eviscerado de la marca IMBA de Cochabamba por la baja oferta, Azúcar Blanco de la marca SAN AURELIO de Santa Cruz por los bajos volúmenes de ingreso, Aceite vegetal a granel de Santa Cruz debido al ingreso del producto con nuevos precios desde el lugar de procedencia, Uva Blanca IMPORTADO de Perú por los nuevos volúmenes de ingreso.</p>	<p> Potosí: Papa desiree de Chuquisaca (Culpina), Tarija, Papa huaycha de Cochabamba (Tiraque), Potosí (Ravelo) por los bajos volumen de ingreso desde las zonas productoras a causa de las heladas registradas al igual que la Arveja de Chuquisaca (Culpina), Potosí (Ckohas), Tarija, Vainita blanca arbustiva de Chuquisaca (Sucre), Potosí (Betanzos) por la variación de precios entre puestos de venta.</p>
<p> Cebolla Verde de La Paz (Sapahaqui) debido al ingreso de productos en alto volumen, Tomate Perita Híbrido de La Paz (Luribay), Tarija por la alta oferta en los centros de abasto, Banana Cavendish de La Paz (Alto Beni) por la comercialización de productos remanentes al igual que la Mandarina Japonesa de La Paz (Alto Beni)</p>	<p> Sucre: Papalisa de Potosí (Ravelo) a causa de las heladas que afectaron a la producción de las zonas productoras, Arveja de Santa Cruz (Mairana, Vallegrande), Chuquisaca (Culpina, Sucre, Valle) a causa de los bajos volúmenes de ingreso de las zonas productoras, Cebolla cabeza de Tarija, Cochabamba (Mizque, Aiquile, Quiroga), Chuquisaca (Presto) por la variabilidad de precios, Vainita de Santa Cruz (Comarapa), Chuquisaca (Sucre, Valle) debido a las heladas que afectaron la producción. Zanahoria de Potosí (Betanzos/Quivi Quivi), Chuquisaca (Yamparuez, Sotomayor, Poco Poco, Villa Mojocoya, Villa Redención, Pampa) a causa de los nuevos volúmenes de ingreso de las zonas productoras, Naranja injerto de La Paz (Alto Beni), Chuquisaca (San Pablo de Huacareta) debido a la baja oferta del producto, Manteca de Cochabamba debido a la variabilidad de precios y los nuevos ingresos.</p>
<p> Santa Cruz: Azúcar blanco de la marca SAN AURELIO y GUABIRÁ de Santa Cruz por los nuevos volúmenes de ingreso con nuevos precios.</p>	<p> Tarija: Nabo procedente desde Tarija, Zanahoria de Tarija (Las Carreras, Cercado) debido a los bajos volúmenes de ingreso a los centros de abasto.</p>
<p> Yuca de Santa Cruz (El Torno), Cochabamba (Villa Tunari) por los altos volúmenes de ingreso a los centros de abasto, Carne de pollo entero eviscerado de la marca SOFIA de Santa Cruz debido a los nuevos volúmenes de ingreso a los puestos de venta.</p>	<p> Cobija: Arveja proveniente de La Paz, Vainita de La Paz por la comercialización de productos frescos.</p>
<p> Cochabamba: Papa Desiree procedente de Cochabamba (Capinota, Omereque Pocona), Papa Huaycha de Cochabamba (Morochata, Tiraque, Pocona) por los bajos volúmenes de ingreso a causa del incremento de precios de los fertilizantes, Limón Tahití de Santa Cruz (Yapacani) por la finalización de cosechas, Carne de Pollo entero eviscerado de las marcas IMBA, PIO RICO y SOFIA de Cochabamba, Santa Cruz debido a los nuevos volúmenes de ingreso al igual que el Huevo de Cochabamba (Sacaba, Tiquipaya), Surubí de Cochabamba (Villa Tunari) por los bajos volúmenes de ingreso a los puestos de venta, Aji en vaina de Sucre Cebolla cabeza roja de Cochabamba (Quillacollo, Mizque), Santa Cruz (Saipina), Pimenton, Tomate perita, Locoto procedentes desde Cochabamba (Colomi, Villa Tunari) por el ingreso de productos frescos y buena calidad, Maíz choclo de La Paz (Luribay), Cochabamba (Locotal) debido a que esta jornada se cotizo de nuevos lugares de procedencia, Zapallo de Cochabamba (Villa Tunari, Colomi) por el ingreso de productos de buena calidad, Maíz blanco (Grande) de Cochabamba (Punata, Cliza), por la temporada de siembra Manga Manzana IMPORTADO procedente desde Perú por el ingreso de productos frescos a los centros de abasto, Aji en vaina IMPORTADO de Perú por los nuevos volúmenes de ingreso a los centros de abasto.</p>	<p> Cebolla verde de Potosí (Betanzos/Quivi Quivi), Chuquisaca (Sucre/Alamos, Tasa Pampa, Sotomayor) a causa de los altos volúmenes de ingreso de las zonas, Pimentón de Santa Cruz (Comarapa, Saipina), Chuquisaca (Villa Serrano) a causa de los nuevos volúmenes de ingreso de las zonas productoras al igual que la Papaya de Santa Cruz (Vallegrande, Saipina), Pollo entero eviscerado de la marca IMBA, SOFÍA de Cochabamba, Santa Cruz debido a la alta oferta.</p>
<p> Limón Sutil de Potosí (Toro Toro), Uva Blanca de Santa Cruz (Saipina) por la comercialización de productos remanentes y los nuevos volúmenes de ingreso, Ajo de Cochabamba (Capinota, Sipe Sipe), Arveja de Cochabamba (Pojo), Santa Cruz (Comarapa) por los altos volúmenes de ingreso.</p>	

REFERENCIA:

Alza Baja Se mantiene

n.i.o.: No Ingreso Oferta

Fuente: OAP-MDRyT