



BOLETIN DE PRECIOS



N.º 160

BOLETIN DIARIO DE PRECIOS MAYORISTA

Martes, 20 de Septiembre de 2022

| PRODUCTOS Y SUS CARACTERISTICAS | UNIDAD | EI ALTO | | | LA PAZ | | | COCHABAMBA | | | SANTA CRUZ | | | ORURO | | | TARIJA | | | SUCRE | | | POTOSI | | | COBIZA | | | TRINIDAD | | |
|--|-----------|----------|----------|-------|----------|----------|-------|------------|----------|-------|------------|----------|--------|----------|----------|--------|----------|----------|--------|----------|----------|-------|----------|----------|-------|----------|----------|------|----------|--------|--------|
| | | 19-09-22 | 20-09-22 | VAR% | 19-09-22 | 20-09-22 | VAR% | 19-09-22 | 20-09-22 | VAR% | 19-09-22 | 20-09-22 | VAR% | 19-09-22 | 20-09-22 | VAR% | 19-09-22 | 20-09-22 | VAR% | 19-09-22 | 20-09-22 | VAR% | 19-09-22 | 20-09-22 | VAR% | 19-09-22 | 20-09-22 | VAR% | | | |
| TUBERCULOS - RAICES | | | | | | | | | | | | | | | | | | | | | | | | | | | | | | | |
| Papa Desiree (Mediana) | @ | 49.27 | 50.28 | 2.05 | 48.13 | 48.13 | | 56.30 | 57.50 | 2.13 | 46.25 | 50.00 | 8.11 | 47.96 | 47.96 | | 43.75 | 43.75 | | 51.00 | 51.00 | | 50.00 | 50.00 | | n.i.o. | n.i.o. | | 50.63 | 57.00 | 12.58 |
| Papa Huaycha o Imilla (Mediana) | @ | 61.22 | 61.22 | | 57.47 | 58.52 | 1.83 | 58.89 | 59.17 | 0.48 | 55.00 | 60.00 | 9.09 | 56.67 | 56.39 | -0.49 | n.i.o. | n.i.o. | | 55.00 | 55.00 | | 56.25 | 57.50 | 2.22 | 75.00 | 75.00 | | 49.00 | 57.00 | 16.33 |
| Papa Holandesa (Mediana) IMPORTADO | @ | 51.50 | 49.50 | -3.88 | 53.50 | 53.50 | | n.i.o. | n.i.o. | | 50.00 | 55.50 | 11.00 | 48.89 | 48.89 | | n.i.o. | n.i.o. | | n.i.o. | n.i.o. | | n.i.o. | n.i.o. | | 60.00 | 60.00 | | n.i.o. | n.i.o. | |
| Papalisa Cáscara Roja o Amarilla (Mediana) | @ | 38.89 | 38.89 | | 47.50 | 47.50 | | 26.67 | 26.67 | | 40.00 | 40.00 | | 37.78 | 38.33 | 1.46 | n.i.o. | n.i.o. | | 25.45 | 25.45 | | 38.00 | 38.00 | | n.i.o. | n.i.o. | | 52.00 | 52.00 | |
| Yuca (Mediano - Grande) | Kg. | 2.39 | 2.39 | | 2.50 | 2.72 | 8.80 | 1.85 | 1.85 | | 1.91 | 1.74 | -8.90 | 4.78 | 5.22 | 9.21 | 2.61 | 2.61 | | 2.43 | 2.46 | 1.23 | 2.17 | 2.43 | 11.98 | 2.61 | 2.61 | | 2.24 | 2.24 | |
| HORTALIZAS | | | | | | | | | | | | | | | | | | | | | | | | | | | | | | | |
| Ajo | @ | 87.50 | 91.25 | 4.29 | 100.00 | 100.00 | | 65.83 | 65.83 | | 112.50 | 112.50 | | 97.50 | 100.00 | 2.56 | 117.50 | 117.50 | | 118.75 | 112.50 | -5.26 | 100.00 | 100.00 | | 184.00 | 184.00 | | 247.25 | 247.25 | |
| Aji en Vaina | @ | 320.00 | 320.00 | | 345.00 | 345.00 | | 230.00 | 230.00 | | 200.00 | 200.00 | | 390.00 | 380.00 | -2.56 | 275.00 | 275.00 | | 155.00 | 155.00 | | 210.00 | 210.00 | | n.i.o. | n.i.o. | | 438.00 | 438.00 | |
| Aji en Vaina IMPORTADO | BOLSA @ | 320.00 | 320.00 | | 370.00 | 370.00 | | 336.25 | 336.25 | | 350.00 | 350.00 | | 440.00 | 440.00 | | 500.00 | 500.00 | | n.i.o. | n.i.o. | | n.i.o. | n.i.o. | | 402.50 | 402.50 | | n.i.o. | n.i.o. | |
| Arveja Verde (Mediana) | @ | 102.00 | 102.00 | | 120.00 | 120.00 | | 68.75 | 70.00 | 1.82 | 90.00 | 80.00 | -11.11 | 110.00 | 100.00 | -9.09 | 65.00 | 67.50 | 3.85 | 95.00 | 90.00 | -5.26 | 100.00 | 95.00 | -5.00 | 120.75 | 120.75 | | 95.00 | 95.00 | |
| Cebolla Verde (sin clasificar) | Kg. | 3.35 | 3.62 | 8.06 | n.i.o. | n.i.o. | | 2.43 | 2.43 | | 2.61 | 2.17 | -16.86 | 3.13 | 3.65 | 16.61 | 1.30 | 1.30 | | 2.83 | 3.04 | 7.42 | 2.61 | 2.61 | | n.i.o. | n.i.o. | | 8.13 | 8.13 | |
| Cebolla cabeza Roja (Mediana) | Kg. | 3.13 | 3.13 | | 3.30 | 3.30 | | 3.00 | 3.00 | | 2.96 | 3.04 | 2.70 | 3.39 | 3.48 | 2.65 | 3.04 | 3.26 | 7.24 | 2.99 | 2.99 | | 3.15 | 3.15 | | n.i.o. | n.i.o. | | 4.35 | 4.35 | |
| Cebolla cabeza Roja (Mediana) IMPORTADO | Kg. | 3.72 | 3.72 | | n.i.o. | n.i.o. | | n.i.o. | n.i.o. | | n.i.o. | n.i.o. | | n.i.o. | n.i.o. | | n.i.o. | n.i.o. | | n.i.o. | n.i.o. | | n.i.o. | n.i.o. | | 4.35 | 4.35 | | n.i.o. | n.i.o. | |
| Haba Verde Grande | @ | 52.92 | 55.00 | 3.93 | 77.50 | 77.50 | | 36.67 | 36.67 | | 55.00 | 52.50 | -4.55 | 45.00 | 45.00 | | 37.50 | 37.50 | | 32.50 | 32.50 | | 50.00 | 50.00 | | 92.00 | 92.00 | | 110.00 | 80.00 | -27.27 |
| Locoto (Mediano) | Kg. | 6.63 | 6.09 | -8.14 | 6.96 | 7.39 | 6.18 | 3.30 | 3.30 | | 5.76 | 5.76 | | 5.00 | 5.00 | | 6.09 | 6.09 | | 5.22 | 5.22 | | 5.22 | 5.48 | 4.98 | 12.17 | 12.17 | | n.i.o. | n.i.o. | |
| Maíz Choclo (Mediano) | 100 unid. | 225.18 | 226.87 | 0.75 | 230.00 | 230.00 | | 202.50 | 202.50 | | 293.33 | 280.00 | -4.54 | n.i.o. | 190.00 | | n.i.o. | n.i.o. | | n.i.o. | n.i.o. | | n.i.o. | n.i.o. | | n.i.o. | n.i.o. | | 250.00 | 250.00 | |
| Nabo (Mediano) | @ | 23.51 | 24.07 | 2.38 | 28.57 | 30.00 | 5.01 | 16.11 | 16.11 | | 25.00 | 25.00 | | 27.67 | 28.00 | 1.19 | 10.00 | 10.00 | | 20.00 | 20.00 | | 25.00 | 25.00 | | 90.00 | 90.00 | | n.i.o. | n.i.o. | |
| Pimentón Californiano (sin clasificar) | Kg. | 6.52 | 6.52 | | 6.74 | 6.74 | | 6.96 | 6.52 | -6.32 | 3.48 | 3.48 | | 6.96 | 6.96 | | 2.61 | 2.61 | | 6.09 | 6.09 | | 6.35 | 6.35 | | 12.17 | 12.17 | | 11.13 | 11.13 | |
| Tomate Perita Híbrido (Mediano) | Kg. | 2.55 | 2.85 | 11.76 | 2.42 | 2.61 | 7.85 | 2.15 | 2.15 | | 1.32 | 1.32 | | 3.08 | 2.75 | -10.71 | 0.99 | 0.88 | -11.11 | 1.32 | 1.32 | | 2.20 | 2.20 | | n.i.o. | n.i.o. | | 1.71 | 1.71 | |
| Tomate Perita Híbrido (Mediano) IMPORTADO | Kg. | n.i.o. | n.i.o. | | n.i.o. | n.i.o. | | n.i.o. | n.i.o. | | n.i.o. | n.i.o. | | n.i.o. | n.i.o. | | n.i.o. | n.i.o. | | n.i.o. | n.i.o. | | n.i.o. | n.i.o. | | 4.40 | 4.40 | | n.i.o. | n.i.o. | |
| Vainita Blanca Arbustiva (sin clasificar) | Kg. | 8.91 | 8.70 | -2.36 | 9.57 | 9.57 | | 8.48 | 8.26 | -2.59 | 8.70 | 7.83 | -10.00 | 10.43 | 10.43 | | n.i.o. | n.i.o. | | 7.83 | 7.83 | | 8.70 | 8.70 | | 11.42 | 11.42 | | 10.78 | 10.78 | |
| Zanahoria (sin clasificar) | Kg. | 2.48 | 2.59 | 4.44 | 2.72 | 2.50 | -8.09 | 1.59 | 1.59 | | 3.07 | 2.90 | -5.54 | 2.10 | 2.10 | | 1.63 | 1.74 | 6.75 | 2.93 | 2.88 | -1.71 | 2.39 | 2.39 | | 5.22 | 5.22 | | 4.35 | 4.35 | |
| Zapallo . | Kg. | 2.50 | 3.26 | 30.40 | 2.07 | 2.39 | 15.46 | 2.66 | 2.66 | | 2.39 | 2.39 | | 2.83 | 3.15 | 11.31 | 2.17 | 2.17 | | 1.52 | 1.52 | | 2.39 | 2.39 | | 3.50 | 3.50 | | 3.70 | 3.70 | |

REFERENCIA:



Alza



Baja



Se mantiene

n.i.o.: No Ingreso Oferta

Fuente: OAP-MDRyT

PRECIOS MAYORISTA DE PRODUCTOS AGROPECUARIOS Y AGROINDUSTRIALES

| PRODUCTOS Y SUS CARACTERISTICAS | UNIDAD | EL ALTO | | | LA PAZ | | | COCHABAMBA | | | SANTA CRUZ | | | ORURO | | | TARIJA | | | SUCRE | | | POTOSI | | | COBIJA | | | TRINIDAD | | |
|--|----------------|----------|----------|------|----------|----------|-------|------------|----------|-------|------------|----------|-------|----------|----------|--------|----------|----------|------|----------|----------|--------|----------|----------|-------|----------|----------|------|----------|----------|------|
| | | 19-09-22 | 20-09-22 | VAR% | 19-09-22 | 20-09-22 | VAR% | 19-09-22 | 20-09-22 | VAR% | 19-09-22 | 20-09-22 | VAR% | 19-09-22 | 20-09-22 | VAR% | 19-09-22 | 20-09-22 | VAR% | 19-09-22 | 20-09-22 | VAR% | 19-09-22 | 20-09-22 | VAR% | 19-09-22 | 20-09-22 | VAR% | 19-09-22 | 20-09-22 | VAR% |
| | | 19-09-22 | 20-09-22 | VAR% | 19-09-22 | 20-09-22 | VAR% | 19-09-22 | 20-09-22 | VAR% | 19-09-22 | 20-09-22 | VAR% | 19-09-22 | 20-09-22 | VAR% | 19-09-22 | 20-09-22 | VAR% | 19-09-22 | 20-09-22 | VAR% | 19-09-22 | 20-09-22 | VAR% | 19-09-22 | 20-09-22 | VAR% | 19-09-22 | 20-09-22 | VAR% |
| FRUTAS | | | | | | | | | | | | | | | | | | | | | | | | | | | | | | | |
| Banana Cavendish (Mediana) | 100 unid. | 29.00 | 29.00 | | 29.00 | 29.00 | | 29.00 | 29.00 | | 29.16 | 33.33 | 14.30 | 29.75 | 29.75 | | 45.00 | 45.00 | | 35.00 | 35.00 | | 32.00 | 32.00 | | n.i.o. | n.i.o. | | 40.18 | 40.18 | |
| Damasco (Mediano) | 100 unid. | n.i.o. | n.i.o. | | n.i.o. | n.i.o. | | n.i.o. | n.i.o. | | n.i.o. | n.i.o. | | n.i.o. | n.i.o. | | n.i.o. | n.i.o. | | n.i.o. | n.i.o. | | n.i.o. | n.i.o. | | n.i.o. | n.i.o. | | n.i.o. | n.i.o. | |
| Durazno (Mediano) | 100 unid. | n.i.o. | n.i.o. | | n.i.o. | n.i.o. | | n.i.o. | n.i.o. | | n.i.o. | n.i.o. | | n.i.o. | n.i.o. | | n.i.o. | n.i.o. | | n.i.o. | n.i.o. | | n.i.o. | n.i.o. | | n.i.o. | n.i.o. | | n.i.o. | n.i.o. | |
| Durazno (Mediano) IMPORTADO | 100 unid. | 65.63 | 65.63 | | 63.33 | 66.67 | 5.27 | 91.00 | 91.00 | | n.i.o. | n.i.o. | | n.i.o. | n.i.o. | | n.i.o. | n.i.o. | | n.i.o. | n.i.o. | | n.i.o. | n.i.o. | | 104.17 | 104.17 | | n.i.o. | n.i.o. | |
| Frutilla (sin clasificar) | CAJA 100 unid. | 26.00 | 26.00 | | 23.50 | 23.50 | | 27.00 | 27.00 | | 30.00 | 30.00 | | 28.00 | 28.00 | | 16.00 | 16.00 | | 25.00 | 25.00 | | n.i.o. | n.i.o. | | n.i.o. | n.i.o. | | n.i.o. | n.i.o. | |
| Limón Tahití (Mediano) | 100 unid. | 35.00 | 35.00 | | n.i.o. | n.i.o. | | 47.50 | 47.50 | | 40.00 | 50.00 | 25.00 | 45.00 | 47.50 | 5.56 | 22.50 | 22.50 | | 45.00 | 45.00 | | 40.00 | 40.00 | | 60.00 | 60.00 | | 35.00 | 35.00 | |
| Limón Sutil (Mediano) | 100 unid. | 35.00 | 35.00 | | 37.50 | 37.50 | | 37.50 | 37.50 | | 40.00 | 40.00 | | 45.67 | 51.67 | 13.14 | n.i.o. | n.i.o. | | 30.00 | 30.00 | | 33.00 | 33.00 | | 60.00 | 60.00 | | 35.00 | 35.00 | |
| Mandarina Criolla (Mediana) | 100 unid. | 42.50 | 42.50 | | n.i.o. | n.i.o. | | n.i.o. | n.i.o. | | n.i.o. | n.i.o. | | n.i.o. | n.i.o. | | n.i.o. | n.i.o. | | n.i.o. | n.i.o. | | 30.00 | n.i.o. | | n.i.o. | n.i.o. | | n.i.o. | n.i.o. | |
| Mandarina Japonesa (Mediano - Grande) | 100 unid. | 47.50 | 47.50 | | 43.50 | 43.50 | | 37.50 | 37.50 | | n.i.o. | n.i.o. | | 57.50 | 60.00 | 4.35 | n.i.o. | n.i.o. | | 40.00 | 40.00 | | 32.00 | 32.00 | | 60.00 | 60.00 | | 40.00 | 40.00 | |
| Manga Manzana (Mediana) | 100 unid. | n.i.o. | n.i.o. | | n.i.o. | n.i.o. | | 190.00 | 190.00 | | n.i.o. | n.i.o. | | n.i.o. | n.i.o. | | n.i.o. | n.i.o. | | n.i.o. | n.i.o. | | n.i.o. | n.i.o. | | n.i.o. | n.i.o. | | n.i.o. | n.i.o. | |
| Manga Manzana (Mediana) IMPORTADO | CAJA 100 unid. | 400.00 | 400.00 | | n.i.o. | n.i.o. | | 550.00 | 550.00 | | n.i.o. | n.i.o. | | 450.00 | 500.00 | 11.11 | n.i.o. | n.i.o. | | n.i.o. | n.i.o. | | n.i.o. | n.i.o. | | n.i.o. | n.i.o. | | n.i.o. | n.i.o. | |
| Manzana (Mediana) | 100 unid. | n.i.o. | n.i.o. | | n.i.o. | n.i.o. | | n.i.o. | n.i.o. | | n.i.o. | n.i.o. | | n.i.o. | n.i.o. | | n.i.o. | n.i.o. | | n.i.o. | n.i.o. | | n.i.o. | n.i.o. | | 176.00 | 176.00 | | n.i.o. | n.i.o. | |
| Manzana Red Delicious Mapleado (Mediana) IMPORTADO | 100 unid. | 170.83 | 170.83 | | 186.36 | 186.36 | | 155.00 | 155.00 | | 210.00 | 210.00 | | 154.17 | 154.17 | | 160.00 | 160.00 | | 152.00 | 152.00 | | 170.00 | 170.00 | | n.i.o. | n.i.o. | | 150.00 | 150.00 | |
| Naranja Injerto (Mediano) | 100 unid. | 25.00 | 25.00 | | 27.00 | 27.00 | | 25.00 | 25.00 | | 18.00 | 18.00 | | 35.00 | 30.00 | -14.29 | n.i.o. | n.i.o. | | 30.00 | 29.00 | -3.33 | 32.00 | 30.00 | -6.25 | 60.00 | 60.00 | | 40.00 | 40.00 | |
| Naranja Criolla (Mediana) | 100 unid. | 25.00 | 25.00 | | 32.50 | 37.50 | 15.38 | 15.00 | 15.00 | | n.i.o. | n.i.o. | | 40.00 | n.i.o. | | 25.00 | 25.00 | | 40.00 | 40.00 | | 30.00 | 30.00 | | n.i.o. | n.i.o. | | n.i.o. | n.i.o. | |
| Palta Bacon (Mediano) | 100 unid. | 500.00 | 500.00 | | 600.00 | 600.00 | | 475.00 | 475.00 | | n.i.o. | n.i.o. | | n.i.o. | n.i.o. | | 300.00 | 300.00 | | 250.00 | 250.00 | | 260.00 | 260.00 | | n.i.o. | n.i.o. | | 195.00 | 195.00 | |
| Papaya Salviettí (Mediana) | 100 unid. | 600.00 | 600.00 | | 580.00 | 580.00 | | 325.00 | 325.00 | | 550.00 | 550.00 | | 640.00 | 640.00 | | 300.00 | 300.00 | | 400.00 | 400.00 | | 500.00 | 500.00 | | 333.33 | 333.33 | | 450.00 | 450.00 | |
| Piña Pucallpa (Mediana) | 100 unid. | 810.00 | 810.00 | | 860.00 | 860.00 | | 350.00 | 350.00 | | 500.00 | 500.00 | | 800.00 | 830.00 | 3.75 | 600.00 | 600.00 | | 800.00 | 720.00 | -10.00 | 830.00 | 800.00 | -3.61 | n.i.o. | n.i.o. | | 700.00 | 700.00 | |
| Plátano (Mediano) | 100 unid. | 40.00 | 40.00 | | 47.50 | 47.50 | | 40.00 | 40.00 | | 28.57 | 28.57 | | 45.00 | 50.00 | 11.11 | 50.00 | 50.00 | | 35.00 | 35.00 | | 45.00 | 45.00 | | 66.67 | 66.67 | | 60.00 | 60.00 | |
| Sandia (Mediano) | Kg. | 2.50 | 2.50 | | 3.15 | 3.15 | | 3.96 | 3.96 | | 2.17 | 2.17 | | 2.36 | 2.17 | -8.05 | 1.74 | 1.74 | | 2.83 | 2.83 | | 2.72 | 2.72 | | n.i.o. | n.i.o. | | 2.42 | 2.42 | |
| Toronja Ruby Red (Mediana) | 100 unid. | 90.00 | 90.00 | | 92.50 | 92.50 | | 70.00 | 70.00 | | 75.00 | 75.00 | | 120.00 | 120.00 | | 50.00 | 50.00 | | 80.00 | 80.00 | | 95.00 | 95.00 | | 80.00 | 80.00 | | 42.50 | 45.00 | 5.88 |
| Uva Negra | Kg. | n.i.o. | n.i.o. | | n.i.o. | n.i.o. | | n.i.o. | n.i.o. | | n.i.o. | n.i.o. | | n.i.o. | n.i.o. | | n.i.o. | n.i.o. | | n.i.o. | n.i.o. | | n.i.o. | n.i.o. | | n.i.o. | n.i.o. | | n.i.o. | n.i.o. | |
| Uva Blanca | Kg. | 15.76 | 15.76 | | 15.22 | 15.22 | | 10.65 | 10.65 | | 11.77 | 11.77 | | n.i.o. | n.i.o. | | n.i.o. | n.i.o. | | n.i.o. | n.i.o. | | 13.87 | 13.87 | | n.i.o. | n.i.o. | | n.i.o. | n.i.o. | |
| Uva Negra IMPORTADO | Kg. | 10.87 | 10.87 | | 11.36 | 11.36 | | 10.87 | 10.87 | | 11.36 | 11.36 | | 11.86 | 11.86 | | n.i.o. | n.i.o. | | n.i.o. | n.i.o. | | n.i.o. | n.i.o. | | 13.04 | 13.04 | | n.i.o. | n.i.o. | |
| Uva Blanca IMPORTADO | Kg. | 13.09 | 13.09 | | 13.38 | 13.38 | | n.i.o. | n.i.o. | | 15.42 | 15.42 | | n.i.o. | n.i.o. | | n.i.o. | n.i.o. | | n.i.o. | n.i.o. | | n.i.o. | n.i.o. | | 17.39 | 17.39 | | n.i.o. | n.i.o. | |
| CARNES - HUEVOS | | | | | | | | | | | | | | | | | | | | | | | | | | | | | | | |
| Carne de Pollo entero eviscerado | Kg. | 11.70 | 11.70 | | 12.02 | 12.00 | -0.17 | 12.82 | 12.73 | -0.70 | 10.25 | 10.25 | | 12.27 | 11.90 | -3.02 | 14.50 | 14.50 | | 14.00 | 13.65 | -2.50 | 12.55 | 12.55 | | 17.25 | 17.25 | | 11.50 | 11.50 | |
| Carne de cerdo en gancho | Kg. | 19.50 | 19.50 | | 20.00 | 20.00 | | 19.00 | 19.00 | | 16.00 | 16.00 | | 21.50 | 21.50 | | 21.00 | 21.00 | | 17.00 | 18.00 | 5.88 | 20.00 | 20.00 | | 24.00 | 24.00 | | 17.50 | 17.50 | |
| Carne de res en gancho | Kg. | 23.00 | 23.00 | | 23.00 | 23.00 | | 22.50 | 22.50 | | 18.00 | 18.00 | | 24.00 | 24.00 | | 22.50 | 22.50 | | 25.00 | 25.00 | | 23.50 | 23.50 | | 24.00 | 24.00 | | 18.00 | 18.00 | |
| Huevo (Primera Calidad) | unid. | 0.69 | 0.69 | | 0.72 | 0.72 | | 0.63 | 0.63 | | 0.63 | 0.63 | | 0.65 | 0.65 | | 0.70 | 0.70 | | 0.60 | 0.60 | | 0.69 | 0.69 | | 0.69 | 0.69 | | 0.80 | 0.80 | |
| Pacú | Kg. | n.i.o. | n.i.o. | | 29.00 | 29.00 | | 18.50 | 18.50 | | 25.00 | 25.00 | | 27.00 | 27.00 | | n.i.o. | n.i.o. | | 25.00 | 25.00 | | n.i.o. | n.i.o. | | n.i.o. | n.i.o. | | 32.00 | 32.00 | |
| Pejerrey | Kg. | 50.43 | 50.43 | | n.i.o. | n.i.o. | | n.i.o. | n.i.o. | | n.i.o. | n.i.o. | | n.i.o. | n.i.o. | | n.i.o. | n.i.o. | | n.i.o. | n.i.o. | | n.i.o. | n.i.o. | | n.i.o. | n.i.o. | | n.i.o. | n.i.o. | |
| Sabalo | Kg. | n.i.o. | n.i.o. | | n.i.o. | n.i.o. | | 14.75 | 14.75 | | n.i.o. | n.i.o. | | 24.00 | 24.00 | | n.i.o. | n.i.o. | | 22.00 | 22.00 | | 17.00 | 17.00 | | n.i.o. | n.i.o. | | n.i.o. | n.i.o. | |
| Sabalo - IMPORTADO | Kg. | n.i.o. | n.i.o. | | n.i.o. | n.i.o. | | 18.75 | 18.75 | | 18.75 | 18.75 | | 22.00 | 21.50 | -2.27 | 8.50 | 8.50 | | 22.50 | 22.50 | | 17.00 | 17.00 | | n.i.o. | n.i.o. | | n.i.o. | n.i.o. | |
| Surubí | Kg. | n.i.o. | n.i.o. | | 30.00 | 30.00 | | 35.00 | 35.00 | | 40.00 | 40.00 | | 30.00 | 30.00 | | n.i.o. | n.i.o. | | n.i.o. | n.i.o. | | n.i.o. | n.i.o. | | n.i.o. | n.i.o. | | 30.00 | 30.00 | |
| Trucha | Kg. | 26.96 | 26.96 | | 30.00 | 30.00 | | 32.50 | 32.50 | | n.i.o. | n.i.o. | | 34.78 | 34.78 | | n.i.o. | n.i.o. | | n.i.o. | n.i.o. | | n.i.o. | n.i.o. | | n.i.o. | n.i.o. | | n.i.o. | n.i.o. | |

REFERENCIA: ■ Alza ■ Baja ■ Se mantiene n.i.o.: No Ingreso Oferta

Fuente: OAP-MDRyT

PRECIOS MAYORISTA DE PRODUCTOS AGROPECUARIOS Y AGROINDUSTRIALES

| PRODUCTOS Y SUS CARACTERISTICAS | UNIDAD | EI ALTO | | | LA PAZ | | | COCHABAMBA | | | SANTA CRUZ | | | ORURO | | | TARIJA | | | SUCRE | | | POTOSI | | | COBIJA | | | TRINIDAD | | |
|-------------------------------------|----------------|----------|----------|------|----------|----------|-------|------------|----------|------|------------|----------|------|----------|----------|-------|----------|----------|-------|----------|----------|------|----------|----------|------|----------|----------|------|----------|--------|--|
| | | 19-09-22 | 20-09-22 | VAR% | 19-09-22 | 20-09-22 | VAR% | 19-09-22 | 20-09-22 | VAR% | 19-09-22 | 20-09-22 | VAR% | 19-09-22 | 20-09-22 | VAR% | 19-09-22 | 20-09-22 | VAR% | 19-09-22 | 20-09-22 | VAR% | 19-09-22 | 20-09-22 | VAR% | 19-09-22 | 20-09-22 | VAR% | | | |
| GRANOS - AGROINDUSTRIALES | | | | | | | | | | | | | | | | | | | | | | | | | | | | | | | |
| Aceite vegetal envasado | BDON 900 cc. | n.i.o. | n.i.o. | | n.i.o. | 12.08 | | 11.25 | 11.25 | | 11.41 | 11.41 | | 12.00 | 12.00 | | 11.60 | 11.60 | | 10.00 | 10.00 | | 12.00 | 12.00 | | 12.08 | 12.08 | | 12.25 | 12.25 | |
| Aceite vegetal a granel | Lt. | 11.00 | 11.00 | | 10.95 | 10.95 | | 11.00 | 11.00 | | 11.00 | 11.00 | | 11.00 | 11.00 | | n.i.o. | n.i.o. | | 10.00 | 10.00 | | 11.30 | 11.30 | | n.i.o. | n.i.o. | | n.i.o. | n.i.o. | |
| Aceite vegetal envasado IMPORTADO | BDON 900 cc. | 10.35 | 10.35 | | 10.01 | 10.01 | | 9.45 | 9.45 | | 9.23 | 9.23 | | 9.90 | 9.90 | | 8.55 | 8.55 | | 9.00 | 9.00 | | 9.00 | 9.00 | | 12.00 | 12.00 | | n.i.o. | n.i.o. | |
| Amaranto | 46 Kg. | n.i.o. | n.i.o. | | n.i.o. | n.i.o. | | n.i.o. | n.i.o. | | n.i.o. | n.i.o. | | n.i.o. | n.i.o. | | n.i.o. | n.i.o. | | 400.00 | 400.00 | | n.i.o. | n.i.o. | | n.i.o. | n.i.o. | | n.i.o. | n.i.o. | |
| Arroz de primera | qq. | 285.00 | 285.00 | | 275.00 | 275.00 | | 270.00 | 270.00 | | 260.00 | 260.00 | | 300.00 | 300.00 | | 295.00 | 295.00 | | 280.00 | 280.00 | | 280.00 | 280.00 | | 280.00 | 280.00 | | 200.00 | 200.00 | |
| Arroz económico | qq. | 230.00 | 230.00 | | 210.00 | 210.00 | | 190.00 | 190.00 | | 180.00 | 180.00 | | 220.00 | 220.00 | | 210.00 | 210.00 | | 180.00 | 180.00 | | 190.00 | 190.00 | | n.i.o. | n.i.o. | | 150.00 | 150.00 | |
| Arroz de segunda | qq. | 260.00 | 260.00 | | 235.00 | 235.00 | | 230.00 | 230.00 | | 230.00 | 230.00 | | 270.00 | 270.00 | | 250.00 | 250.00 | | 225.00 | 225.00 | | 230.00 | 230.00 | | n.i.o. | n.i.o. | | 170.00 | 170.00 | |
| Arroz de primera IMPORTADO | qq. | 215.00 | 215.00 | | 220.00 | 220.00 | | 287.50 | 287.50 | | 192.50 | 192.50 | | n.i.o. | n.i.o. | | 240.00 | 240.00 | | 236.90 | 236.90 | | 230.00 | 230.00 | | 245.33 | 245.33 | | n.i.o. | n.i.o. | |
| Azúcar blanco | qq. | 225.00 | 225.00 | | 224.00 | 224.00 | | 215.00 | 215.00 | | 210.00 | 210.00 | | 217.50 | 217.50 | | 210.00 | 210.00 | | 220.00 | 220.00 | | 220.00 | 220.00 | | n.i.o. | n.i.o. | | 217.50 | 217.50 | |
| Azúcar blanco IMPORTADO | SACO qq. | n.i.o. | n.i.o. | | n.i.o. | n.i.o. | | n.i.o. | n.i.o. | | n.i.o. | n.i.o. | | n.i.o. | n.i.o. | | n.i.o. | n.i.o. | | 202.40 | 202.40 | | n.i.o. | n.i.o. | | 222.33 | 222.33 | | n.i.o. | n.i.o. | |
| Café molido | Kg. | 44.00 | 44.00 | | 43.00 | 43.00 | | 38.00 | 38.00 | | 48.00 | 48.00 | | n.i.o. | n.i.o. | | 60.00 | 60.00 | | 54.00 | 54.00 | | 45.00 | 45.00 | | n.i.o. | n.i.o. | | n.i.o. | n.i.o. | |
| Café en grano (Mediano) | qq. | 2300.00 | 2300.00 | | n.i.o. | n.i.o. | | 3910.00 | 3910.00 | | n.i.o. | n.i.o. | | n.i.o. | n.i.o. | | 4600.00 | 4600.00 | | n.i.o. | n.i.o. | | n.i.o. | n.i.o. | | n.i.o. | n.i.o. | | n.i.o. | n.i.o. | |
| Cebada en grano | @ | 50.00 | 50.00 | | 47.50 | 47.50 | | 40.00 | 40.00 | | n.i.o. | n.i.o. | | 50.00 | 50.00 | | 70.00 | 70.00 | | 60.00 | 60.00 | | 50.00 | 50.00 | | n.i.o. | n.i.o. | | n.i.o. | n.i.o. | |
| Charque de llama | Kg. | 67.10 | 67.10 | | 63.64 | 63.64 | | 72.50 | 72.50 | | n.i.o. | n.i.o. | | 150.00 | 150.00 | | n.i.o. | n.i.o. | | n.i.o. | n.i.o. | | 90.00 | 90.00 | | n.i.o. | n.i.o. | | n.i.o. | n.i.o. | |
| Chuño (Mediano) | qq. | 376.67 | 376.67 | | 350.00 | 350.00 | | 300.00 | 300.00 | | 340.00 | 340.00 | | 336.67 | 335.00 | -0.50 | 460.00 | 460.00 | | 450.00 | 450.00 | | 440.00 | 440.00 | | n.i.o. | n.i.o. | | 828.00 | 828.00 | |
| Fideo | @ | 80.00 | 80.00 | | 80.00 | 80.00 | | 80.00 | 80.00 | | 80.00 | 80.00 | | 85.00 | 85.00 | | 95.00 | 95.00 | | 90.00 | 90.00 | | 85.00 | 85.00 | | 95.00 | 95.00 | | 90.90 | 90.90 | |
| Frejol Negro (Mediano) | qq. | 370.00 | 370.00 | | 350.00 | 350.00 | | 300.00 | 300.00 | | 270.00 | 270.00 | | n.i.o. | n.i.o. | | 410.00 | 410.00 | | 320.00 | 320.00 | | n.i.o. | n.i.o. | | n.i.o. | n.i.o. | | n.i.o. | n.i.o. | |
| Girasol (Pequeño color café rayado) | qq. | n.i.o. | n.i.o. | | 600.00 | 620.00 | 3.33 | 410.00 | 410.00 | | 470.00 | 470.00 | | n.i.o. | n.i.o. | | n.i.o. | n.i.o. | | 560.00 | 560.00 | | n.i.o. | n.i.o. | | n.i.o. | n.i.o. | | n.i.o. | n.i.o. | |
| Harina blanca | 46 Kg. | 235.11 | 235.11 | | 237.67 | 237.67 | | 227.70 | 227.70 | | 248.40 | 248.40 | | n.i.o. | n.i.o. | | n.i.o. | n.i.o. | | 240.00 | 240.00 | | n.i.o. | n.i.o. | | 266.80 | 266.80 | | 250.70 | 250.70 | |
| Harina blanca IMPORTADO | SACO 46 Kg. | 220.80 | 220.80 | | 223.10 | 223.10 | | 230.00 | 230.00 | | 230.00 | 230.00 | | 225.40 | 225.40 | | 202.40 | 202.40 | | 207.00 | 207.00 | | 193.20 | 193.20 | | 312.80 | 312.80 | | 253.00 | 253.00 | |
| Leche fluida | BDON 946 ml. | 5.60 | 5.60 | | 5.70 | 5.70 | | 5.40 | 5.40 | | 5.70 | 5.70 | | 5.80 | 5.80 | | 5.32 | 5.32 | | 5.40 | 5.40 | | 5.70 | 5.70 | | n.i.o. | n.i.o. | | 6.40 | 6.40 | |
| Leche en polvo | LATA 2500 grs. | 150.00 | 150.00 | | 150.00 | 150.00 | | 121.02 | 121.02 | | 105.00 | 105.00 | | 155.00 | 155.00 | | 131.58 | 131.58 | | 150.00 | 150.00 | | 160.00 | 160.00 | | 126.09 | 126.09 | | 141.45 | 141.45 | |
| Manteca de cerdo IMPORTADO | LATA 17 Kg. | n.i.o. | n.i.o. | | n.i.o. | n.i.o. | | n.i.o. | n.i.o. | | 308.13 | 310.78 | 0.86 | n.i.o. | n.i.o. | | 286.88 | 286.88 | | 306.00 | 306.00 | | 280.00 | 280.00 | | n.i.o. | n.i.o. | | n.i.o. | n.i.o. | |
| Manteca vegetal | CAJA 17 Kg. | 305.47 | 305.47 | | 294.84 | 294.84 | | 307.06 | 307.06 | | 308.13 | 313.44 | 1.72 | 276.25 | 276.25 | | 255.00 | 255.00 | | 292.19 | 292.19 | | 297.50 | 297.50 | | n.i.o. | n.i.o. | | 294.84 | 294.84 | |
| Maní con cáscara rojo | qq. | 380.00 | 380.00 | | 375.00 | 425.00 | 13.33 | 315.00 | 315.00 | | 285.00 | 285.00 | | 485.00 | 485.00 | | 370.00 | 370.00 | | 350.00 | 350.00 | | 380.00 | 380.00 | | n.i.o. | n.i.o. | | n.i.o. | n.i.o. | |
| Maíz Blanco (Grande) | qq. | 510.00 | 510.00 | | 535.00 | 535.00 | | 470.00 | 470.00 | | 520.00 | 520.00 | | 530.00 | 530.00 | | 290.00 | 280.00 | -3.45 | 540.00 | 540.00 | | 460.00 | 460.00 | | n.i.o. | n.i.o. | | n.i.o. | n.i.o. | |
| Maíz amarillo duro | qq. | 115.00 | 115.00 | | 142.50 | 142.50 | | 102.50 | 102.50 | | 85.00 | 85.00 | | 150.00 | 150.00 | | 85.00 | 85.00 | | 210.00 | 210.00 | | 160.00 | 160.00 | | n.i.o. | n.i.o. | | 115.00 | 115.00 | |
| Maíz amarillo duro IMPORTADO | qq. | n.i.o. | n.i.o. | | n.i.o. | n.i.o. | | n.i.o. | n.i.o. | | 85.00 | 85.00 | | n.i.o. | n.i.o. | | 85.00 | 85.00 | | n.i.o. | n.i.o. | | n.i.o. | n.i.o. | | 110.40 | 110.40 | | n.i.o. | n.i.o. | |
| Quinoa Real | qq. | 433.33 | 433.33 | | 620.00 | 588.20 | -5.13 | 483.33 | 483.33 | | 500.00 | 500.00 | | 640.00 | 640.00 | | 600.00 | 600.00 | | 470.00 | 470.00 | | 600.00 | 600.00 | | n.i.o. | n.i.o. | | n.i.o. | n.i.o. | |
| Sorgo | qq. | 120.00 | 120.00 | | 140.00 | 150.00 | 7.14 | 102.50 | 102.50 | | 80.00 | 80.00 | | 160.00 | 160.00 | | n.i.o. | n.i.o. | | 90.00 | 90.00 | | 135.00 | 135.00 | | n.i.o. | n.i.o. | | n.i.o. | n.i.o. | |
| Soya en grano | qq. | 215.00 | 215.00 | | 240.00 | 235.00 | -2.08 | n.i.o. | n.i.o. | | 190.00 | 190.00 | | n.i.o. | n.i.o. | | 170.00 | 170.00 | | 250.00 | 250.00 | | n.i.o. | n.i.o. | | n.i.o. | n.i.o. | | n.i.o. | n.i.o. | |
| Sésamo (Escobero) | qq. | 520.00 | 520.00 | | n.i.o. | n.i.o. | | n.i.o. | n.i.o. | | 520.00 | 520.00 | | n.i.o. | n.i.o. | | n.i.o. | n.i.o. | | 480.00 | 480.00 | | n.i.o. | n.i.o. | | n.i.o. | n.i.o. | | n.i.o. | n.i.o. | |
| Trigo en grano | qq. | 215.00 | 215.00 | | 180.00 | 180.00 | | 290.00 | 290.00 | | n.i.o. | n.i.o. | | 240.00 | 240.00 | | 240.00 | 240.00 | | 220.00 | 220.00 | | 195.00 | 195.00 | | n.i.o. | n.i.o. | | n.i.o. | n.i.o. | |
| Trigo pelado | qq. | 325.00 | 325.00 | | 325.00 | 325.00 | | 345.00 | 345.00 | | 310.00 | 310.00 | | 330.00 | 330.00 | | 320.00 | 320.00 | | 350.00 | 350.00 | | 340.00 | 340.00 | | n.i.o. | n.i.o. | | n.i.o. | n.i.o. | |
| Tunta | qq. | 830.00 | 830.00 | | 910.00 | 910.00 | | 625.00 | 625.00 | | 670.00 | 670.00 | | 960.00 | 960.00 | | 800.00 | 800.00 | | n.i.o. | n.i.o. | | n.i.o. | n.i.o. | | n.i.o. | n.i.o. | | n.i.o. | n.i.o. | |
| Tunta . IMPORTADO | 50 Kg. | 1000.00 | 1000.00 | | 1175.00 | 1175.00 | | 825.00 | 825.00 | | n.i.o. | n.i.o. | | 970.00 | 970.00 | | n.i.o. | n.i.o. | | n.i.o. | n.i.o. | | n.i.o. | n.i.o. | | n.i.o. | n.i.o. | | n.i.o. | n.i.o. | |

Nota: El precio de pollo que se reflejan en el boletín diario correspondiente a la ciudad de Tarija, pertenece a la producción local.

REFERENCIA: ■ Alza ■ Baja ■ Se mantiene n.i.o.: No Ingreso Oferta

Fuente: OAP-MDRyT

PRECIOS MAYORISTAS DE LA CARNE DE POLLO ENTERO EVISCERADO Y AZÚCAR BLANCO

20 DE SEPTIEMBRE DE 2022

CARNE DE POLLO — AGENCIA

| CIUDAD | SOFÍA | IMBA | C.C. | PIO RICO | PROMEDIO |
|------------|--------|--------|--------|----------|----------|
| EI ALTO | 11.50 | 11.60 | n.i.o. | 12.00 | 11,70 |
| LA PAZ | 12.10 | 12.00 | n.i.o. | 11.90 | 12,00 |
| COCHABAMBA | 13.15 | 12.15 | n.i.o. | 12.90 | 12,73 |
| SANTA CRUZ | 10.25 | n.i.o. | n.i.o. | n.i.o. | 10,25 |
| ORURO | 12.00 | 11.80 | n.i.o. | n.i.o. | 11,90 |
| SUCRE | 13.50 | 13.80 | n.i.o. | n.i.o. | 13,65 |
| POTOSI | n.i.o. | 12.50 | 12.60 | n.i.o. | 12,55 |
| TRINIDAD | 11.50 | n.i.o. | n.i.o. | n.i.o. | 11,50 |

De acuerdo al reporte de esta jornada, baja el precio de la carne de pollo en las ciudades de El Alto, La Paz, Cochabamba y Sucre de las marcas SOFÍA, IMBA y PIO RICO debido a la sobre oferta en las diferentes agencias. Sube de precio debido a la alta demanda y la variabilidad de precios por ser día de feria.

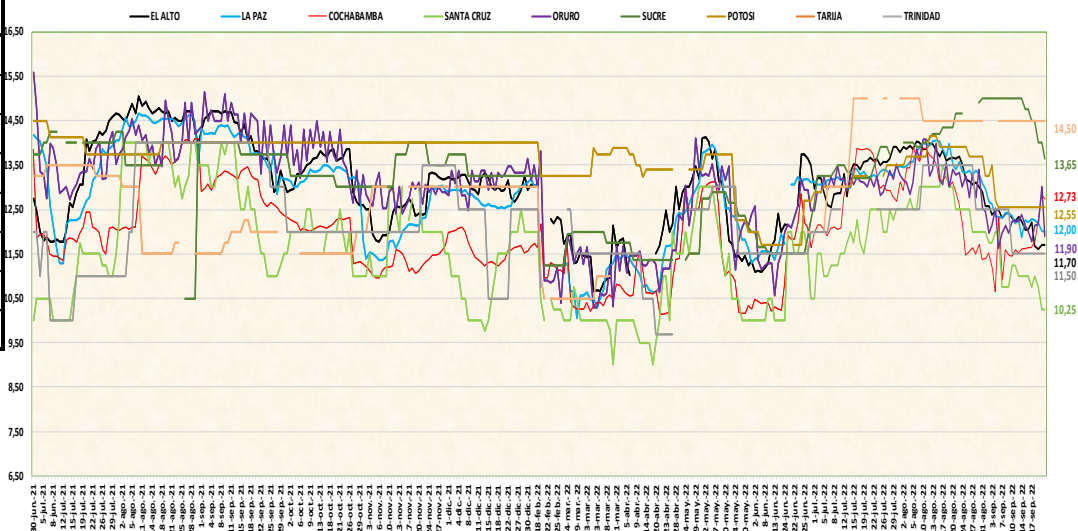

20 DE SEPTIEMBRE DE 2022 AZUCAR BLANCO – MARCAS

| CIUDAD | LA BELGICA | | UNAGRO | | GUABIRÁ | | SAN AURELIO | | BERMEJO | |
|------------|------------|--------|--------|--------|---------|--------|-------------|--------|---------|--------|
| | Bs/qq | Bs/Kg | Bs/qq | Bs/Kg | Bs/qq | Bs/Kg | Bs/qq | Bs/Kg | Bs/qq | Bs/Kg |
| EI ALTO | n.i.o. | n.i.o. | n.i.o. | n.i.o. | n.i.o. | n.i.o. | 225.00 | 4.89 | n.i.o. | n.i.o. |
| LA PAZ | n.i.o. | n.i.o. | n.i.o. | n.i.o. | n.i.o. | n.i.o. | 224.00 | 4.87 | n.i.o. | n.i.o. |
| COCHABAMBA | 215.00 | 4.67 | 220.00 | 4.78 | 222.50 | 4.84 | 215.00 | 4.67 | n.i.o. | n.i.o. |
| SANTA CRUZ | n.i.o. | n.i.o. | n.i.o. | n.i.o. | 210.00 | 4.57 | 210.00 | 4.57 | n.i.o. | n.i.o. |
| ORURO | n.i.o. | n.i.o. | n.i.o. | n.i.o. | n.i.o. | n.i.o. | 217.50 | 4.73 | 220.00 | 4.78 |
| SUCRE | n.i.o. | n.i.o. | 220.00 | 4.78 | n.i.o. | n.i.o. | 220.00 | 4.78 | 225.00 | 4.89 |
| TARIJA | n.i.o. | n.i.o. | n.i.o. | n.i.o. | n.i.o. | n.i.o. | n.i.o. | n.i.o. | 210.00 | 4.57 |
| POTOSI | n.i.o. | n.i.o. | n.i.o. | n.i.o. | n.i.o. | n.i.o. | 220.00 | 4.78 | 220.00 | 4.78 |
| TRINIDAD | n.i.o. | n.i.o. | n.i.o. | n.i.o. | 217.50 | 4.73 | n.i.o. | n.i.o. | n.i.o. | n.i.o. |

De acuerdo a los reportes de las ocho ciudades capitales, el precio del azúcar blanco se mantiene estable, y la oferta es normal en los centros de abasto.

REFERENCIA:

■ Alza ■ Baja ■ Se mantiene

n.i.o.: No Ingreso Oferta

Fuente: OAP-MDRyT

COMENTARIOS 2022

| | | | |
|--|--|--|---|
| | El Alto: Papa Desiree procedente de Tarija debido a la variabilidad de precios, Ajo de Cochabamba por el ingreso de nuevos productos a los centros de abasto al igual que el Nabo de Cochabamba, Zanahoria de Chuquisaca (Sucre), Cebolla verde de La Paz (Sapahaqui) debido a las altas demandas, Haba verde de La Paz (Cairoma) debido al ingreso de productos frescos, Maíz choclo de La Paz (Palca/Illimani, Luribay) bajos volúmenes de ingreso a causa de fitopatógenos (enfermedades causadas por microorganismo) que generó la baja producción, Tomate perita de La Paz (Luribay, Sorata, Illimani), Tarija y Santa Cruz (Saipina) por las bajas ofertas en el mercado, Zapallo de Cochabamba bajos volúmenes de ingreso a causas de las heladas. | | Oruro: Papalisa Cáscara Roja procedente de La Paz (Inquisivi), Cochabamba (Colomi), Yuca de La Paz (Palos Blancos), Ajo de Cochabamba, Cebolla Verde de Cochabamba, Cebolla cabeza Roja de Cochabamba (Mizque), Nabo de Cochabamba, Zapallo de Cochabamba debido a la baja producción al igual que el Limón Tahití de Santa Cruz (Yapacaní), La Paz (Alto Beni), Limón Sutil de Potosí (Toro Toro) por la alta demanda al igual que la Mandarina Japonesa de La Paz (Palos Blancos), Piña Pucallpa de Cochabamba (Entre Ríos, Bulu Bulu), Plátano de La Paz (Alto Beni). Manga manzana IMPORTADO de Perú por la baja oferta. |
| | Locoto proveniente de Cochabamba (Colomi), La Paz (Charazani, Illimani) por las altas ofertas del producto en el mercado al igual que la Vainita de La Paz (Illimani, Sorata), Papa holandesa IMPORTADO de Perú debido al ingreso con nuevos precios. | | Papa Huaycha proveniente de Cochabamba (Independencia), La Paz (Inquisivi), Cochabamba (Tiraque), Aji en Vaina de Chuquisaca (San Pablo de Huacareta) debido a la comercialización de productos remanentes al igual que la Arveja de Cochabamba, La paz, Tomate Perita de Tarija, Santa Cruz (Saipina), Cochabamba, Naranja Injerto de La Paz (Alto Beni), Tarija, Sandía de Cochabamba (Omereque, Pampa Grande), Chuño de La Paz (Patacamaya) por la variabilidad de precios entre puestos de venta, Sábalo IMPORTADO de Argentina por la alta oferta. |
| | La Paz: Papa huaycha procedente de Cochabamba, La Paz debido a los bajos volúmenes de ingreso, Yuca de La Paz (Alto Beni), Zapallo de Cochabamba por la baja producción, Locoto de La Paz (Cairoma), Cochabamba por la baja oferta en el mercado, Nabo de La Paz (Sorata), Tomate de La Paz (Luribay), Tarija y Cochabamba debido a que esta jornada se cotizo de nuevos lugares de procedencia, Naranja criolla de La Paz (Caranavi) debido a la culminación de temporada, Girasol de Santa Cruz, Sorgo de Santa Cruz, Maní con cascara rojo de Sucre por la variabilidad de precios entre puestos de venta, Carne de pollo entero eviscerado de la marca SOFÍA de Santa Cruz por la alta demanda en el mercado, Durazno IMPORTADO de Perú por la variabilidad de precios entre puestos de venta. | | Potosí: Papa huaycha procedente de Cochabamba (Tiraque) por los bajos volúmenes de ingreso a causa de la helada, Yuca de La Paz (Alto Beni) debido a los bajos volúmenes de ingreso de productos de buena calidad, Locoto de Cochabamba (Colomi) por la variabilidad de precios. |
| | Zanahoria proveniente de Cochabamba por los altos volúmenes de ingreso, Carne de pollo entero eviscerado de la marca IMBA de Cochabamba debido a la variabilidad de precios entre puestos de venta, Quinoa real de La Paz (Patacamaya) por la baja oferta en el mercado, Soya en grano de Santa Cruz debido a la variación de precios. | | Arveja proveniente de Chuquisaca (Culpina), Potosí (Ckochas), Tarija debido a los altos volúmenes de ingreso del lugar de procedencia al igual que la Naranja injerto de Cochabamba, Piña Pucallpa de Santa Cruz de la Sierra. |
| | Cochabamba: Papa Desiree procedente de Cochabamba (Capinota, Omereque, Pocona), Papa Huaycha de Cochabamba (Morochata, Tiraque, Pocona) debido a los bajos volúmenes de ingreso de productos de buena calidad, Arveja de Cochabamba (Pojo), Santa Cruz (Comarapa) debido al ingreso de productos frescos. | | Sucre: Oca amarilla procedente de Potosí (Ravelo, Rodeo, Pampa), Chuquisaca (Tarvita) debido a la variabilidad de precios, Yuca de Santa Cruz a causa de los bajos volúmenes de ingreso al igual que la Cebolla verde de Potosí (Betanzos/Quivi Quivi), Chuquisaca (Sucre/Alamos, Tasa Pampa, Yamparaez Sotomayor), Lechuga crespita de Santa Cruz, Chuquisaca (Sucre Valle), Carne de cerdo en gancho de Santa Cruz por el los nuevos volúmenes de ingreso. |
| | Pimentón Californiano proveniente de Santa Cruz (Saipina), Cochabamba (Omereque), La Paz (Luribay) debido a la comercialización de productos remanentes al igual que la Vainita Blanca de Santa Cruz (Saipina, Mairana), Cochabamba (Pojo), Carne de Pollo entero eviscerado de la marca IMBA, PIO RICO y SOFIA de Cochabamba, Santa Cruz por la sobre oferta en los centros de venta. | | Ajo proveniente de Tarija debido a los nuevos volúmenes de ingreso, Arveja de Chuquisaca (Culpina, Sucre Valle), Santa Cruz (Vallegrande, Mairana) por la comercialización de productos remanente, Zanahoria de Potosí (Betanzos/Quivi Quivi), Chuquisaca (Yamparaez Sotomayor Poco Poco, Villa Mojocoya, Villa Redención Pampa), Piña de Cochabamba (Villa Tunari) a causa de los altos volúmenes de ingreso, Naranja injerto de La Paz (Alto Beni), Chuquisaca (San Pablo de Huacareta) debido a la variabilidad de precios y la remanencia del producto, Pollo entero eviscerado de la marca IMBA y SOFÍA de Cochabamba, Santa Cruz por los nuevos volúmenes de ingreso. |
| | Santa Cruz: Papa desiree de procedente Cochabamba (Moro Moro), Santa Cruz (Saipina), Cochabamba (Capinota), Tarija, Papa huaycha de Cochabamba (Tiraque, Morochata), debido a los bajos volúmenes de ingreso, Cebolla cabeza roja de Cochabamba (Mizque), Santa Cruz (Saipina) debido a la variabilidad de precios, Banana de Cochabamba (Villa Tunari, Entre Ríos) debido al ingreso de productos de buena calidad, Limón Tahití de Santa Cruz (Yapacaní, Torno), debido a la culminación de temporada al igual que la Mandarina Encore de Santa Cruz (Torno), Manteca vegetal gordito de Cochabamba, Manteca de cerdo IMPORTADO de Brasil por la variabilidad de precios entre comerciantes, Papa IMPORTADA de Perú debido a los bajos volúmenes de ingreso. | | Tarija: Arveja procedente de Tarija (Entre Ríos) debido a los bajos volúmenes de ingreso a los centros de abasto al igual que la Zanahoria de Tarija (Cercado, Las Carreras), Cebolla cabeza roja de Cochabamba. |
| | Yuca proveniente de Santa Cruz (Torno), Cochabamba (Villa Tunari), Arveja de Santa Cruz (Mairana, Comarapa), Haba de Santa Cruz (Comarapa) por el ingresos de nuevos productos con nuevos precios, Cebolla verde de Cochabamba (Punata), Maíz choclo de La Paz (Luribay), Lechuga crespita de Santa Cruz (Mairana), Cochabamba (Pampa Grande) debido a los altos volúmenes de ingreso al centro de abasto, Vainita de Santa Cruz (Mairana, Comarapa) debido a la comercialización de productos remanentes, Zanahoria de Cochabamba, Santa Cruz (Mairana), Cochabamba (Pampa Grande) debido a que esta jornada se cotizo de distintos lugares de procedencia, Carne de pollo entero eviscera de la marca MAIRAREÑO de Santa Cruz por la alta oferta en el mercado. | | Tomate perita proveniente de Tarija (Entre Ríos, Bermejo) debido a los altos volúmenes de ingreso al igual que el Maíz blando de Tarija (Entre Ríos) |
| | | | Trinidad: Toronja Ruby Red proveniente de Beni debido a la culminación de temporada, Papa desiree de Santa Cruz por los bajos volúmenes de ingreso a los centros de abasto. |
| | | | Haba verde de Santa Cruz debido a los altos volúmenes de ingreso a los centros de abasto. |

REFERENCIA:

Alza Baja Se mantiene

n.i.o.: No Ingreso Oferta

Fuente: OAP-MDRyT