



BOLETIN DE PRECIOS



N.º 162

BOLETIN DIARIO DE PRECIOS MAYORISTA

Jueves, 22 de Septiembre de 2022

PRODUCTOS Y SUS CARACTERISTICAS	UNIDAD	EL ALTO			LA PAZ			COCHABAMBA			SANTA CRUZ			ORURO			TARIJA			SUCRE			POTOSI			COBJA			TRINIDAD		
		21-09-22	22-09-22	VAR%	21-09-22	22-09-22	VAR%	21-09-22	22-09-22	VAR%	21-09-22	22-09-22	VAR%	21-09-22	22-09-22	VAR%	21-09-22	22-09-22	VAR%	21-09-22	22-09-22	VAR%	21-09-22	22-09-22	VAR%	21-09-22	22-09-22	VAR%			
TUBERCULOS - RAICES																															
Papa Desiree (Mediana)	@	50.28	47.92	-4.69	48.13	48.13		58.89	59.44	0.93	50.00	53.50	7.00	50.00	50.00		43.75	43.75		51.00	51.00		50.00	50.00		n.i.o.	n.i.o.		57.00	57.00	
Papa Huaycha o Imilla (Mediana)	@	61.22	61.22		58.52	58.52		60.00	60.00		60.00	61.00	1.67	56.67	58.61	3.42	n.i.o.	n.i.o.		55.50	55.50		58.75	58.75		75.00	75.00		57.00	57.00	
Papa Holandesa (Mediana) IMPORTADO	@	49.50	48.75	-1.52	53.50	53.50		n.i.o.	n.i.o.		55.50	55.50		48.89	48.89		n.i.o.	n.i.o.		n.i.o.	n.i.o.		n.i.o.	n.i.o.		60.00	60.00		n.i.o.	n.i.o.	
Papalisa Cáscara Roja o Amarilla (Mediana)	@	38.89	38.89		47.50	47.50		27.78	27.78		40.00	40.00		38.33	38.33		n.i.o.	n.i.o.		25.45	25.45		38.00	38.00		n.i.o.	n.i.o.		52.00	52.00	
Yuca (Mediano - Grande)	Kg.	2.39	2.39		2.93	2.72	-7.17	1.85	1.85		1.74	1.74		5.22	5.22		2.61	2.61		2.46	2.46		2.43	2.43		2.61	2.61		2.24	2.24	
HORTALIZAS																															
Ajo	@	91.25	92.50	1.37	100.00	100.00		65.83	65.83		112.50	112.50		100.00	100.00		117.50	117.50		112.50	106.25	-5.56	100.00	100.00		184.00	184.00		247.25	247.25	
Aji en Vaina	@	320.00	320.00		345.00	345.00		230.00	230.00		200.00	200.00		380.00	380.00		275.00	275.00		155.00	152.50	-1.61	210.00	200.00	-4.76	n.i.o.	n.i.o.		438.00	438.00	
Aji en Vaina IMPORTADO	BOLSA @	320.00	320.00		370.00	370.00		336.25	336.25		350.00	350.00		440.00	440.00		500.00	500.00		n.i.o.	n.i.o.		n.i.o.	n.i.o.		402.50	402.50		n.i.o.	n.i.o.	
Arveja Verde (Mediana)	@	100.00	100.00		120.00	120.00		62.50	65.00	4.00	80.00	70.00	-12.50	110.00	90.00	-18.18	67.50	67.50		90.00	90.00		95.00	95.00		115.00	n.i.o.		95.00	95.00	
Cebolla Verde (sin clasificar)	Kg.	3.62	3.62		n.i.o.	n.i.o.		2.43	2.43		2.17	2.17		3.48	3.13	-10.06	1.30	1.30		3.04	3.04		2.72	2.72		n.i.o.	n.i.o.		8.13	8.13	
Cebolla cabeza Roja (Mediana)	Kg.	3.13	3.13		3.30	3.30		3.00	3.00		3.04	3.04		3.48	3.48		3.26	3.26		2.99	2.99		3.15	3.26	3.49	n.i.o.	n.i.o.		4.35	4.35	
Cebolla cabeza Roja (Mediana) IMPORTADO	Kg.	3.72	3.72		n.i.o.	n.i.o.		n.i.o.	n.i.o.		n.i.o.	n.i.o.		n.i.o.	n.i.o.		n.i.o.	n.i.o.		n.i.o.	n.i.o.		n.i.o.	n.i.o.		4.35	4.35		n.i.o.	n.i.o.	
Haba Verde Grande	@	55.00	55.00		77.50	77.50		30.00	30.00		52.50	52.50		47.50	40.83	-14.04	37.50	37.50		32.50	32.50		50.00	50.00		92.00	92.00		80.00	80.00	
Locoto (Mediano)	Kg.	5.22	5.22		6.96	6.96		3.30	3.30		5.76	5.76		5.00	5.00		6.09	6.09		5.22	5.54	6.13	5.48	5.65	3.10	12.17	n.i.o.		n.i.o.	n.i.o.	
Maíz Choclo (Mediano)	100 unid.	224.64	222.22	-1.08	230.00	230.00		202.50	180.00	-11.11	280.00	273.33	-2.38	205.00	205.00		n.i.o.	n.i.o.		n.i.o.	n.i.o.		n.i.o.	n.i.o.		n.i.o.	n.i.o.		250.00	250.00	
Nabo (Mediano)	@	20.00	20.00		30.00	30.00		16.11	16.11		25.00	25.00		30.00	27.67	-7.77	10.00	10.00		20.00	20.00		25.00	25.00		90.00	90.00		n.i.o.	n.i.o.	
Pimentón Californiano (sin clasificar)	Kg.	6.52	6.09	-6.60	6.74	6.74		4.35	5.22	20.00	3.48	3.48		6.96	6.96		3.48	4.13	18.68	6.30	6.09	-3.33	6.35	6.09	-4.09	n.i.o.	n.i.o.		11.13	11.13	
Tomate Perita Híbrido (Mediano)	Kg.	2.93	3.42	16.72	2.64	3.30	25.00	2.15	2.20	2.33	1.76	1.76		2.64	2.64		1.10	1.43	30.00	1.32	1.43	8.33	2.20	2.97	35.00	n.i.o.	n.i.o.		1.71	1.71	
Tomate Perita Híbrido (Mediano) IMPORTADO	Kg.	n.i.o.	6.00		n.i.o.	n.i.o.		n.i.o.	n.i.o.		n.i.o.	n.i.o.		n.i.o.	n.i.o.		n.i.o.	n.i.o.		n.i.o.	n.i.o.		n.i.o.	n.i.o.		4.40	n.i.o.		n.i.o.	n.i.o.	
Vainita Blanca Arbustiva (sin clasificar)	Kg.	8.70	8.70		9.57	9.57		6.74	6.74		7.83	7.83		10.43	8.70	-16.59	n.i.o.	n.i.o.		8.04	7.83	-2.61	8.70	8.70		11.00	n.i.o.		10.78	10.78	
Zanahoria (sin clasificar)	Kg.	2.59	2.37	-8.49	2.50	2.46	-1.60	1.57	1.50	-4.46	2.19	2.19		2.10	2.03	-3.33	1.74	1.96	12.64	2.88	2.83	-1.74	2.39	2.39		5.22	5.22		4.35	4.35	
Zapallo .	Kg.	3.26	3.26		2.61	2.61		2.66	2.83	6.39	2.39	2.39		3.15	3.15		2.17	2.17		1.52	1.52		2.39	2.39		3.50	3.50		3.70	3.70	

REFERENCIA:



Alza



Baja



Se mantiene

n.i.o.: No Ingreso Oferta

Fuente: OAP-MDRyT

PRECIOS MAYORISTA DE PRODUCTOS AGROPECUARIOS Y AGROINDUSTRIALES

PRODUCTOS Y SUS CARACTERISTICAS	UNIDAD	EL ALTO			LA PAZ			COCHABAMBA			SANTA CRUZ			ORURO			TARJA			SUCRE			POTOSI			COBIJA			TRINIDAD		
		21-09-22	22-09-22	VAR%	21-09-22	22-09-22	VAR%	21-09-22	22-09-22	VAR%	21-09-22	22-09-22	VAR%	21-09-22	22-09-22	VAR%	21-09-22	22-09-22	VAR%	21-09-22	22-09-22	VAR%	21-09-22	22-09-22	VAR%	21-09-22	22-09-22	VAR%	21-09-22	22-09-22	VAR%
FRUTAS																															
Banana Cavendish (Mediana)	100 unid.	29.00	29.00		29.00	31.00	6.90	29.00	29.00		33.33	33.33		29.75	29.75		45.00	45.00		35.00	35.00		32.00	32.00		n.i.o.	n.i.o.		40.18	40.18	
Damasco (Mediano)	100 unid.	n.i.o.	n.i.o.		n.i.o.	n.i.o.		n.i.o.	n.i.o.		n.i.o.	n.i.o.		n.i.o.	n.i.o.		n.i.o.	n.i.o.		n.i.o.	n.i.o.		n.i.o.	n.i.o.		n.i.o.	n.i.o.		n.i.o.	n.i.o.	
Durazno (Mediano)	100 unid.	n.i.o.	n.i.o.		n.i.o.	n.i.o.		n.i.o.	n.i.o.		n.i.o.	n.i.o.		n.i.o.	n.i.o.		n.i.o.	n.i.o.		n.i.o.	n.i.o.		n.i.o.	n.i.o.		n.i.o.	n.i.o.		n.i.o.	n.i.o.	
Durazno (Mediano) IMPORTADO	100 unid.	65.63	65.63		66.67	66.67		91.00	91.00		n.i.o.	n.i.o.		n.i.o.	n.i.o.		n.i.o.	n.i.o.		n.i.o.	n.i.o.		n.i.o.	n.i.o.		104.17	104.17		n.i.o.	n.i.o.	
Frutilla (sin clasificar)	CAJA 100 unid.	26.00	n.i.o.		23.50	n.i.o.		29.00	27.00	-6.90	30.00	30.00		29.00	29.00		16.00	16.00		25.00	25.00		n.i.o.	n.i.o.		n.i.o.	n.i.o.		n.i.o.	n.i.o.	
Limón Tahiti (Mediano)	100 unid.	35.00	45.00	28.57	n.i.o.	n.i.o.		53.50	53.50		50.00	50.00		50.00	50.00		22.50	22.50		45.00	45.00		40.00	40.00		60.00	60.00		35.00	35.00	
Limón Sutil (Mediano)	100 unid.	35.00	45.00	28.57	n.i.o.	37.50		42.50	42.50		40.00	40.00		51.67	50.00	-3.23	n.i.o.	n.i.o.		30.00	30.00		33.00	33.00		n.i.o.	n.i.o.		35.00	35.00	
Mandarina Criolla (Mediana)	100 unid.	42.50	42.50		n.i.o.	52.50		n.i.o.	n.i.o.		n.i.o.	n.i.o.		n.i.o.	n.i.o.		n.i.o.	n.i.o.		n.i.o.	n.i.o.		n.i.o.	n.i.o.		n.i.o.	n.i.o.		n.i.o.	n.i.o.	
Mandarina Japonesa (Mediano - Grande)	100 unid.	47.50	47.50		43.50	46.50	6.90	37.50	37.50		n.i.o.	n.i.o.		60.00	60.00		n.i.o.	n.i.o.		40.00	37.50	-6.25	38.00	38.00		60.00	60.00		40.00	40.00	
Manga Manzana (Mediana)	100 unid.	n.i.o.	n.i.o.		n.i.o.	n.i.o.		190.00	190.00		n.i.o.	n.i.o.		n.i.o.	n.i.o.		n.i.o.	n.i.o.		n.i.o.	n.i.o.		n.i.o.	n.i.o.		n.i.o.	n.i.o.		n.i.o.	n.i.o.	
Manga Manzana (Mediana) IMPORTADO	CAJA 100 unid.	400.00	400.00		n.i.o.	n.i.o.		550.00	550.00		n.i.o.	n.i.o.		500.00	500.00		n.i.o.	n.i.o.		n.i.o.	n.i.o.		n.i.o.	n.i.o.		n.i.o.	n.i.o.		n.i.o.	n.i.o.	
Manzana (Mediana)	100 unid.	n.i.o.	n.i.o.		n.i.o.	n.i.o.		n.i.o.	n.i.o.		n.i.o.	n.i.o.		n.i.o.	n.i.o.		n.i.o.	n.i.o.		n.i.o.	n.i.o.		n.i.o.	n.i.o.		n.i.o.	n.i.o.		176.00	176.00	
Manzana Red Delicious Mapleado (Mediana) IMPORTADO	100 unid.	170.83	170.83		186.36	195.45	4.88	155.00	155.00		210.00	210.00		158.33	158.33		160.00	160.00		152.00	152.00		170.00	170.00		n.i.o.	n.i.o.		150.00	150.00	
Naranja Injerto (Mediano)	100 unid.	26.50	26.50		27.00	27.00		25.00	25.00		18.00	18.00		32.67	35.00	7.13	n.i.o.	n.i.o.		28.00	29.00	3.57	30.00	30.00		60.00	60.00		40.00	40.00	
Naranja Criolla (Mediana)	100 unid.	26.50	26.50		n.i.o.	37.50		15.00	15.00		n.i.o.	n.i.o.		n.i.o.	n.i.o.		25.00	25.00		40.00	37.50	-6.25	30.00	30.00		n.i.o.	n.i.o.		n.i.o.	n.i.o.	
Palta Bacon (Mediano)	100 unid.	520.00	520.00		600.00	n.i.o.		475.00	475.00		n.i.o.	n.i.o.		n.i.o.	n.i.o.		300.00	300.00		250.00	250.00		260.00	260.00		n.i.o.	n.i.o.		195.00	195.00	
Papaya Salvietti (Mediana)	100 unid.	600.00	600.00		600.00	620.00	3.33	325.00	325.00		550.00	550.00		640.00	640.00		300.00	300.00		400.00	400.00		500.00	500.00		333.33	333.33		450.00	450.00	
Piña Pucallpa (Mediana)	100 unid.	800.25	800.25		840.00	840.00		350.00	350.00		500.00	500.00		830.00	830.00		600.00	600.00		720.00	720.00		800.00	800.00		n.i.o.	n.i.o.		700.00	700.00	
Plátano (Mediano)	100 unid.	40.00	40.00		47.50	47.50		40.00	40.00		28.57	28.57		55.00	55.00		50.00	50.00		35.00	35.00		45.00	45.00		66.67	66.67		60.00	60.00	
Sandia (Mediano)	Kg.	2.50	2.50		3.15	3.15		3.96	3.96		2.17	2.17		2.17	2.17		1.74	1.74		2.83	2.83		2.72	2.72		n.i.o.	n.i.o.		2.42	2.42	
Toronia Ruby Red (Mediana)	100 unid.	100.00	100.00		92.50	90.00	-2.70	70.00	85.00	21.43	75.00	n.i.o.		120.00	120.00		50.00	50.00		80.00	80.00		95.00	95.00		80.00	80.00		45.00	45.00	
Uva Negra	Kg.	n.i.o.	n.i.o.		n.i.o.	n.i.o.		n.i.o.	n.i.o.		n.i.o.	n.i.o.		n.i.o.	n.i.o.		n.i.o.	n.i.o.		n.i.o.	n.i.o.		n.i.o.	n.i.o.		n.i.o.	n.i.o.		n.i.o.	n.i.o.	
Uva Blanca	Kg.	15.76	15.76		15.22	12.35	-18.86	10.65	10.65		11.77	11.77		n.i.o.	n.i.o.		n.i.o.	n.i.o.		13.87	13.48	-2.81	n.i.o.	n.i.o.		n.i.o.	n.i.o.		n.i.o.	n.i.o.	
Uva Negra IMPORTADO	Kg.	10.87	10.87		11.36	n.i.o.		10.87	10.87		11.36	11.36		11.86	11.86		n.i.o.	n.i.o.		n.i.o.	n.i.o.		n.i.o.	n.i.o.		13.04	13.04		n.i.o.	n.i.o.	
Uva Blanca IMPORTADO	Kg.	13.09	13.09		13.38	13.09	-2.17	n.i.o.	n.i.o.		15.42	15.42		n.i.o.	n.i.o.		n.i.o.	n.i.o.		n.i.o.	n.i.o.		n.i.o.	n.i.o.		17.39	17.39		n.i.o.	n.i.o.	
CARNES - HUEVOS																															
Carne de Pollo entero eviscerado	Kg.	11.70	11.83	1.11	12.36	12.28	-0.65	11.50	12.35	7.39	10.00	10.00		11.50	11.90	3.48	13.50	13.50		13.33	13.00	-2.48	12.55	12.55		17.25	17.25		11.50	11.50	
Carne de cerdo en gancho	Kg.	19.50	19.50		20.00	20.00		19.00	19.00		16.00	16.00		21.50	21.50		21.00	21.00		18.00	18.00		20.00	20.00		24.00	24.00		17.50	17.50	
Carne de res en gancho	Kg.	23.00	23.00		23.00	23.00		22.50	22.50		18.00	18.00		24.00	24.00		22.50	22.50		25.00	25.00		23.50	23.50		24.00	24.00		18.00	18.00	
Huevo (Primera Calidad)	unid.	0.69	0.69		0.72	0.72		0.63	0.63		0.63	0.63		0.63	0.65	3.17	0.70	0.70		0.60	0.60		0.69	0.69		0.69	0.69		0.80	0.80	
Pacú	Kg.	n.i.o.	n.i.o.		29.00	29.00		18.50	18.50		25.00	25.00		27.00	27.00		n.i.o.	n.i.o.		25.00	25.00		n.i.o.	n.i.o.		n.i.o.	n.i.o.		32.00	32.00	
Pejerrey	Kg.	50.43	50.43		n.i.o.	n.i.o.		n.i.o.	n.i.o.		n.i.o.	n.i.o.		43.48	43.48		n.i.o.	n.i.o.		n.i.o.	n.i.o.		n.i.o.	n.i.o.		n.i.o.	n.i.o.		n.i.o.	n.i.o.	
Sabalo	Kg.	n.i.o.	n.i.o.		n.i.o.	n.i.o.		14.75	14.75		n.i.o.	n.i.o.		23.00	23.00		n.i.o.	n.i.o.		22.00	22.00		17.00	17.00		n.i.o.	n.i.o.		n.i.o.	n.i.o.	
Sabalo - IMPORTADO	Kg.	n.i.o.	n.i.o.		n.i.o.	n.i.o.		19.00	19.13	0.68	18.75	18.75		21.00	21.00		8.50	8.50		22.50	22.50		17.00	17.00		n.i.o.	n.i.o.		n.i.o.	n.i.o.	
Surubí	Kg.	n.i.o.	n.i.o.		30.00	30.00		35.50	35.50		40.00	40.00		30.00	30.00		n.i.o.	n.i.o.		n.i.o.	n.i.o.		n.i.o.	n.i.o.		n.i.o.	n.i.o.		30.00	30.00	
Trucha	Kg.	26.96	26.96		30.00	30.00		32.50	32.50		n.i.o.	n.i.o.		34.78	34.78		n.i.o.	n.i.o.		n.i.o.	n.i.o.		n.i.o.	n.i.o.		n.i.o.	n.i.o.		n.i.o.	n.i.o.	

REFERENCIA: ■ Alza ■ Baja ■ Se mantiene n.i.o.: No Ingreso Oferta

Fuente: OAP-MDRyT

PRECIOS MAYORISTA DE PRODUCTOS AGROPECUARIOS Y AGROINDUSTRIALES

PRODUCTOS Y SUS CARACTERISTICAS	UNIDAD	EI ALTO			LA PAZ			COCHABAMBA			SANTA CRUZ			ORURO			TARIJA			SUCRE			POTOSI			COBIJA			TRINIDAD		
		21-09-22	22-09-22	VAR%	21-09-22	22-09-22	VAR%	21-09-22	22-09-22	VAR%	21-09-22	22-09-22	VAR%	21-09-22	22-09-22	VAR%	21-09-22	22-09-22	VAR%	21-09-22	22-09-22	VAR%	21-09-22	22-09-22	VAR%	21-09-22	22-09-22	VAR%			
GRANOS - AGROINDUSTRIALES																															
Aceite vegetal envasado	BIDON 900 cc.	n.i.o.	n.i.o.		12.08	12.08		11.25	11.25		11.41	11.41		12.00	12.00		11.60	11.60		10.25	10.25		12.00	12.00		12.08	12.08		12.25	12.25	
Aceite vegetal a granel	Lt.	11.00	11.00		10.95	10.95		11.00	11.00		11.00	11.00		11.00	11.00		n.i.o.	n.i.o.		10.00	10.00		n.i.o.	n.i.o.		n.i.o.	n.i.o.		n.i.o.	n.i.o.	
Aceite vegetal envasado IMPORTADO	BIDON 900 cc.	10.35	10.35		10.01	10.01		9.45	9.45		9.23	9.23		9.90	9.90		8.55	8.55		9.00	9.00		9.00	9.00		12.00	12.00		n.i.o.	n.i.o.	
Amaranto	46 Kg.	n.i.o.	n.i.o.		n.i.o.	n.i.o.		n.i.o.	n.i.o.		n.i.o.	n.i.o.		n.i.o.	n.i.o.		n.i.o.	n.i.o.		400.00	400.00		n.i.o.	n.i.o.		n.i.o.	n.i.o.		n.i.o.	n.i.o.	
Arroz de primera	qq.	285.00	285.00		275.00	275.00		270.00	270.00		260.00	260.00		300.00	300.00		295.00	295.00		280.00	280.00		280.00	280.00		n.i.o.	n.i.o.		200.00	200.00	
Arroz económico	qq.	230.00	230.00		210.00	210.00		190.00	190.00		180.00	180.00		220.00	220.00		210.00	210.00		185.00	185.00		190.00	190.00		n.i.o.	n.i.o.		150.00	150.00	
Arroz de segunda	qq.	260.00	260.00		235.00	235.00		230.00	230.00		230.00	230.00		270.00	270.00		250.00	250.00		230.00	230.00		230.00	230.00		n.i.o.	n.i.o.		170.00	170.00	
Arroz de primera IMPORTADO	qq.	215.00	215.00		220.00	220.00		287.50	287.50		195.00	195.00		n.i.o.	n.i.o.		240.00	240.00		236.90	236.90		230.00	230.00		245.33	245.33		n.i.o.	n.i.o.	
Azúcar blanco	qq.	225.00	225.00		224.00	224.00		215.00	215.00		210.00	210.00		217.50	217.50		210.00	210.00		220.00	220.00		220.00	220.00		n.i.o.	n.i.o.		217.50	217.50	
Azúcar blanco IMPORTADO	SACO qq.	n.i.o.	n.i.o.		n.i.o.	n.i.o.		n.i.o.	n.i.o.		n.i.o.	n.i.o.		n.i.o.	n.i.o.		n.i.o.	n.i.o.		202.40	202.40		n.i.o.	n.i.o.		222.33	222.33		n.i.o.	n.i.o.	
Café molido	Kg.	44.00	44.00		43.00	43.00		38.00	38.00		48.00	48.00		n.i.o.	n.i.o.		60.00	60.00		54.00	54.00		45.00	45.00		n.i.o.	n.i.o.		n.i.o.	n.i.o.	
Café en grano (Mediano)	qq.	2300.00	2300.00		n.i.o.	n.i.o.		4002.00	4002.00		n.i.o.	n.i.o.		n.i.o.	n.i.o.		4600.00	4600.00		n.i.o.	n.i.o.		n.i.o.	n.i.o.		n.i.o.	n.i.o.		n.i.o.	n.i.o.	
Cebada en grano	@	50.00	50.00		47.50	47.50		40.00	40.00		n.i.o.	n.i.o.		50.00	50.00		70.00	70.00		60.00	60.00		50.00	50.00		n.i.o.	n.i.o.		n.i.o.	n.i.o.	
Charque de llama	Kg.	67.10	67.10		63.64	63.64		72.50	72.50		n.i.o.	n.i.o.		150.00	150.00		n.i.o.	n.i.o.		n.i.o.	n.i.o.		90.00	90.00		n.i.o.	n.i.o.		n.i.o.	n.i.o.	
Chujo (Mediano)	qq.	376.67	376.67		350.00	350.00		300.00	300.00		340.00	340.00		335.00	335.00		460.00	460.00		450.00	450.00		440.00	440.00		n.i.o.	n.i.o.		828.00	828.00	
Fideo	@	80.00	80.00		80.00	80.00		80.00	80.00		80.00	80.00		85.00	85.00		95.00	95.00		87.50	87.50		85.00	85.00		95.00	95.00		90.90	90.90	
Frejol Negro (Mediano)	qq.	370.00	370.00		350.00	350.00		300.00	300.00		270.00	270.00		n.i.o.	n.i.o.		410.00	410.00		320.00	320.00		n.i.o.	n.i.o.		n.i.o.	n.i.o.		n.i.o.	n.i.o.	
Girasol (Pequeño color café rayado)	qq.	n.i.o.	n.i.o.		620.00	620.00		410.00	410.00		470.00	470.00		n.i.o.	n.i.o.		n.i.o.	n.i.o.		560.00	560.00		n.i.o.	n.i.o.		n.i.o.	n.i.o.		n.i.o.	n.i.o.	
Harina blanca	46 Kg.	235.11	235.11		237.67	237.67		227.70	227.70		248.40	248.40		n.i.o.	n.i.o.		n.i.o.	n.i.o.		240.00	240.00		n.i.o.	n.i.o.		266.80	266.80		250.70	250.70	
Harina blanca IMPORTADO	SACO 46 Kg.	220.80	220.80		223.10	223.10		230.00	230.00		230.00	230.00		225.40	225.40		202.40	202.40		207.00	207.00		193.20	202.40	4.76	312.80	312.80		253.00	253.00	
Leche fluida	BIDON 946 ml.	5.60	5.60		5.70	5.70		5.40	5.40		5.70	5.70		5.80	5.80		5.32	5.32		5.40	5.40		5.70	5.70		n.i.o.	n.i.o.		6.40	6.40	
Leche en polvo	LATA 2500 grs.	150.00	150.00		150.00	150.00		121.02	121.02		105.00	105.00		155.00	155.00		131.58	131.58		150.00	150.00		160.00	160.00		126.09	126.09		141.45	141.45	
Manteca de cerdo IMPORTADO	LATA 17 Kg.	n.i.o.	n.i.o.		n.i.o.	n.i.o.		n.i.o.	n.i.o.		310.78	310.78		n.i.o.	n.i.o.		286.88	286.88		306.00	306.00		280.00	280.00		n.i.o.	n.i.o.		n.i.o.	n.i.o.	
Manteca vegetal	CAJA 17 Kg.	305.47	305.47		294.84	294.84		308.13	308.13		308.13	308.13		276.25	276.25		255.00	255.00		286.88	286.88		297.50	297.50		n.i.o.	n.i.o.		294.84	294.84	
Maní con cáscara rojo	qq.	380.00	380.00		425.00	425.00		310.00	310.00		285.00	285.00		485.00	485.00		370.00	370.00		350.00	350.00		380.00	380.00		n.i.o.	n.i.o.		n.i.o.	n.i.o.	
Maíz Blanco (Grande)	qq.	510.00	510.00		535.00	535.00		470.00	470.00		520.00	520.00		530.00	530.00		280.00	280.00		540.00	540.00		460.00	460.00		n.i.o.	n.i.o.		n.i.o.	n.i.o.	
Maíz amarillo duro	qq.	115.00	115.00		142.50	142.50		102.50	102.50		85.00	90.00	5.88	150.00	150.00		85.00	85.00		210.00	210.00		160.00	160.00		n.i.o.	n.i.o.		115.00	115.00	
Maíz amarillo duro IMPORTADO	qq.	n.i.o.	n.i.o.		n.i.o.	n.i.o.		n.i.o.	n.i.o.		86.67	90.00	3.84	n.i.o.	n.i.o.		85.00	85.00		n.i.o.	n.i.o.		n.i.o.	n.i.o.		110.40	110.40		n.i.o.	n.i.o.	
Quinua Real	qq.	433.33	433.33		588.20	588.20		483.33	483.33		500.00	500.00		640.00	640.00		600.00	600.00		470.00	470.00		600.00	600.00		n.i.o.	n.i.o.		n.i.o.	n.i.o.	
Sorgo	qq.	120.00	120.00		150.00	150.00		102.50	102.50		80.00	85.00	6.25	160.00	160.00		n.i.o.	n.i.o.		90.00	90.00		135.00	135.00		n.i.o.	n.i.o.		n.i.o.	n.i.o.	
Soya en grano	qq.	215.00	215.00		235.00	235.00		n.i.o.	n.i.o.		190.00	190.00		n.i.o.	n.i.o.		170.00	170.00		250.00	250.00		n.i.o.	n.i.o.		n.i.o.	n.i.o.		n.i.o.	n.i.o.	
Sésamo (Escobero)	qq.	520.00	520.00		n.i.o.	n.i.o.		n.i.o.	n.i.o.		520.00	520.00		n.i.o.	n.i.o.		n.i.o.	n.i.o.		480.00	480.00		n.i.o.	n.i.o.		n.i.o.	n.i.o.		n.i.o.	n.i.o.	
Trigo en grano	qq.	215.00	215.00		180.00	180.00		290.00	290.00		n.i.o.	n.i.o.		240.00	240.00		240.00	240.00		220.00	220.00		220.00	220.00		n.i.o.	n.i.o.		n.i.o.	n.i.o.	
Trigo pelado	qq.	325.00	325.00		325.00	325.00		345.00	345.00		320.00	320.00		330.00	330.00		320.00	320.00		350.00	350.00		340.00	340.00		n.i.o.	n.i.o.		n.i.o.	n.i.o.	
Tunta	qq.	830.00	830.00		910.00	910.00		625.00	625.00		670.00	670.00		960.00	960.00		800.00	800.00		n.i.o.	n.i.o.		n.i.o.	n.i.o.		n.i.o.	n.i.o.		n.i.o.	n.i.o.	
Tunta . IMPORTADO	50 Kg.	1000.00	1000.00		1175.00	1175.00		825.00	825.00		n.i.o.	n.i.o.		970.00	970.00		n.i.o.	n.i.o.		n.i.o.	n.i.o.		n.i.o.	n.i.o.		n.i.o.	n.i.o.		n.i.o.	n.i.o.	

Nota: El precio de pollo que se reflejan en el boletín diario correspondiente a la ciudad de Tarija, pertenece a la producción local.

REFERENCIA: ■ Alza ■ Baja ■ Se mantiene n.i.o.: No Ingreso Oferta

Fuente: OAP-MDRyT

PRECIOS MAYORISTAS DE LA CARNE DE POLLO ENTERO EVISCERADO Y AZÚCAR BLANCO

22 DE SEPTIEMBRE DE 2022

CARNE DE POLLO — AGENCIA

CIUDAD	SOFÍA	IMBA	C.C.	PIO RICO	PROMEDIO
EI ALTO	12.00	11.70	n.i.o.	11.80	11,83
LA PAZ	12.10	12.50	n.i.o.	12.25	12,28
COCHABAMBA	12.50	12.20	n.i.o.	12.35	12,35
SANTA CRUZ	10.00	n.i.o.	n.i.o.	n.i.o.	10,00
ORURO	12.00	11.80	n.i.o.	n.i.o.	11,90
SUCRE	13.00	13.00	n.i.o.	13.00	13,00
POTOSI	n.i.o.	12.50	12.60	n.i.o.	12,55
TRINIDAD	11.50	n.i.o.	n.i.o.	n.i.o.	11,50

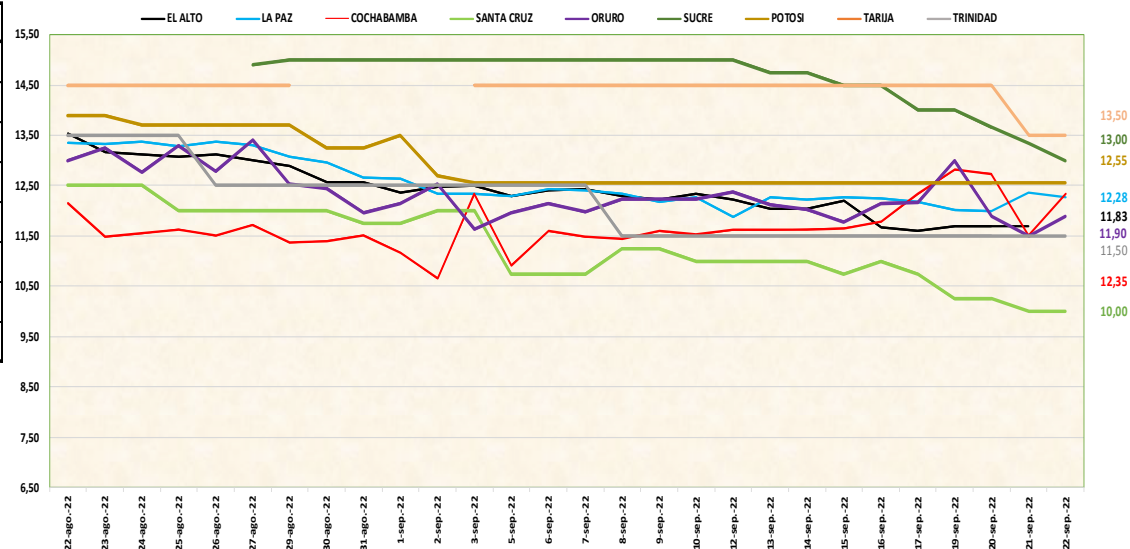

De acuerdo al reporte de esta jornada, baja el precio de la carne de pollo en las ciudades de El Alto, La Paz y Sucre de las marcas SOFÍA, IMBA y PIO RICO debido a los altos volúmenes de ingreso desde las granjas avícolas. Sube de precio debido al ingreso de productos frescos a los puestos de venta.

22 DE SEPTIEMBRE DE 2022 AZUCAR BLANCO – MARCAS

CIUDAD	LA BELGICA		UNAGRO		GUABIRÁ		SAN AURELIO		BERMEJO	
	Bs/qq	Bs/Kg	Bs/qq	Bs/Kg	Bs/qq	Bs/Kg	Bs/qq	Bs/Kg	Bs/qq	Bs/Kg
EI ALTO	n.i.o.	n.i.o.	220.00	4.78	n.i.o.	n.i.o.	225.00	4.89	n.i.o.	n.i.o.
LA PAZ	n.i.o.	n.i.o.	n.i.o.	n.i.o.	n.i.o.	n.i.o.	224.00	4.87	n.i.o.	n.i.o.
COCHABAMBA	215.00	4.67	220.00	4.78	222.50	4.84	215.00	4.67	n.i.o.	n.i.o.
SANTA CRUZ	n.i.o.	n.i.o.	n.i.o.	n.i.o.	210.00	4.57	210.00	4.57	n.i.o.	n.i.o.
ORURO	n.i.o.	n.i.o.	n.i.o.	n.i.o.	n.i.o.	n.i.o.	217.50	4.73	220.00	4.78
SUCRE	n.i.o.	n.i.o.	220.00	4.78	n.i.o.	n.i.o.	220.00	4.78	225.00	4.89
TARIJA	n.i.o.	n.i.o.	n.i.o.	n.i.o.	n.i.o.	n.i.o.	n.i.o.	n.i.o.	210.00	4.57
POTOSI	n.i.o.	n.i.o.	n.i.o.	n.i.o.	n.i.o.	n.i.o.	220.00	4.78	220.00	4.78
TRINIDAD	n.i.o.	n.i.o.	n.i.o.	n.i.o.	217.50	4.73	n.i.o.	n.i.o.	n.i.o.	n.i.o.

De acuerdo a los reportes de las ocho ciudades capitales, el precio del azúcar blanco se mantiene estable, y la oferta es normal en los centros de abasto.

REFERENCIA:

Alza (Red) Baja (Green) Se mantiene (Yellow) n.i.o.: No Ingreso Oferta (Grey)

Fuente: OAP-MDRyT

COMENTARIOS 2022

	El Alto: Ajo proveniente de Cochabamba debido al ingreso del producto con nuevos precios desde las zonas productoras, Tomate perita de La Paz (Luribay, Sorata), Santa Cruz, Tarija por la disminución de cosechas en las zonas productoras a causa de la culminación de cosecha al igual que el Limón Tahiti de Santa Cruz (Yapacani), Limón sutil de La Paz (Caranavi), Cochabamba, Carne de pollo entero eviscerado marca SOFÍA, IMBA de Santa Cruz, Cochabamba por la baja producción las granjas avícolas PIO RICO por los bajos volúmenes de ingreso.		Oruro: Papa Huaycha proveniente de Cochabamba (Independencia, Morochata), La Paz (Inquisivi) debido al ingreso de productos de buena calidad al igual que la Naranja Injerto de La Paz (Alto Beni), Huevo de Cochabamba debido a la competencia entre puestos de venta con una regular oferta, Camote rojo IMPORTADO de Perú por la alta demanda.
	Papa Desiree procedente de Tarija por las bajas demandas en el mercado, Maíz choclo de La Paz (Luribay) por la alta oferta, Pimentan de La Paz (Araca) debido a los nuevos volúmenes de ingreso con nuevos precios, Papa holandesa IMPORTADA de Perú debido a altos volúmenes de ingreso a los centros de abasto.		Arveja procedente de La Paz, Cochabamba, Limón Sutil de Potosí (Toro Toro), Haba Verde Grande de La Paz (Inquisivi), Cochabamba debido al alto volumen de ingreso del producto, Vainita Blanca de Santa Cruz (Saipina), La Paz por la comercialización de productos remanentes al igual que la Cebolla Verde de Cochabamba, Nabo, Zanahoria de Cochabamba.
	La Paz: Tomate perita proveniente de La Paz (Luribay), Tarija, Cochabamba por los bajos volúmenes de ingreso a causa de la baja producción, Banana Cavendish de La Paz (Alto Beni), Mandarina japonesa de La Paz (Alto Beni) debido a la culminación de temporada del producto, Papaya Salvietti de La Paz (Alto Beni) por la baja producción, Manzana Red Delicious IMPORTADA de Argentina debido al ingreso de producto fresco de buena calidad.		Potosí: Cebolla cabeza roja proveniente de Tarija, Cochabamba (Mizque), Locoto de Cochabamba (Colomi) debido a los bajos volúmenes de ingreso de productos de buena calidad a causa de los cambios climáticos, Tomate perita de Tarija por los bajos volúmenes de ingresos, Harina blanca IMPORTADO de Argentina por los nuevos volúmenes de ingreso.
	Yuca procedente de La Paz (Alto Beni), Toronja de Beni, Uva blanca de Santa Cruz (Saipina) debido a los altos volúmenes de ingreso al igual que la Zanahoria de Cochabamba por el alto ingreso al mercado, Carne de pollo entero eviscerado de la marca SOFÍA de Santa Cruz por los nuevos volúmenes de ingreso, Uva blanca IMPORTADA de Perú debido a la comercialización de productos remanentes.		Ají en vaina procedente de Chuquisaca (San Pablo de Huacareta) debido a altos volúmenes de ingreso desde la zona de producción por la temporada de cosecha, Pimentón californiano de Cochabamba (Mizque) por ingreso de productos en nuevos volúmenes a los principales mercados.
	Cochabamba: Papa Desiree proveniente de Cochabamba (Capinota, Omereque, Pocona) debido al ingreso de productos de buena calidad al igual que la Toronja Ruby de La Paz (Alto Beni), Carne de Pollo entero eviscerado de la marca IMBA, PIO RICO y SOFIA de Cochabamba, Santa Cruz por el ingreso de producto fresco, Arveja de Santa Cruz (Comarapa), Cochabamba (Pojo), Chuquisaca (Rodeo) por la baja oferta al igual que el Pimentón californiano de Santa Cruz (Saipina), Cochabamba (Pojo, Omereque), Tomate perita de Santa Cruz (Saipina), Cochabamba (Omereque, Villa Tunari), Zapallo de Cochabamba (Colomi, Villa Tunari) por el bajo volumen de ingreso de producto fresco a los principales centros de abasto al igual que el Sábalo IMPORTADO de Argentina.		Sucre: Locoto proveniente de Cochabamba debido a los bajos volúmenes de ingreso desde las zonas productoras, Tomate de Tarija, Cochabamba (Mizque Aiquile) por el ingreso de productos de buena calidad, Naranja injerto de La Paz (Alto Beni), Chuquisaca (San Pablo de Huacareta) por los nuevos volúmenes de ingreso.
	Frutilla procedente de Santa Cruz (Comarapa) por la comercialización de productos remanentes al igual que el Maíz choclo de La Paz (Luribay), Cochabamba (Locotal), Zanahoria de Cochabamba (Capinota, Mizque) por la alta oferta en los centros de abasto.		Ají en vaina procedente de Chuquisaca (Monteagudo, San Pablo de Huacareta) debido a los altos volúmenes de ingreso de las zonas productoras, Ajo de Tarija, Lima de Chuquisaca (San Pablo de Huacareta), Uva blanca de Santa Cruz (Saipina), Pollo entero eviscerado de la marca IMBA, SOFÍA de Cochabamba, Santa Cruz debido a los nuevos volúmenes de ingreso, Pimentón de Santa Cruz (Comarapa, Saipina), Chuquisaca (Villa Serrano) por la comercialización de productos remanentes al igual que la Vainita de Santa Cruz (Comarapa), Chuquisaca (Sucre Valle), Naranja criolla de Chuquisaca (Sucre Valle), Zanahoria de Potosí (Betanzos/Quivi Quivi), Chuquisaca (Yamparaez, Sotomayor, Poco Poco, Villa Mojocoya, Villa redención Pampa) debido a la alta oferta del producto, Mandarina japonesa de Santa Cruz (Yapacani) por la comercialización de productos remanentes.
	Santa Cruz: Papa desiree proveniente de Cochabamba (Moro Moro, Capinota), Santa Cruz (Saipina) y Tarija por los bajos volúmenes de ingreso a causa de la baja producción al igual que la Papa Huaycha de Cochabamba (Tiraque, Morochata), Maíz amarillo duro de Santa Cruz (Montero, San Julián) debido a la baja oferta al igual que el Sorgo de Santa Cruz (Santa Rosa del Sara), Maíz amarillo duro IMPORTADO de Argentina		Tarija: Tomate perita, Pimentón provenientes de Tarija (Entre Ríos, Bermejo) debido a los bajos volúmenes de ingreso y a la baja oferta al igual que la Zanahoria de Tarija (Cercado, las Carreras)
	Arveja procedente de Santa Cruz (Mairana, Comarapa) debido al ingreso de productos de baja calidad, Maíz Choclo de La Paz (Luribay) debido a la baja demanda de esta jornada por las lluvias torrenciales en la Ciudad de Santa Cruz		

REFERENCIA:

Alza Baja Se mantiene

n.i.o.: No Ingreso Oferta

Fuente: OAP-MDRyT