

BOLETIN DE PRECIOS



N.º 163

BOLETIN DIARIO DE PRECIOS MAYORISTA

Sábado, 24 de Septiembre de 2022

PRODUCTOS Y SUS CARACTERISTICAS	UNIDAD	EL ALTO			LA PAZ			COCHABAMBA			SANTA CRUZ			ORURO			TARIJA			SUCRE			POTOSI			COBUJA			TRINIDAD		
		23-09-22	24-09-22	VAR%	23-09-22	24-09-22	VAR%	23-09-22	24-09-22	VAR%	23-09-22	24-09-22	VAR%	23-09-22	24-09-22	VAR%	23-09-22	24-09-22	VAR%	23-09-22	24-09-22	VAR%	23-09-22	24-09-22	VAR%	23-09-22	24-09-22	VAR%			
TUBERCULOS - RAICES																															
Papa Desiree (Mediana)	@	46.88	46.88		48.13	48.13		59.72	59.72		56.00	56.00		48.75	48.75		45.00	47.50	5.56	52.75	52.00	-1.42	50.63	51.25	1.22	n.i.o.	n.i.o.		57.00	57.00	
Papa Huaycha o Imilla (Mediana)	@	63.33	61.94	-2.19	58.52	60.56	3.49	60.00	60.00		62.00	62.00		59.44	61.11	2.81	n.i.o.	n.i.o.		55.50	55.50		60.00	61.25	2.08	68.75	68.75		57.00	57.00	
Papa Holandesa (Mediana) IMPORTADO	@	50.00	51.00	2.00	53.50	53.50		n.i.o.	n.i.o.		55.50	55.50		48.89	48.89		n.i.o.	n.i.o.		n.i.o.	n.i.o.		n.i.o.	n.i.o.		55.00	55.00		n.i.o.	n.i.o.	
Papalisa Cáscara Roja o Amarilla (Mediana)	@	38.89	38.89		47.50	47.50		27.78	28.89	4.00	35.00	35.00		38.33	38.33		n.i.o.	n.i.o.		25.45	25.45		38.00	38.00		n.i.o.	n.i.o.		52.00	52.00	
Yuca (Mediano - Grande)	Kg.	2.39	2.39		2.72	2.72		1.85	1.79	-3.24	1.74	1.74		3.37	3.37		2.61	2.61		2.46	2.46		2.43	2.43		3.48	3.48		2.24	2.24	
HORTALIZAS																															
Ajo	@	92.50	95.83	3.60	100.00	100.00		65.83	65.83		112.50	112.50		100.00	100.00		117.50	117.50		100.00	100.00		100.00	100.00		204.30	204.30		247.25	247.25	
Aji en Vaina	@	320.00	320.00		345.00	345.00		230.00	230.00		200.00	200.00		380.00	380.00		275.00	275.00		150.00	150.00		200.00	200.00		n.i.o.	n.i.o.		438.00	438.00	
Aji en Vaina IMPORTADO	BOLSA @	320.00	320.00		370.00	370.00		336.25	336.25		350.00	350.00		440.00	440.00		500.00	500.00		n.i.o.	n.i.o.		n.i.o.	n.i.o.		402.50	402.50		n.i.o.	n.i.o.	
Arveja Verde (Mediana)	@	102.00	102.00		110.00	105.00	-4.55	62.50	65.00	4.00	70.00	70.00		90.00	90.00		72.50	72.50		90.00	80.00	-11.11	100.00	100.00		113.50	113.50		95.00	95.00	
Cebolla Verde (sin clasificar)	Kg.	3.48	3.48		2.32	2.32		2.70	2.70		1.96	1.96		3.13	3.13		1.30	1.30		2.83	2.61	-7.77	2.72	2.72		n.i.o.	n.i.o.		8.13	8.13	
Cebolla cabeza Roja (Mediana)	Kg.	3.13	3.13		3.30	3.30		3.09	3.14	1.62	3.04	3.04		3.48	3.39	-2.59	3.26	3.26		2.99	2.99		3.26	3.37	3.37	n.i.o.	n.i.o.		4.35	4.35	
Cebolla cabeza Roja (Mediana) IMPORTADO	Kg.	3.44	3.44		n.i.o.	n.i.o.		n.i.o.	n.i.o.		n.i.o.	n.i.o.		n.i.o.	n.i.o.		n.i.o.	n.i.o.		n.i.o.	n.i.o.		n.i.o.	n.i.o.		3.91	3.91		n.i.o.	n.i.o.	
Haba Verde Grande	@	55.00	55.00		72.50	75.00	3.45	30.00	30.00		45.00	42.50	-5.56	40.42	40.83	1.01	37.50	37.50		32.50	32.50		50.00	50.00		90.80	90.80		80.00	80.00	
Locoto (Mediano)	Kg.	5.22	5.98	14.56	6.52	6.52		3.65	3.65		5.76	5.76		5.65	5.65		6.09	6.09		5.43	5.43		5.39	5.39		12.17	12.17		n.i.o.	n.i.o.	
Maiz Choclo (Mediano)	100 unid.	222.22	222.22		230.00	230.00		180.00	180.00		300.00	300.00		210.00	210.00		n.i.o.	n.i.o.		n.i.o.	n.i.o.		n.i.o.	n.i.o.		n.i.o.	n.i.o.		250.00	250.00	
Nabo (Mediano)	@	18.89	18.89		30.00	30.00		16.11	16.11		25.00	30.00	20.00	27.50	27.50		10.00	10.00		20.00	20.83	4.15	25.00	25.00		90.00	90.00		n.i.o.	n.i.o.	
Pimentón Californiano (sin clasificar)	Kg.	6.52	6.09	-6.60	6.74	6.74		5.00	5.22	4.40	4.35	4.35		7.10	7.10		4.35	4.35		6.09	5.65	-7.22	6.09	6.09		12.17	12.17		11.13	11.13	
Tomate Perita Híbrido (Mediano)	Kg.	3.47	3.47		3.30	3.50	6.06	2.42	2.53	4.55	2.59	2.59		2.86	2.86		2.09	2.42	15.79	1.65	1.98	20.00	3.08	3.08		n.i.o.	n.i.o.		1.71	1.71	
Tomate Perita Híbrido (Mediano) IMPORTADO	Kg.	5.75	5.75		n.i.o.	n.i.o.		n.i.o.	n.i.o.		n.i.o.	n.i.o.		n.i.o.	n.i.o.		n.i.o.	n.i.o.		n.i.o.	n.i.o.		n.i.o.	n.i.o.		4.64	4.64		n.i.o.	n.i.o.	
Vainita Blanca Arbustiva (sin clasificar)	Kg.	8.70	8.70		9.57	8.70	-9.09	6.09	5.65	-7.22	7.83	7.83		8.70	8.70		n.i.o.	n.i.o.		7.83	7.83		8.70	8.26	-5.06	11.84	11.84		10.78	10.78	
Zanahoria (sin clasificar)	Kg.	2.40	2.37	-1.25	2.25	2.25		1.45	1.26	-13.10	1.55	1.55		2.03	2.03		1.96	1.96		2.83	2.83		2.39	2.28	-4.60	4.78	4.78		4.35	4.35	
Zapallo	Kg.	3.26	3.26		2.83	3.10	9.54	2.93	2.83	-3.41	2.39	2.39		3.04	3.04		2.17	2.17		1.52	1.52		2.39	2.88	20.50	3.50	3.50		3.70	3.70	

REFERENCIA:

■ Alza ■ Baja ■ Se mantiene

n.i.o.: No Ingreso Oferta

Fuente: OAP-MDRyT

PRECIOS MAYORISTAS DE LA CARNE DE POLLO ENTERO EVISCERADO Y AZÚCAR BLANCO

24 DE SEPTIEMBRE DE 2022

CARNE DE POLLO — AGENCIA

CIUDAD	SOFÍA	IMBA	C.C.	PIO RICO	PROMEDIO
EL ALTO	13.30	12.10	n.i.o.	12.30	12,57
LA PAZ	12.65	12.65	n.i.o.	12.75	12,68
COCHABAMBA	12.00	11.75	n.i.o.	11.90	11,88
SANTA CRUZ	10.00	n.i.o.	n.i.o.	n.i.o.	10,00
ORURO	12.00	11.80	n.i.o.	12.80	12,20
SUCRE	13.00	13.00	n.i.o.	13.00	13,00
POTOSI	n.i.o.	12.50	12.60	n.i.o.	12,55
TRINIDAD	11.50	n.i.o.	n.i.o.	n.i.o.	11,50

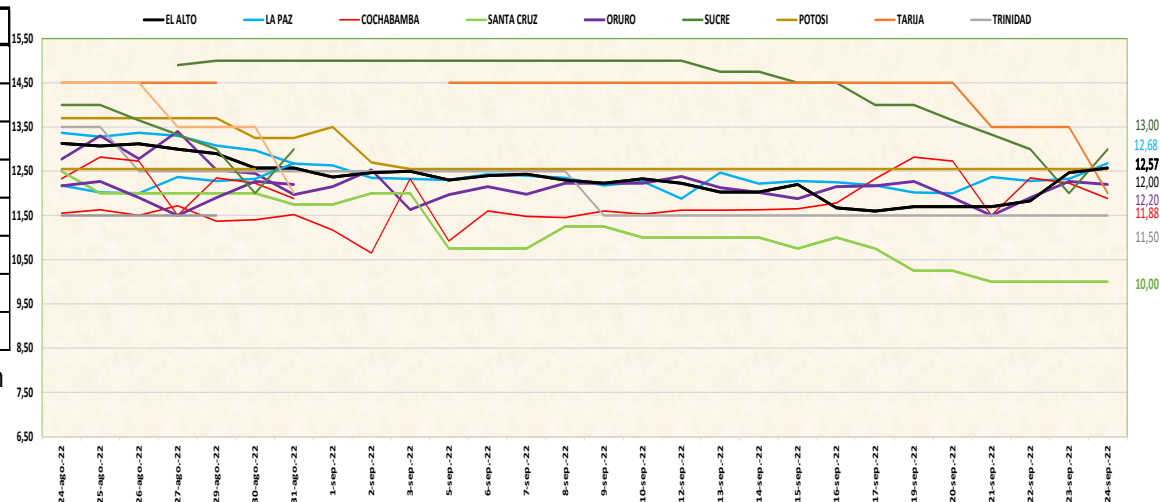

De acuerdo al reporte de esta jornada, sube el precio de la carne de pollo en las ciudades de El Alto, La Paz de las marcas SOFÍA, IMBA y PIO RICO debido a los bajos volúmenes de ingreso y la alta demanda. Baja debido a la sobre oferta en los centros de abasto.

24 DE SEPTIEMBRE DE 2022

AZUCAR BLANCO — MARCAS

CIUDAD	LA BELGICA		UNAGRO		GUABIRÁ		SAN AURELIO		BERMEJO	
	Bs/qq	Bs/Kg	Bs/qq	Bs/Kg	Bs/qq	Bs/Kg	Bs/qq	Bs/Kg	Bs/qq	Bs/Kg
EL ALTO	n.i.o.	n.i.o.	218.00	4.74	n.i.o.	n.i.o.	223.00	4.85	n.i.o.	n.i.o.
LA PAZ	n.i.o.	n.i.o.	n.i.o.	n.i.o.	n.i.o.	n.i.o.	224.00	4.87	n.i.o.	n.i.o.
COCHABAMBA	220.00	4.78	220.00	4.78	230.00	5.00	220.00	4.78	n.i.o.	n.i.o.
SANTA CRUZ	n.i.o.	n.i.o.	n.i.o.	n.i.o.	210.00	4.57	210.00	4.57	n.i.o.	n.i.o.
ORURO	n.i.o.	n.i.o.	n.i.o.	n.i.o.	n.i.o.	n.i.o.	217.50	4.73	220.00	4.78
SUCRE	n.i.o.	n.i.o.	220.00	4.78	n.i.o.	n.i.o.	220.00	4.78	225.00	4.89
TARIJA	n.i.o.	n.i.o.	n.i.o.	n.i.o.	n.i.o.	n.i.o.	n.i.o.	n.i.o.	210.00	4.57
POTOSI	n.i.o.	n.i.o.	n.i.o.	n.i.o.	n.i.o.	n.i.o.	220.00	4.78	220.00	4.78
TRINIDAD	n.i.o.	n.i.o.	n.i.o.	n.i.o.	217.50	4.73	n.i.o.	n.i.o.	n.i.o.	n.i.o.

De acuerdo al reporte de esta jornada baja el precio del Azúcar blanco en la Ciudad de Cochabamba de la marca SAN AURELIO, BÉLGICA y GUABIRÁ debido a los bajos volúmenes de ingreso a los centros de abasto.

REFERENCIA:

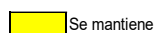

n.i.o.: No Ingreso Oferta

Fuente: OAP-MDRyT

COMENTARIO 2022

	El Alto: Ajo proveniente de Cochabamba debido a la baja oferta en los centros de abasto al igual que la Sandía de Santa Cruz (Yapacaní), Locoto de La Paz (Inquisivi) debido a que esta jornada se cotizo de nuevos lugares de procedencia, Toronja de Beni (San Borja) debido a la culminación de época de cosecha, Carne de pollo entero eviscerado marca PIO RICO de Cochabamba por los bajos volúmenes de ingreso al mercado, Sésamo de Santa Cruz por el ingreso de producto de buena calidad, Papa holandesa IMPORTADO de Perú debido a alta demanda en los centros de abasto.		Oruro: Papa Huaycha proveniente de Cochabamba (Independencia, Tiraque), La Paz (Inquisivi) debido a la competencia entre puestos de venta y la regular oferta al igual que la Haba Verde de Cochabamba, La Paz (Inquisivi), Mandarina Japonesa de La Paz (Alto Beni), Pejerrey de La Paz (Machaca Marca, Copacabana) por la baja oferta en los centros de abasto al igual que la Piña Pucallpa de Cochabamba (Entre Ríos, Bulu Bulu).
	Papa huaycha procedente de Cochabamba (Tiraque), Pimentón de La Paz (Illimani, Sorata) debido a la comercialización de productos remanentes al igual que la Zanahoria de Cochabamba (Capinota), Manga manzana IMPORTADO de Perú por las altas ofertas en el mercado.		Cebolla cabeza Roja procedente de Cochabamba (Mizque), Plátano de La Paz (Alto Beni) por la alta oferta en los centros de abasto al igual que la Carne de Pollo entero eviscerado de la marca PIO RICO de Cochabamba, Limón Sutil de Potosí (Toro Toro) Santa Cruz (Yapacaní) debido a competencia entre puestos de ventas.
	La Paz: Papa huaycha proveniente de La Paz (Patacamaya, Inquisivi), Cochabamba (Morochata, Tiraque), Zapallo de Cochabamba por los bajos volúmenes de ingreso a causa de la baja producción en las zonas productoras, Haba verde de La Paz (Sorata), Tomate de La Paz (Luribay), Cochabamba y Tarija por los nuevos volúmenes de ingreso a los mercados principales, Banana Cavendish de La Paz (Alto Beni), Cochabamba debido a que esta jornada se cotizo de nuevos lugares de procedencia, Papaya Salvietii de La Paz (Alto Beni) por los bajos volúmenes de ingreso a causa de los cambios climáticos, Carne de pollo entero eviscerado de la marca SOFIA, IMBA y PIO RICO de Santa Cruz, Cochabamba debido a la alta demanda.		Potosí: Papa Desiree proveniente de Chuquisaca (Culpina), Tarija, Papa huaycha de Cochabamba (Tiraque) Tarija por los bajos volúmenes de ingreso al igual que la Cebolla cabeza roja de Tarija, Cochabamba (Mizque), Zapallo de Cochabamba.
	Arveja verde procedente de La Paz (Sorata, Illimani), Cochabamba, Vainita blanca de La Paz, Cochabamba debido a la comercialización de productos remanentes al igual que el Durazno IMPORTADO de Perú.		Vainita blanca procedente de Potosí (Betanzos), Chuquisaca (Sucre) debido a los bajos volúmenes de ingreso de productos de buena calidad, Zanahoria de Potosí (Betanzos), Tarija debido a altos volumen de ingreso desde el lugar de procedencia.
	Cochabamba: Arveja proveniente de Santa Cruz (Comarapa), Cochabamba (Pojo), Chuquisaca (Rodeo), Azúcar blanco de la marca SAN AURELIO, BÉLGICA y GUABIRÁ de Santa Cruz por los bajos volúmenes de ingreso, Cebolla cabeza roja de Cochabamba (Mizque, Quillacollo), Santa Cruz (Saipina) por los bajos volúmenes de ingreso al igual que el Pimentón californiano de Santa Cruz (Saipina), Cochabamba (Omereque, Pojo), La Paz (Luribay), Tomate perita de Santa Cruz (Saipina), Cochabamba (Omereque, Villa Tunari) por el ingreso de productos frescos, Papisaca Cáscara Roja de Cochabamba (Tiraque, Sacaba) por los bajos volúmenes de ingreso a causa de la baja cosecha, Limón Sutil de Potosí (Toro Toro) por los bajos volúmenes de ingreso a los centros de abasto.		Sucre: Nabo proveniente de Chuquisaca (Sucre Valle), Tarija debido a los bajos volúmenes de ingreso desde las zonas productoras al igual que el Tomate de Tarija, Cochabamba (Mizque, Aiquile), Limón Tahiti de Santa Cruz (Yapacaní), Lechuga crespita de Santa Cruz, Chuquisaca (Sucre Valle) debido a los nuevos volúmenes de ingreso de las zonas productoras, Limón sutil de Chuquisaca (Villa Serrano, Villa Mojocoya, Sucre Valle), Uva blanca de Santa Cruz (Saipina) por la baja oferta en los centros de abasto.
	Vainita blanca procedente de Santa Cruz (Saipina, Mairana), Cochabamba (Pojo), Zapallo de Cochabamba (Colomi, Villa Tunari) por ingreso de producto en nuevos volúmenes, Zanahoria de Cochabamba (Capinota, Mizque), Santa Cruz (Comarapa) por la alta oferta en los centros de abasto, Yuca de Cochabamba (Villa Tunari, Chimore) por la comercialización de productos remanentes al igual que el Plátano de Cochabamba (Villa Tunari), Toronja Ruby de La Paz (Alto Beni), Frutilla de Cochabamba (Pojo), Santa Cruz (Comarapa) esta jornada se cotizo de nuevos lugares de procedencia, Carne de Pollo entero eviscerado de la marca IMBA, PIO RICO y SOFIA de Cochabamba, Santa Cruz por el ingreso de productos frescos a los centros de abasto.		Papa Desirée procedente de Cochabamba, Chuquisaca (Tomina, Villar), Tarija (Entre Ríos/La Moreta), Cebolla verde de Potosí (Betanzos/Quivi Quivi), Chuquisaca (Sucre/Alamos, Tasa Pampa, Sotomayor) por los nuevos volúmenes de ingreso, Arveja de Santa Cruz (Vallegrande, Mairana), Chuquisaca (Culpina, Sucre Valle) debido a los altos volúmenes de ingreso al igual que el Pimentón de Santa Cruz (Comarapa, Saipina), Chuquisaca (Villa Serrano), Plátano de Cochabamba (Villa Tunari), Sábalo de Cochabamba (Entre Ríos), Tarija (Villamontes) debido a la alta oferta del producto, Sábalo IMPORTADO de Argentina por la comercialización de productos remanentes.
	Santa Cruz: Nabo proveniente de Cochabamba (Capinota) debido a que esta jornada se cotizo de las cacetas y no de los productores, Vainita de Santa Cruz (Mairana, Comarapa) por el cambio en la unidad de medida ya que esta jornada se cotizo al por mayor (Bolsa), Carne de pollo entero eviscerado de la marca MAIRAREÑO de Santa Cruz por la sobre oferta en los centros de abasto.		Tarija: Papa Desirée, Tomate perita provenientes de Tarija (Bermejo, Entre Ríos) debido a los bajos volúmenes de ingreso a los principales centros de abasto.
	Haba verde procedente de Santa Cruz (Comarapa) por los nuevos volúmenes de ingreso a los centros de abasto.		Cobija: Carne de pollo entero eviscerado proveniente Brasil debido al ingreso con nuevos precios desde el lugar de procedencia.

REFERENCIA:

Alza Baja Se mantiene

n.i.o.: No Ingreso Oferta

Fuente: OAP-MDRyT