



# BOLETIN DE PRECIOS



N.º 168

BOLETIN DIARIO DE PRECIOS MAYORISTA

Jueves, 29 de Septiembre de 2022

PRODUCTOS Y SUS CARACTERISTICAS	UNIDAD	EI ALTO			LA PAZ			COCHABAMBA			SANTA CRUZ			ORURO			TARIJA			SUCRE			POTOSI			COBUJA			TRINIDAD		
		28-09-22	29-09-22	VAR%	28-09-22	29-09-22	VAR%	28-09-22	29-09-22	VAR%	28-09-22	29-09-22	VAR%	28-09-22	29-09-22	VAR%	28-09-22	29-09-22	VAR%	28-09-22	29-09-22	VAR%	28-09-22	29-09-22	VAR%	28-09-22	29-09-22	VAR%			
<b>TUBERCULOS - RAICES</b>																															
Papa Desiree (Mediana)	@	49.38	49.38		53.75	53.75		60.97	61.11	0.23	56.00	56.00		55.56	58.89	5.99	50.00	50.00		53.50	53.50		52.50	53.75	2.38	n.i.o.	n.i.o.		62.50	62.50	
Papa Huaycha o Imilla (Mediana)	@	64.17	64.17		62.22	63.06	1.35	61.11	61.39	0.46	63.67	63.67		63.61	63.61		n.i.o.	n.i.o.		60.50	61.00	0.83	62.50	63.75	2.00	75.00	75.00		60.00	60.00	
Papa Holandesa (Mediana) IMPORTADO	@	52.00	52.00		53.50	55.50	3.74	n.i.o.	n.i.o.		59.00	61.00	3.39	54.44	54.44		n.i.o.	n.i.o.		n.i.o.	n.i.o.		n.i.o.	n.i.o.		60.00	60.00		n.i.o.	n.i.o.	
Papalisa Cáscara Roja o Amarilla (Mediana)	@	42.78	42.78		52.50	52.50		31.11	32.22	3.57	35.00	35.00		37.78	37.78					29.09	29.55	1.58	38.00	38.00		n.i.o.	n.i.o.		52.00	52.00	
Yuca (Mediano - Grande)	Kg.	2.50	2.50		2.72	2.72		1.79	1.79		1.74	1.59	-8.62	3.91	3.91		2.61	2.61		2.46	2.46		2.61	2.61		n.i.o.	n.i.o.		2.24	2.24	
<b>HORTALIZAS</b>																															
Ajo	@	97.50	97.50		100.00	100.00		65.83	65.83		112.50	112.50		97.50	97.50		117.50	117.50		100.00	100.00		100.00	100.00		204.30	204.30		247.25	247.25	
Aji en Vaina	@	320.00	320.00		355.00	355.00		230.00	230.00		200.00	200.00		375.00	375.00		275.00	275.00		150.00	150.00		200.00	200.00		n.i.o.	n.i.o.		438.00	438.00	
Aji en Vaina IMPORTADO	BOLSA @	320.00	320.00		375.00	375.00		336.25	336.25		350.00	350.00		440.00	440.00		500.00	500.00		n.i.o.	n.i.o.		n.i.o.	n.i.o.		402.50	402.50		n.i.o.	n.i.o.	
Arveja Verde (Mediana)	@	102.67	102.67		110.00	95.00	-13.64	80.00	82.50	3.13	80.00	80.00		82.50	86.25	4.55	75.00	75.00		82.50	85.00	3.03	95.00	95.00		113.50	113.50		95.00	95.00	
Cebolla Verde (sin clasificar)	Kg.	3.62	3.03	-16.30	n.i.o.	n.i.o.		2.61	2.61		2.17	2.17		3.13	3.09	-1.28	1.30	1.30		2.61	2.39	-8.43	2.61	2.50	-4.21	n.i.o.	n.i.o.		8.13	8.13	
Cebolla cabeza Roja (Mediana)	Kg.	3.26	3.26		3.36	3.36		3.09	3.33	7.77	3.13	3.13		3.30	3.30		3.26	3.26		3.04	3.15	3.62	3.37	3.48	3.26	n.i.o.	n.i.o.		4.57	4.57	
Cebolla cabeza Roja (Mediana) IMPORTADO	Kg.	3.37	3.37		3.72	3.72		n.i.o.	n.i.o.		n.i.o.	n.i.o.		n.i.o.	n.i.o.		n.i.o.	n.i.o.		n.i.o.	n.i.o.		n.i.o.	n.i.o.		4.35	4.35		n.i.o.	n.i.o.	
Haba Verde Grande	@	55.45	55.45		72.50	75.00	3.45	35.00	35.00		47.50	47.50		40.63	41.56	2.29	37.50	33.75	-10.00	35.00	33.75	-3.57	45.00	45.00		90.80	n.i.o.		80.00	80.00	
Locoto (Mediano)	Kg.	6.33	6.33		6.52	6.52		4.58	4.58		6.96	6.96		6.52	6.52		6.09	6.09		5.43	5.43		5.39	5.39		12.17	12.17		n.i.o.	n.i.o.	
Maíz Choclo (Mediano)	100 unid.	263.01	251.01	-4.56	257.93	257.93		180.00	195.00	8.33	300.00	300.00		210.00	220.00	4.76	n.i.o.	n.i.o.		n.i.o.	n.i.o.		n.i.o.	n.i.o.		n.i.o.	n.i.o.		250.00	250.00	
Nabo (Mediano)	@	17.87	23.06	29.04	28.13	28.13		14.44	14.44		25.00	30.00	20.00	28.00	27.67	-1.18	10.00	10.00		21.67	21.67		25.00	25.00		90.00	90.00		n.i.o.	n.i.o.	
Pimentón Californiano (sin clasificar)	Kg.	6.09	5.65	-7.22	6.30	6.30		6.09	6.09		3.91	4.49	14.83	6.96	6.96		5.00	5.00		5.22	5.22		6.09	6.09		12.17	12.17		11.13	11.13	
Tomate Perita Híbrido (Mediano)	Kg.	3.47	3.35	-3.46	3.96	3.89	-1.77	2.97	2.86	-3.70	2.64	2.75	4.17	3.14	3.14		2.64	2.20	-16.67	2.64	2.86	8.33	3.08	3.08		n.i.o.	n.i.o.		1.71	1.71	
Tomate Perita Híbrido (Mediano) IMPORTADO	Kg.	5.75	5.75		n.i.o.	n.i.o.		n.i.o.	n.i.o.		n.i.o.	n.i.o.		n.i.o.	n.i.o.		n.i.o.	n.i.o.		n.i.o.	n.i.o.		n.i.o.	n.i.o.		4.64	n.i.o.		n.i.o.	n.i.o.	
Vainita Blanca Arbustiva (sin clasificar)	Kg.	6.88	6.09	-11.48	7.97	7.97		6.96	7.17	3.02	7.83	7.83		8.26	8.26		n.i.o.	n.i.o.		7.39	7.39		7.39	7.39		11.84	11.84		10.78	10.78	
Zanahoria (sin clasificar)	Kg.	1.74	2.39	37.36	2.44	2.44		1.26	1.62	28.57	2.90	2.42	-16.55	1.88	1.88		2.28	2.28		2.77	2.72	-1.81	2.39	2.39		5.22	5.22		4.35	4.35	
Zapallo .	Kg.	3.15	3.15		3.10	3.15	1.61	2.83	2.93	3.53	2.83	2.83		3.15	3.15		2.17	2.17		1.52	1.47	-3.29	2.88	2.88		3.50	3.50		3.70	3.70	

REFERENCIA:



Alza



Baja



Se mantiene

n.i.o.: No Ingreso Oferta

Fuente: OAP-MDRyT

# PRECIOS MAYORISTA DE PRODUCTOS AGROPECUARIOS Y AGROINDUSTRIALES

PRODUCTOS Y SUS CARACTERISTICAS	UNIDAD	EL ALTO			LA PAZ			COCHABAMBA			SANTA CRUZ			ORURO			TARJA			SUCRE			POTOSI			COBIJA			TRINIDAD		
		28-09-22	29-09-22	VAR%	28-09-22	29-09-22	VAR%	28-09-22	29-09-22	VAR%	28-09-22	29-09-22	VAR%	28-09-22	29-09-22	VAR%	28-09-22	29-09-22	VAR%	28-09-22	29-09-22	VAR%	28-09-22	29-09-22	VAR%	28-09-22	29-09-22	VAR%	28-09-22	29-09-22	VAR%
<b>FRUTAS</b>																															
Banana Cavendish (Mediana)	100 unid.	30.00	30.00		31.00	31.00		32.50	32.50		38.55	38.55		29.75	26.00	12.61	45.00	45.00		33.50	33.50		34.00	34.00		n.i.o.	n.i.o.		40.18	40.18	
Damasco (Mediano)	100 unid.	n.i.o.	n.i.o.		n.i.o.	n.i.o.		n.i.o.	n.i.o.		n.i.o.	n.i.o.		n.i.o.	n.i.o.		n.i.o.	n.i.o.		n.i.o.	n.i.o.		n.i.o.	n.i.o.		n.i.o.	n.i.o.		n.i.o.	n.i.o.	
Durazno (Mediano)	100 unid.	n.i.o.	n.i.o.		n.i.o.	n.i.o.		210.00	210.00		82.93	78.05	-5.88	n.i.o.	n.i.o.		n.i.o.	n.i.o.		n.i.o.	n.i.o.		n.i.o.	n.i.o.		n.i.o.	n.i.o.		n.i.o.	n.i.o.	
Durazno (Mediano) IMPORTADO	100 unid.	65.63	65.63		66.67	66.67		91.00	91.00		n.i.o.	n.i.o.		n.i.o.	n.i.o.		n.i.o.	n.i.o.		n.i.o.	n.i.o.		n.i.o.	n.i.o.		104.17	104.17		n.i.o.	n.i.o.	
Frutilla (sin clasificar)	CAJA 100 unid.	18.00	17.00	-5.56	16.00	19.00	18.75	21.50	19.00	-11.63	30.00	30.00		28.00	28.00		16.00	16.00		25.00	25.00		n.i.o.	n.i.o.		n.i.o.	n.i.o.		n.i.o.	n.i.o.	
Limón Tahiti (Mediano)	100 unid.	45.00	45.00		52.50	52.50		53.50	53.50		50.00	50.00		55.00	55.00		22.50	22.50		50.00	50.00		45.00	45.00		60.00	60.00		35.00	35.00	
Limón Sutil (Mediano)	100 unid.	45.00	45.00		37.50	37.50		43.50	40.00	-8.05	40.00	40.00		45.00	45.00		n.i.o.	n.i.o.		35.00	35.00		33.00	33.00		n.i.o.	n.i.o.		37.50	37.50	
Mandarina Criolla (Mediana)	100 unid.	51.42	51.42		52.50	52.50		n.i.o.	n.i.o.		n.i.o.	n.i.o.		n.i.o.	n.i.o.		n.i.o.	n.i.o.		n.i.o.	n.i.o.		n.i.o.	n.i.o.		n.i.o.	n.i.o.		n.i.o.	n.i.o.	
Mandarina Japonesa (Mediano - Grande)	100 unid.	49.00	49.00		46.50	49.00	5.38	47.50	55.00	15.79	n.i.o.	n.i.o.		62.50	62.50		n.i.o.	n.i.o.		37.50	35.00	-6.67	43.00	43.00		60.00	60.00		40.00	40.00	
Manga Manzana (Mediana)	100 unid.	n.i.o.	n.i.o.		n.i.o.	n.i.o.		190.00	190.00		n.i.o.	n.i.o.		n.i.o.	n.i.o.		n.i.o.	n.i.o.		n.i.o.	n.i.o.		n.i.o.	n.i.o.		n.i.o.	n.i.o.		n.i.o.	n.i.o.	
Manga Manzana (Mediana) IMPORTADO	CAJA 100 unid.	325.00	325.00		387.50	381.25	-1.61	550.00	550.00		n.i.o.	n.i.o.		n.i.o.	200.00		n.i.o.	n.i.o.		n.i.o.	n.i.o.		n.i.o.	n.i.o.		n.i.o.	n.i.o.		n.i.o.	n.i.o.	
Manzana (Mediana)	100 unid.	n.i.o.	n.i.o.		n.i.o.	n.i.o.		n.i.o.	n.i.o.		n.i.o.	n.i.o.		n.i.o.	n.i.o.		n.i.o.	n.i.o.		n.i.o.	n.i.o.		n.i.o.	n.i.o.		176.00	176.00		n.i.o.	n.i.o.	
Manzana Red Delicios Mapleado (Mediana) IMPORTADO	100 unid.	179.17	179.17		215.00	215.00		155.00	155.00		210.00	210.00		158.33	158.33		160.00	160.00		152.00	152.00		170.00	170.00		n.i.o.	n.i.o.		150.00	150.00	
Naranja Injerto (Mediano)	100 unid.	26.50	26.50		27.00	27.00		32.00	32.00		16.33	16.33		35.00	34.50	-1.43	n.i.o.	n.i.o.		30.00	30.00		32.00	32.00		60.00	60.00		40.00	40.00	
Naranja Criolla (Mediana)	100 unid.	25.00	25.00		n.i.o.	n.i.o.		17.00	17.00		n.i.o.	n.i.o.		45.00	43.50	-3.33	25.00	25.00		37.50	37.50		30.00	30.00		n.i.o.	n.i.o.		n.i.o.	n.i.o.	
Palta Bacon (Mediano)	100 unid.	520.00	520.00		620.00	620.00		475.00	475.00		n.i.o.	n.i.o.		n.i.o.	n.i.o.		n.i.o.	n.i.o.		250.00	250.00		260.00	260.00		n.i.o.	n.i.o.		195.00	195.00	
Papaya Salvietti (Mediana)	100 unid.	600.00	600.00		620.00	620.00		325.00	350.00	7.69	550.00	550.00		600.00	600.00		300.00	300.00		400.00	400.00		500.00	500.00		333.33	333.33		450.00	450.00	
Piña Pucallpa (Mediana)	100 unid.	846.67	846.67		860.00	860.00		350.00	325.00	-7.14	500.00	500.00		800.00	800.00		600.00	600.00		720.00	720.00		700.00	700.00		n.i.o.	n.i.o.		700.00	700.00	
Plátano (Mediano)	100 unid.	40.00	40.00		47.50	42.50	-10.53	41.00	37.50	-8.54	28.57	28.57		45.00	45.00		50.00	50.00		35.00	35.00		45.00	45.00		66.67	66.67		60.00	60.00	
Sandia (Mediano)	Kg.	2.83	2.83		3.15	3.15		4.08	4.08		2.17	2.17		2.17	2.17		1.74	1.74		2.83	2.83		2.83	2.83		n.i.o.	n.i.o.		2.42	2.42	
Toronja Ruby Red (Mediana)	100 unid.	105.00	120.00	14.29	n.i.o.	n.i.o.		92.50	92.50		80.00	80.00		120.00	120.00		n.i.o.	n.i.o.		70.00	70.00		95.00	95.00		80.00	80.00		45.00	45.00	
Uva Negra	Kg.	n.i.o.	n.i.o.		n.i.o.	n.i.o.		n.i.o.	n.i.o.		n.i.o.	n.i.o.		n.i.o.	n.i.o.		n.i.o.	n.i.o.		n.i.o.	n.i.o.		n.i.o.	n.i.o.		n.i.o.	n.i.o.		n.i.o.	n.i.o.	
Uva Blanca	Kg.	15.40	15.40		13.83	n.i.o.		10.22	10.22		12.87	12.87		n.i.o.	n.i.o.		n.i.o.	n.i.o.		13.70	13.70		n.i.o.	n.i.o.		n.i.o.	n.i.o.		n.i.o.	n.i.o.	
Uva Negra IMPORTADO	Kg.	10.87	10.87		11.86	11.86		10.87	10.87		11.36	11.36		n.i.o.	11.86		n.i.o.	n.i.o.		n.i.o.	n.i.o.		n.i.o.	n.i.o.		13.04	13.04		n.i.o.	n.i.o.	
Uva Blanca IMPORTADO	Kg.	13.09	13.09		13.09	13.09		n.i.o.	n.i.o.		15.42	15.42		n.i.o.	n.i.o.		n.i.o.	n.i.o.		n.i.o.	n.i.o.		n.i.o.	n.i.o.		17.39	17.39		n.i.o.	n.i.o.	
<b>CARNES - HUEVOS</b>																															
Carne de Pollo entero eviscerado	Kg.	12.83	13.23	3.12	13.15	13.25	0.76	12.45	12.38	-0.56	11.50	11.50		12.02	11.92	-0.83	13.00	13.00		12.77	12.70	-0.55	12.70	12.70		16.75	16.75		12.00	12.00	
Carne de cerdo en gancho	Kg.	19.50	19.50		20.50	21.00	2.44	19.00	19.00		16.50	16.50		21.50	21.00	-2.33	21.00	21.00		18.00	18.00		20.00	20.00		24.00	24.00		17.50	17.50	
Carne de res en gancho	Kg.	23.25	23.25		23.25	23.25		22.50	22.50		20.00	20.00		24.00	24.00		22.50	22.50		25.00	25.00		23.50	24.00	2.13	24.00	24.00		18.00	18.00	
Huevo (Primera Calidad)	unid.	0.69	0.69		0.72	0.72		0.63	0.63		0.63	0.63		0.66	0.65	-1.52	0.70	0.70		0.60	0.60		0.69	0.69		0.69	0.69		0.80	0.80	
Pacú	Kg.	n.i.o.	n.i.o.		29.00	29.00		18.50	19.00	2.70	25.00	25.00		27.00	27.00		n.i.o.	n.i.o.		25.00	25.00		n.i.o.	n.i.o.		n.i.o.	n.i.o.		32.00	32.00	
Pejerrey	Kg.	51.30	51.30		n.i.o.	n.i.o.		n.i.o.	n.i.o.		n.i.o.	n.i.o.		n.i.o.	n.i.o.		n.i.o.	n.i.o.		n.i.o.	n.i.o.		n.i.o.	n.i.o.		n.i.o.	n.i.o.		n.i.o.	n.i.o.	
Sabalo	Kg.	n.i.o.	n.i.o.		n.i.o.	n.i.o.		14.75	14.75		n.i.o.	n.i.o.		23.00	23.00		n.i.o.	n.i.o.		20.00	19.00	-5.00	17.00	17.00		n.i.o.	n.i.o.		n.i.o.	n.i.o.	
Sabalo IMPORTADO	Kg.	20.00	n.i.o.		n.i.o.	n.i.o.		19.25	19.25		19.50	19.50		21.00	21.00		8.50	8.50		21.00	21.00		17.00	17.00		n.i.o.	n.i.o.		n.i.o.	n.i.o.	
Surubí	Kg.	n.i.o.	n.i.o.		30.00	30.00		35.50	33.00	-7.04	40.00	40.00		30.00	30.00		n.i.o.	n.i.o.		n.i.o.	n.i.o.		n.i.o.	n.i.o.		n.i.o.	n.i.o.		30.00	30.00	
Trucha	Kg.	26.96	26.96		30.00	30.00		32.50	32.50		n.i.o.	n.i.o.		34.78	34.78		n.i.o.	n.i.o.		n.i.o.	n.i.o.		n.i.o.	n.i.o.		n.i.o.	n.i.o.		n.i.o.	n.i.o.	

REFERENCIA:

■ Alza   
 ■ Baja   
 ■ Se mantiene   
 n.i.o.: No Ingreso Oferta

Fuente: OAP-MDRyT

# PRECIOS MAYORISTA DE PRODUCTOS AGROPECUARIOS Y AGROINDUSTRIALES

PRODUCTOS Y SUS CARACTERISTICAS	UNIDAD	EL ALTO			LA PAZ			COCHABAMBA			SANTA CRUZ			ORURO			TARIJA			SUCRE			POTOSI			COBIJA			TRINIDAD		
		28-09-22	29-09-22	VAR%	28-09-22	29-09-22	VAR%	28-09-22	29-09-22	VAR%	28-09-22	29-09-22	VAR%	28-09-22	29-09-22	VAR%	28-09-22	29-09-22	VAR%	28-09-22	29-09-22	VAR%	28-09-22	29-09-22	VAR%	28-09-22	29-09-22	VAR%	28-09-22	29-09-22	VAR%
<b>GRANOS - AGROINDUSTRIALES</b>																															
Aceite vegetal envasado	BIDON 900 cc.	12.08	12.08		11.54	11.66	1.04	11.04	11.04		11.25	11.25		12.00	12.00		11.60	11.60		10.25	10.25		12.00	12.00		12.08	12.08		12.25	12.25	
Aceite vegetal a granel	Lt.	11.00	11.00		11.00	11.00		11.00	11.00		10.75	10.75		11.00	11.00		n.i.o.	n.i.o.		10.00	10.00		11.30	11.30		n.i.o.	n.i.o.		n.i.o.	n.i.o.	
Aceite vegetal envasado IMPORTADO	BIDON 900 cc.	9.90	9.90		10.01	10.01		9.45	9.45		9.23	9.23		9.90	9.90		8.55	8.55		9.00	9.00		9.00	9.00		12.00	12.00		n.i.o.	n.i.o.	
Amaranto	46 Kg.	n.i.o.	n.i.o.		n.i.o.	n.i.o.		n.i.o.	n.i.o.		n.i.o.	n.i.o.		n.i.o.	n.i.o.		n.i.o.	n.i.o.		400.00	400.00		n.i.o.	n.i.o.		n.i.o.	n.i.o.		n.i.o.	n.i.o.	
Arroz de primera	qq.	285.00	285.00		275.00	275.00		270.00	270.00		270.00	270.00		300.00	300.00		295.00	295.00		280.00	280.00		280.00	280.00		n.i.o.	n.i.o.		200.00	200.00	
Arroz económico	qq.	230.00	230.00		210.00	210.00		190.00	190.00		180.00	180.00		220.00	220.00		210.00	210.00		185.00	185.00		190.00	190.00		n.i.o.	n.i.o.		150.00	150.00	
Arroz de segunda	qq.	260.00	260.00		235.00	235.00		230.00	230.00		230.00	230.00		270.00	270.00		250.00	250.00		230.00	230.00		230.00	230.00		n.i.o.	n.i.o.		170.00	170.00	
Arroz de primera IMPORTADO	qq.	215.00	215.00		220.00	220.00		291.33	291.33		195.00	195.00		n.i.o.	n.i.o.		240.00	240.00		236.90	236.90		230.00	230.00		245.33	245.33		n.i.o.	n.i.o.	
Azúcar blanco	qq.	220.00	220.00		224.00	224.00		220.00	217.67	-1.06	210.00	215.00	2.38	217.50	217.50		210.00	210.00		220.00	220.00		220.00	220.00		n.i.o.	n.i.o.		217.50	217.50	
Azúcar blanco IMPORTADO	SACO qq.	n.i.o.	n.i.o.		n.i.o.	n.i.o.		n.i.o.	n.i.o.		n.i.o.	n.i.o.		n.i.o.	n.i.o.		n.i.o.	n.i.o.		202.40	202.40		n.i.o.	n.i.o.		222.33	222.33		n.i.o.	n.i.o.	
Café molido	Kg.	44.00	44.00		43.00	43.00		38.00	38.00		48.00	48.00		n.i.o.	n.i.o.		60.00	60.00		54.00	54.00		45.00	45.00		n.i.o.	n.i.o.		n.i.o.	n.i.o.	
Café en grano (Mediano)	qq.	2300.00	2300.00		n.i.o.	n.i.o.		4002.00	4048.00	1.15	n.i.o.	n.i.o.		n.i.o.	n.i.o.		4600.00	4600.00		n.i.o.	n.i.o.		n.i.o.	n.i.o.		n.i.o.	n.i.o.		n.i.o.	n.i.o.	
Cebada en grano	@	50.00	50.00		47.50	47.50		40.00	40.00		n.i.o.	n.i.o.		50.00	50.00		70.00	70.00		60.00	60.00		50.00	50.00		n.i.o.	n.i.o.		n.i.o.	n.i.o.	
Charque de llama	Kg.	67.10	67.10		63.64	63.64		72.50	72.50		n.i.o.	n.i.o.		150.00	150.00		n.i.o.	n.i.o.		n.i.o.	n.i.o.		90.00	90.00		n.i.o.	n.i.o.		n.i.o.	n.i.o.	
Chuño (Mediano)	qq.	376.67	376.67		350.00	350.00		300.00	300.00		340.00	345.00	1.47	330.00	340.00	3.03	460.00	460.00		450.00	450.00		440.00	440.00		n.i.o.	n.i.o.		828.00	828.00	
Fideo	@	80.00	80.00		80.00	80.00		80.00	80.00		80.00	80.00		86.25	86.25		95.00	95.00		87.50	87.50		85.00	85.00		95.00	95.00		90.90	90.90	
Frejol Negro (Mediano)	qq.	370.00	370.00		350.00	350.00		300.00	300.00		270.00	270.00		n.i.o.	n.i.o.		410.00	410.00		320.00	320.00		n.i.o.	n.i.o.		n.i.o.	n.i.o.		n.i.o.	n.i.o.	
Girasol (Pequeño color café rayado)	qq.	n.i.o.	n.i.o.		620.00	620.00		410.00	410.00		470.00	470.00		n.i.o.	n.i.o.		n.i.o.	n.i.o.		560.00	560.00		n.i.o.	n.i.o.		n.i.o.	n.i.o.		n.i.o.	n.i.o.	
Harina blanca	46 Kg.	235.11	235.11		235.11	235.11		220.80	220.80		246.10	246.10		n.i.o.	n.i.o.		n.i.o.	n.i.o.		240.00	240.00		n.i.o.	n.i.o.		266.80	266.80		250.70	250.70	
Harina blanca IMPORTADO	SACO 46 Kg.	216.20	216.20		219.88	219.88		230.00	230.00		230.00	230.00		225.40	225.40		202.40	202.40		207.00	207.00		202.40	202.40		312.80	312.80		253.00	253.00	
Leche fluida	BIDON 946 ml.	5.60	5.60		5.70	5.70		5.40	5.40		5.70	5.70		5.80	5.80		5.32	5.32		5.40	5.40		5.70	5.70		n.i.o.	n.i.o.		6.40	6.40	
Leche en polvo	LATA 2500 grs.	150.00	150.00		150.00	150.00		121.02	121.02		105.00	105.00		155.00	155.00		131.58	131.58		150.00	150.00		160.00	160.00		126.09	126.09		141.45	141.45	
Manteca de cerdo IMPORTADO	LATA 17 Kg.	n.i.o.	n.i.o.		n.i.o.	n.i.o.		n.i.o.	n.i.o.		310.78	310.78		n.i.o.	n.i.o.		286.88	286.88		306.00	306.00		280.00	280.00		n.i.o.	n.i.o.		n.i.o.	n.i.o.	
Manteca vegetal	CAJA 17 Kg.	300.16	300.16		294.84	294.84		302.81	302.81		308.13	308.13		276.25	276.25		255.00	255.00		286.88	286.88		297.50	297.50		n.i.o.	n.i.o.		294.84	294.84	
Maní con cáscara rojo	qq.	380.00	380.00		425.00	425.00		310.00	310.00		290.00	290.00		490.00	490.00		370.00	370.00		350.00	350.00		380.00	380.00		n.i.o.	n.i.o.		n.i.o.	n.i.o.	
Maíz Blanco (Grande)	qq.	510.00	510.00		535.00	535.00		470.00	470.00		520.00	520.00		490.00	490.00		280.00	280.00		540.00	540.00		460.00	460.00		n.i.o.	n.i.o.		n.i.o.	n.i.o.	
Maíz amarillo duro	qq.	112.50	112.50		142.50	142.50		100.00	100.00		90.00	90.00		150.00	150.00		85.00	85.00		210.00	210.00		160.00	160.00		n.i.o.	n.i.o.		115.00	115.00	
Maíz amarillo duro IMPORTADO	qq.	n.i.o.	n.i.o.		n.i.o.	n.i.o.		n.i.o.	n.i.o.		90.00	90.00		n.i.o.	n.i.o.		85.00	85.00		n.i.o.	n.i.o.		n.i.o.	n.i.o.		110.40	110.40		n.i.o.	n.i.o.	
Quinua Real	qq.	433.33	433.33		588.20	588.20		483.33	483.33		500.00	500.00		640.00	640.00		600.00	600.00		470.00	470.00		600.00	600.00		n.i.o.	n.i.o.		n.i.o.	n.i.o.	
Sorgo	qq.	120.00	120.00		150.00	150.00		100.00	100.00		85.00	83.00	-2.35	160.00	160.00		n.i.o.	n.i.o.		90.00	90.00		135.00	135.00		n.i.o.	n.i.o.		n.i.o.	n.i.o.	
Soya en grano	qq.	215.00	215.00		235.00	235.00		n.i.o.	n.i.o.		190.00	190.00		n.i.o.	n.i.o.		170.00	170.00		250.00	250.00		n.i.o.	n.i.o.		n.i.o.	n.i.o.		n.i.o.	n.i.o.	
Sésamo (Escobero)	qq.	560.00	560.00		n.i.o.	n.i.o.		n.i.o.	n.i.o.		520.00	520.00		n.i.o.	n.i.o.		n.i.o.	n.i.o.		480.00	480.00		n.i.o.	n.i.o.		n.i.o.	n.i.o.		n.i.o.	n.i.o.	
Trigo en grano	qq.	215.00	215.00		180.00	180.00		290.00	290.00		n.i.o.	n.i.o.		240.00	240.00		240.00	240.00		220.00	220.00		220.00	220.00		n.i.o.	n.i.o.		n.i.o.	n.i.o.	
Trigo pelado	qq.	325.00	325.00		325.00	325.00		345.00	345.00		320.00	320.00		325.00	325.00		320.00	320.00		350.00	350.00		340.00	340.00		n.i.o.	n.i.o.		n.i.o.	n.i.o.	
Tunta	qq.	830.00	830.00		910.00	910.00		625.00	625.00		670.00	670.00		960.00	960.00		800.00	800.00		n.i.o.	n.i.o.		n.i.o.	n.i.o.		n.i.o.	n.i.o.		n.i.o.	n.i.o.	
Tunta . IMPORTADO	50 Kg.	1000.00	1000.00		1175.00	1175.00		825.00	825.00		n.i.o.	n.i.o.		980.00	980.00		n.i.o.	n.i.o.		n.i.o.	n.i.o.		n.i.o.	n.i.o.		n.i.o.	n.i.o.		n.i.o.	n.i.o.	

**Nota: El precio de pollo que se reflejan en el boletín diario correspondiente a la ciudad de Tarija, pertenece a la producción local.**

REFERENCIA: ■ Alza ■ Baja ■ Se mantiene n.i.o.: No Ingreso Oferta

**Fuente: OAP-MDRyT**

"Se autoriza la reproducción total o parcial de la información citando la fuente MDRyT – OAP"

# PRECIOS MAYORISTAS DE LA CARNE DE POLLO ENTERO EVISCERADO Y AZÚCAR BLANCO

## 29 DE SEPTIEMBRE DE 2022

### CARNE DE POLLO — AGENCIA

CIUDAD	SOFÍA	IMBA	C.C.	PIO RICO	PROMEDIO
EI ALTO	13.50	12.90	n.i.o.	13.30	13,23
LA PAZ	13.60	n.i.o.	n.i.o.	12.90	13,25
COCHABAMBA	12.75	11.95	n.i.o.	12.45	12,38
SANTA CRUZ	11.50	n.i.o.	n.i.o.	n.i.o.	11,50
ORURO	12.00	11.85	n.i.o.	n.i.o.	11,93
SUCRE	12.80	12.80	n.i.o.	12.50	12,70
POTOSI	n.i.o.	12.60	12.80	n.i.o.	12,70
TRINIDAD	12.00	n.i.o.	n.i.o.	n.i.o.	12,00

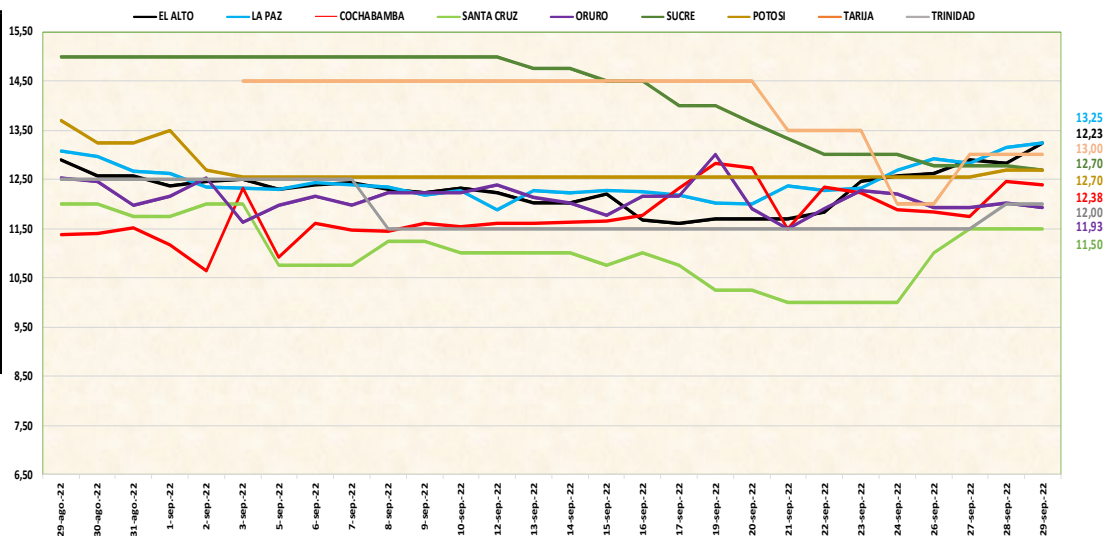

De acuerdo al reporte de esta jornada, sube el precio de la carne de pollo en las ciudades de El Alto y La Paz, de las marcas SOFÍA, IMBA y PIO RICO por los bajos volúmenes de ingreso a causa de bloqueos registrados en carretera. Baja de precio por los nuevos volúmenes de ingreso.

## 29 DE SEPTIEMBRE DE 2022

### AZUCAR BLANCO – MARCAS

CIUDAD	LA BELGICA		UNAGRO		GUABIRÁ		SAN AURELIO		BERMEJO	
	Bs/qq	Bs/Kg	Bs/qq	Bs/Kg	Bs/qq	Bs/Kg	Bs/qq	Bs/Kg	Bs/qq	Bs/Kg
LA PAZ	n.i.o.	n.i.o.	n.i.o.	n.i.o.	n.i.o.	n.i.o.	224.00	4.87	n.i.o.	n.i.o.
COCHABAMBA	217.67	4.73	220.00	4.78	225.00	4.89	217.67	4.73	n.i.o.	n.i.o.
SANTA CRUZ	n.i.o.	n.i.o.	n.i.o.	n.i.o.	215.00	4.67	215.00	4.67	n.i.o.	n.i.o.
ORURO	n.i.o.	n.i.o.	n.i.o.	n.i.o.	n.i.o.	n.i.o.	217.50	4.73	220.00	4.78
SUCRE	n.i.o.	n.i.o.	220.00	4.78	n.i.o.	n.i.o.	220.00	4.78	220.00	4.78
TARIJA	n.i.o.	n.i.o.	n.i.o.	n.i.o.	n.i.o.	n.i.o.	n.i.o.	n.i.o.	210.00	4.57
POTOSI	n.i.o.	n.i.o.	n.i.o.	n.i.o.	n.i.o.	n.i.o.	220.00	4.78	220.00	4.78
TRINIDAD	n.i.o.	n.i.o.	n.i.o.	n.i.o.	217.50	4.73	n.i.o.	n.i.o.	n.i.o.	n.i.o.

De acuerdo al reporte de esta jornada sube el precio del Azúcar blanco en la Ciudad de Santa Cruz de la marca GUABIRÁ y SAN AURELIO debido a los bajos volúmenes de ingreso a los principales centros de abasto. Bajo de precio debido a la competencia entre puestos de venta.

REFERENCIA:

■ Alza ■ Baja ■ Se mantiene

n.i.o.: No Ingreso Oferta

Fuente: OAP-MDRyT

# COMENTARIOS 2022

	<b>El Alto:</b> Nabo proveniente de Cochabamba por el ingreso de productos de buena calidad, Zanahoria de Cochabamba (Mizque) por los bajos volúmenes de ingreso a los centros de abasto, Toronja de Beni (Rurrenabaque) debido a la culminación de temporada de cosecha, Carne de pollo entero eviscerado marca SOFÍA, IMBA y PIO RICO de Santa Cruz, Cochabamba por la alta demanda y los bloqueos registrados en las carreteras.		<b>Oruro:</b> Papa Desiree proveniente de Tarija, Cochabamba por el ingreso de productos de nueva cosecha al igual que la Arveja de La Paz, Cochabamba, Haba Verde de La Paz (Inquisivi), Cochabamba, Maíz Choclo de La Paz (Inquisivi) por la alta demanda, Chuño de La Paz (Patacamaya) debido a la regular oferta para esta jornada.
	Cebolla verde procedente de Cochabamba, La Paz (Sapahaqui), Maíz choclo de La Paz (Luribay) por la sobre oferta registrado en esta jornada al igual que el Tomate perita de La Paz (Luribay, Sorata), Pimentón de La Paz (Araca) debido a los altos volúmenes de ingreso al igual que la Vainita blanca de La Paz (Palca, Luribay, Inquisivi, Sorata), Frutilla de Cochabamba debido a la normal oferta para esta jornada.		Cebolla Verde, Nabo procedentes de Cochabamba por la comercialización de productos remanentes al igual que la Banana Cavendish, Naranja criolla provenientes de La Paz (Alto Beni), Cochabamba (Chimoré), Naranja Injerto de La Paz (Alto Beni, Palos Blancos) por la sobre oferta en los centros de abasto al igual que la Carne de cerdo en gancho de Santa Cruz, Huevo de Cochabamba, Santa Cruz.
	<b>La Paz:</b> Papa huaycha proveniente de La Paz (Patacamaya), Cochabamba (Morochata, Tiraque) por la baja producción desde el lugar de procedencia al igual que el Zapallo de Cochabamba, Carne de pollo entero eviscerado de la marca SOFÍA y PIO RICO de Santa Cruz, Cochabamba por los bajos volúmenes de ingreso desde las granjas avícolas, Haba verde de La Paz (Sorata, Copacabana) debido a que esta jornada se cotizo de nuevos lugares de procedencia, Frutilla de Cochabamba por el ingreso de productos frescos, Mandarina japonesa de La Paz (Alto Beni) por la baja oferta en los centros de abasto, Carne de cerdo engancho por la competencia entre puestos de venta al igual que la Papa holandesa IMPORTADO de Perú		<b>Potosí:</b> Papa desiree provenientes de Chuquisaca (Culopina), Tarija por los bajos volúmenes de ingreso de productos fresco al igual que la Papa huaycha de Potosí (Ravelo), Cochabamba (Tiraque), Cebolla cabeza roja de Tarija, Cochabamba (Mizque), carne de res en gancho de Santa Cruz de la Sierra debido al ingreso con nuevos precios desde el lugar de procedencia.
	Arveja procedente de La Paz (Sorata, Illimani), Tomate perita de La Paz (Luribay), Cochabamba y Tarija por la comercialización de productos remanentes al igual que el Plátano de La Paz (Alto Beni), Manga manzana IMPORTADO de Perú por la venta de remanentes en el mercado		<b>Sucre:</b> Papa huaycha proveniente de Cochabamba (Tiraque), Chuquisaca (Villa Mojocoya) debido a los bajos volúmenes de ingreso desde las zonas productoras, Papalisa de Potosí (Ravelo), Tomate de Tarija, Cochabamba (Mizque, Aiquile) por el ingreso de producto fresco, Arveja de Santa Cruz (Vallegrande, Mairana), Chuquisaca (Culpina, Sucre) por los bajos volúmenes de ingreso a los centros de abasto al igual que la Cebolla cabeza de Tarija, Cochabamba (Mizque, Aiquile Quiroga), Chuquisaca (Presto).
	<b>Cochabamba:</b> Papa Desiree proveniente de Cochabamba (Capinota, Omereque, Pocona), Papa Huaycha de Cochabamba (Morochata, Tiraque, Pocona) por la baja producción desde el lugar de procedencia al igual que la Papalisa Cáscara Roja de Cochabamba (Tiraque, Sacaba), Papaya Salvietti de Cochabamba (Villa Tunari), Mandarina Japonesa de Santa Cruz (Yapacani) debido a los bajos volúmenes de ingreso al igual que el Maíz choclo de La Paz (Luribay, Locotal), Zanahoria de Cochabamba (Capinota, Mizque), Santa Cruz (Comarapa), Pacú de Cochabamba (Villa Tunari) por los bajos volúmenes de ingreso a los centros de abasto, Arveja de Santa Cruz (Comarapa), Cochabamba (Pojo), Chuquisaca (Rodeo) por el ingreso de productos frescos en bajos volúmenes, Cebolla cabeza roja de Cochabamba (Quillacollo, Mizque), Santa Cruz (Saipina) debido a la bajas ofertas al igual que la Vainita blanca arbustiva de Santa Cruz (Saipina), Cochabamba (Pojo), Zapallo de Cochabamba (Villa Tunari, Colomi) por la alta demanda al igual que el Café en grano de La Paz (Coroico).		<b>Tarija:</b> Tomate perita de Tarija (Bermejo, Entre Ríos) por los altos volúmenes de ingreso a los principales centros de abasto al igual que la Haba verde de Tarija (Cercado, Uriondo).
	Frutilla procedente de Cochabamba (Pojo), Santa Cruz (Comarapa) por el ingreso de productos de nuevas procedencias, Limón Sutil de(Toro Toro) debido a la comercialización de productos remanentes al igual que la Piña Pucallpa, Plátano de Cochabamba (Villa Tunari), Carne de Pollo entero eviscerado de la marca IMBA, PIO RICO y SOFÍA de Cochabamba, Santa Cruz por el alto volumen de ingreso, Surubí de Cochabamba (Villa Tunari) debido a los nuevos volúmenes de ingreso, Tomate perita de Santa Cruz (Saipina), Cochabamba (Villa Tunari, Omereque) por la competencia entre puestos de venta al igual que el Azúcar blanco de la marca SAN AURELIO, BÉLGICA de Santa Cruz.		
	<b>Santa Cruz:</b> Mandarina Encore proveniente de Santa Cruz (El Torno) debido a la baja oferta en el mercado, Nabo de Cochabamba (Capinota) por el ingreso de productos de buena calidad al igual que el Pimentón californiano de Cochabamba (Pampa Grande), Harina de soya Integral de Santa Cruz por los nuevos volúmenes de ingreso, Tomate de Cochabamba (Pampa Grande), Tarija debido a la competencia entre puestos de venta al igual que el Azúcar blanco marca SAN AURELIO y GUABIRÁ de Santa Cruz por los bajos volúmenes de ingreso a los centros de abasto, Chuño de Oruro (Challapata) debido a la competencia entre puestos de venta al igual que la Papa holandesa IMPORTADO de Perú.		
	Yuca procedente de Santa Cruz (El Torno) por los altos volúmenes de ingreso al igual que la Lechuga arropollada, Lechuga cresa provenientes de Santa Cruz (Mairana), Cochabamba (Pampa Grande), Zanahoria de Cochabamba (Pampa Grande), Santa Cruz (El Torno) debido al ingreso de productos en altos volúmenes y la alta oferta al igual que el Sorgo de Santa Cruz (Santa Rosa de Sara), Durazno de Santa Cruz (Samaipata, Comarapa) por la sobre oferta en los centros de abasto.		

REFERENCIA:

Alza Baja Se mantiene

n.i.o.: No Ingreso Oferta

Fuente: OAP-MDRyT