



**Observatorio  
Agroambiental y  
Productivo**



ESTADO PLURINACIONAL DE  
**BOLIVIA**

MINISTERIO DE  
DESARROLLO RURAL Y TIERRAS

**N° 29**

# **COMPORTAMIENTO DE PRECIOS MAYORISTAS DE PRODUCTOS AGROPECUARIOS EN EL EJE TRONCAL**

## **Semana 36/2022**

**Del 03 al 10 de septiembre**

**La Paz, 12 de Septiembre 2022**

## Tomate Perita Híbrido (Mediano) ( Bolivianos / 45 Libras)

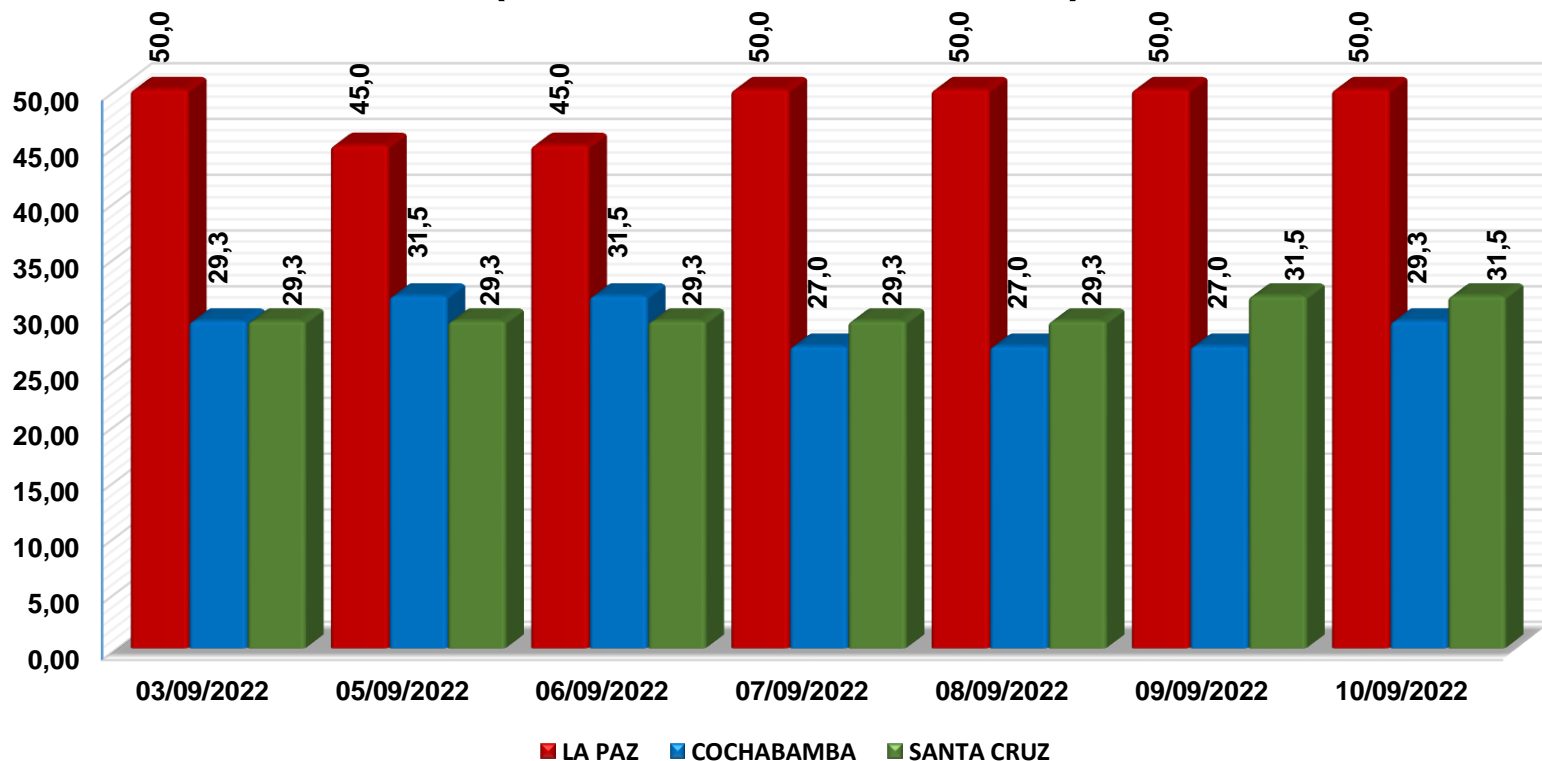

### VARIACION PORCENTUAL DE PRECIOS

CIUDAD	SABADO 03-SEP-22	SABADO 10-SEP-22	VARIACIÓN %
LA PAZ	50,0	50,0	0,0
COCHABAMBA	29,3	29,3	0,0
SANTA CRUZ	29,3	31,5	7,7

En relación a la semana pasada; **Santa Cruz** registra un incremento de **7,7%**, se abasteció desde Tarija y Santa Cruz (Pampa Grande-Saipina) debido a los nuevos volúmenes de ingreso desde las zonas productoras. **La Paz** y **Cochabamba** registran un comportamiento estable en sus precios. **La Paz** se abasteció desde Santa Cruz (Saipina), Tarija y La Paz (Luribay-Sorata). **Cochabamba** procedente desde Cochabamba (Villa Tunari-Omereque) y Santa Cruz (Saipina).

**Nota:** Los precios cotizados para La Paz son cotizados del mercado mayorista de El Alto.

Fuente: MDRyT – OAP

# Zanahoria Chantenay ( Bolivianos / Arroba)

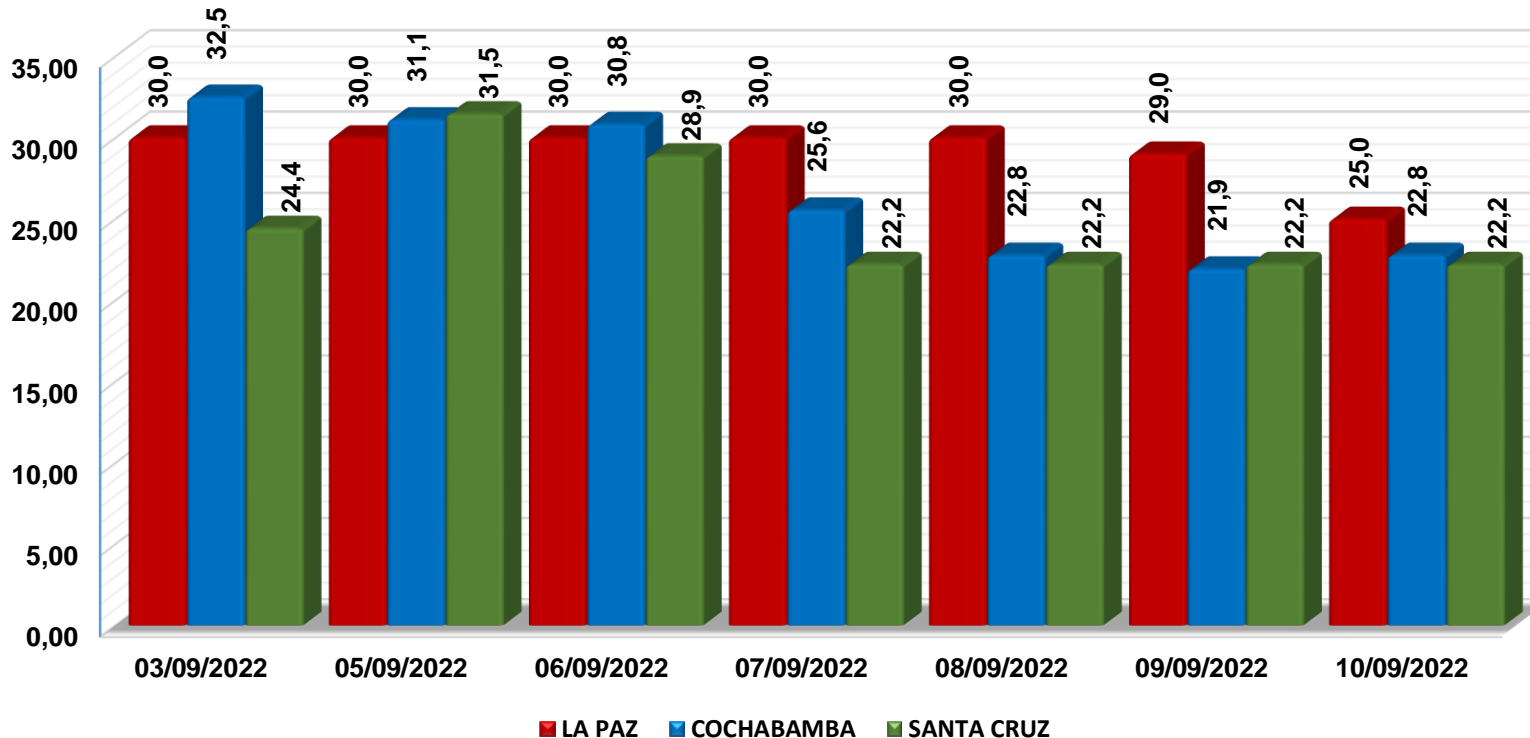

## VARIACION PORCENTUAL DE PRECIOS

CIUDAD	SABADO 03-SEP-22	SABADO 10-SEP-22	VARIACIÓN %
LA PAZ	30,0	25,0	-16,7
COCHABAMBA	32,5	22,8	-29,9
SANTA CRUZ	24,4	22,2	-9,1

En relación a la semana pasada; El **Eje Troncal** registra un descenso de **9,1%** hasta un **29,9%**. **La Paz** se abasteció desde Cochabamba (Sipe Sipe-Mizque) debido a las altas ofertas del producto. **Cochabamba** procedentes desde Cochabamba (Capinota-Mizque) por los nuevos volúmenes de ingreso a los centros de abasto. **Santa Cruz** se abasteció desde Cochabamba y Santa Cruz (Pampa Grande-El Torno), debido a la variabilidad de precios.

**Nota:** Los precios cotizados para La Paz son cotizados del mercado mayorista de El Alto.

Fuente: MDRyT – OAP

# Papa Huaycha o Imilla (Bolivianos / Arroba)

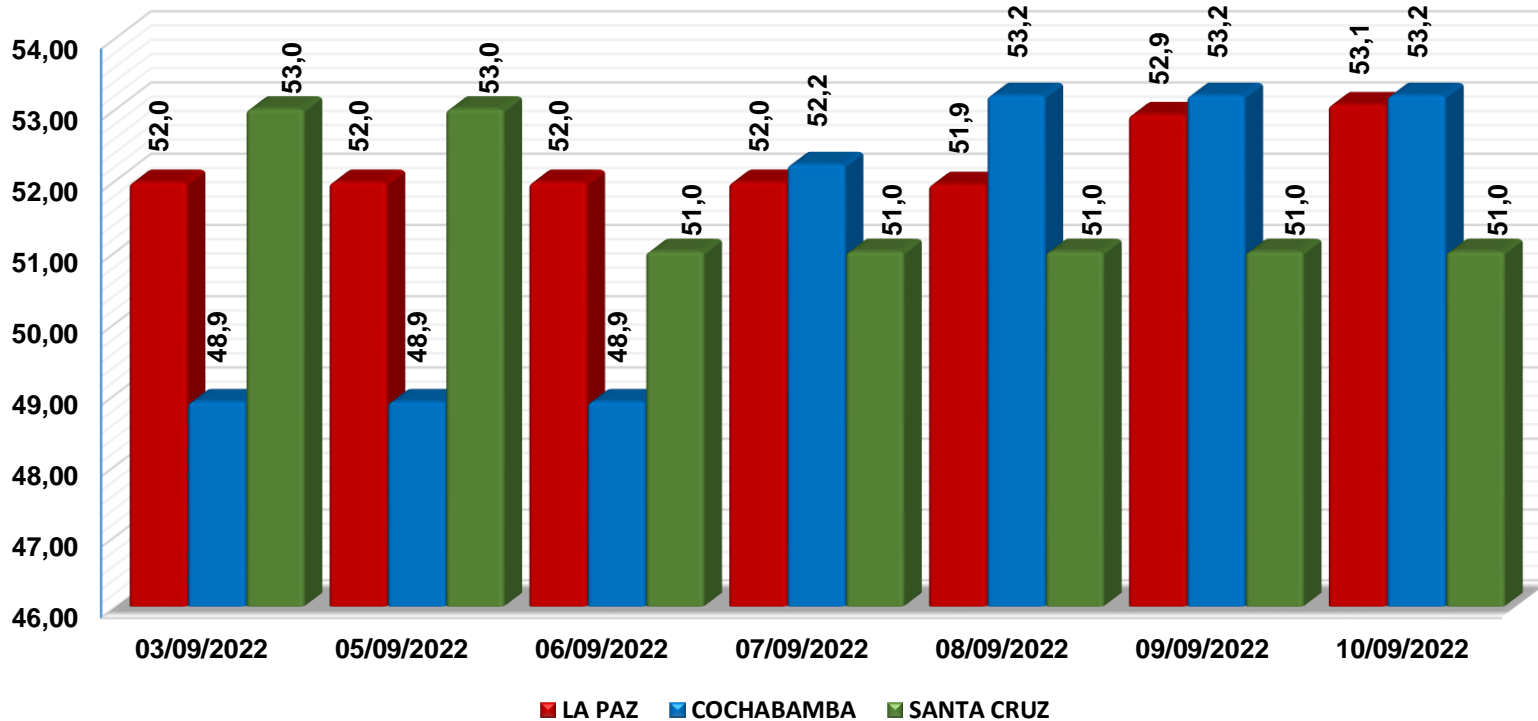

## VARIACION PORCENTUAL DE PRECIOS

CIUDAD	SABADO 03-SEP-22	SABADO 10-SEP-22	VARIACIÓN %
LA PAZ	52,0	53,1	2,1
COCHABAMBA	48,9	53,2	8,8
SANTA CRUZ	53,0	51,0	-3,8

En relación a la semana pasada; **La Paz** y **Cochabamba** registran un incremento de **2,1%** y **8,8%**. **La Paz** se abasteció desde La Paz (Patacamaya-Inquisivi) y Cochabamba (Tiraque) debido a las bajas cosechas en las zonas productoras. **Cochabamba** procedentes desde Cochabamba (Tiraque-Morochata-Pocona), debido a los nuevos volúmenes de ingreso a los centros de abasto. **Santa Cruz** registra un descenso de **3,8%**, se abasteció desde Cochabamba (Tiraque-Morochata) debido a los nuevos volúmenes de ingreso desde las zonas productoras.

**Nota:** Los precios cotizados para La Paz son cotizados del mercado mayorista de El Alto.

Fuente: MDRyT – OAP

# Cebolla Cabeza (Mediana) ( Bolivianos / Arroba)

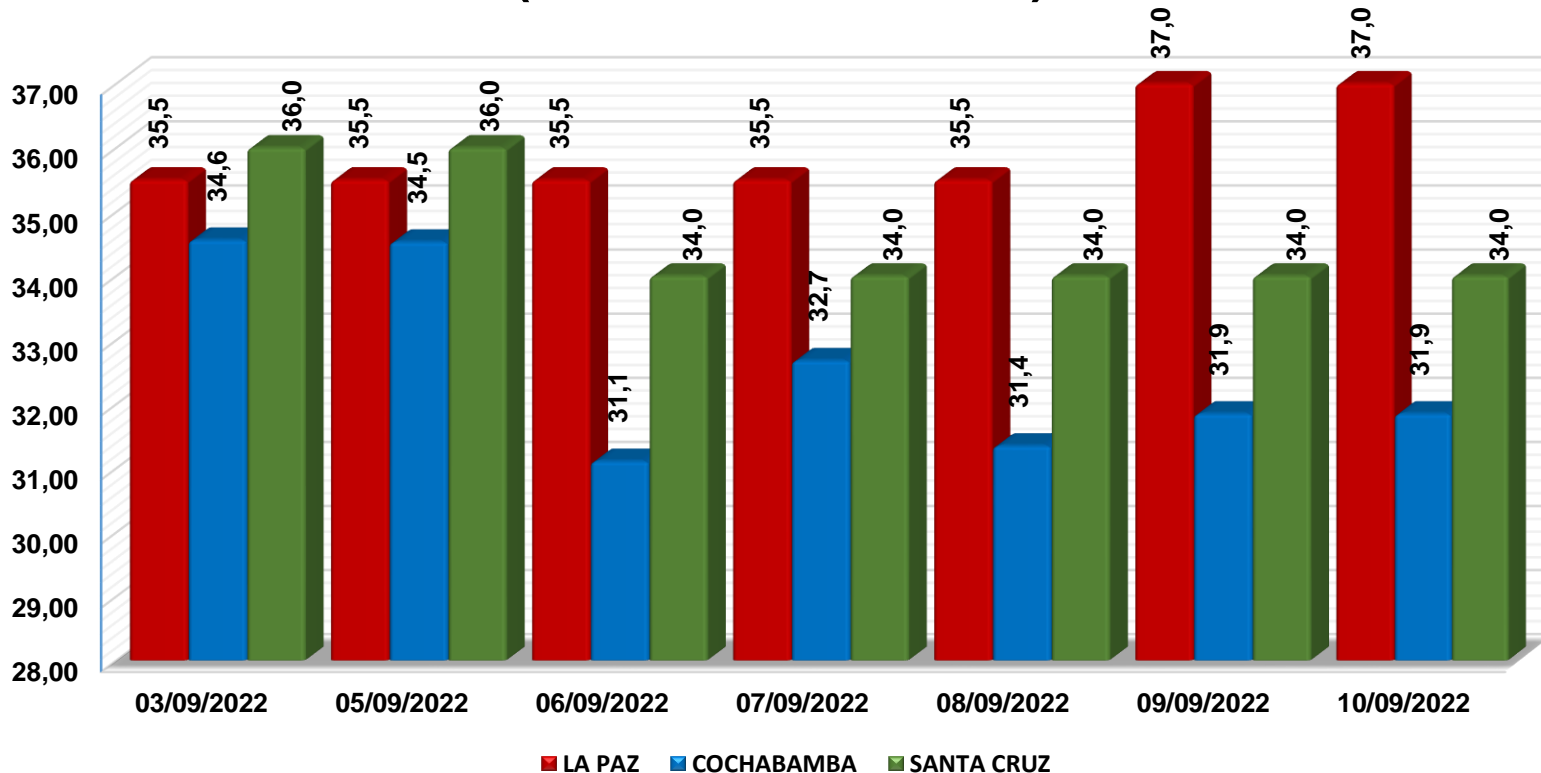

## VARIACION PORCENTUAL DE PRECIOS

CIUDAD	SABADO 03-SEP-22	SABADO 10-SEP-22	VARIACIÓN %
LA PAZ	35,5	37,0	4,2
COCHABAMBA	34,6	31,9	-7,8
SANTA CRUZ	36,0	34,0	-5,6

En relación a la semana pasada; **La Paz** registra un incremento de **4,2%** procedente desde Cochabamba (Mizque) debido a los nuevos volúmenes de ingreso. **Cochabamba** y **Santa Cruz** registran un descenso de **7,8%** y **5,6%**. **Cochabamba** procedentes desde Santa Cruz (Saipina) y Cochabamba (Quillacollo-Mizque) debido a la comercialización de productos remanentes. **Santa Cruz** se abasteció desde Cochabamba (Mizque) y Santa Cruz (Saipina) debido a los nuevos volúmenes de ingreso desde las zonas productoras.

**Nota:** Los precios cotizados para La Paz son cotizados del mercado mayorista de El Alto.

Fuente: MDRyT – OAP

# Carne de Pollo Entero eviscerado (En Bolivianos / kg.)

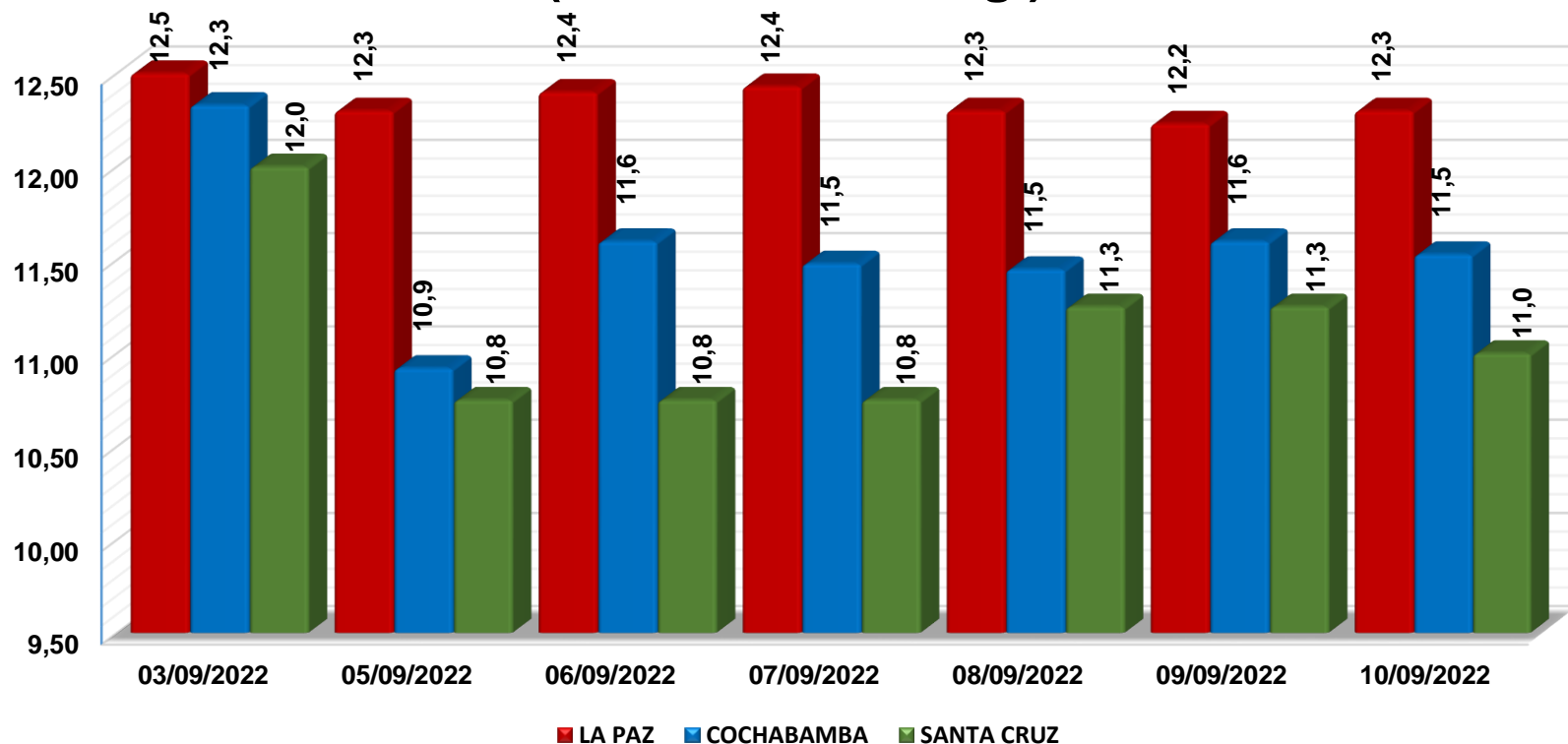

## VARIACION PORCENTUAL DE PRECIOS

CIUDAD	SABADO 03-SEP-22	SABADO 10-SEP-22	VARIACIÓN %
LA PAZ	12,5	12,3	-1,6
COCHABAMBA	12,3	11,5	-6,5
SANTA CRUZ	12,0	11,0	-8,3

En relación a la semana pasada; El Eje Troncal registra un descenso de **1,6%** hasta un **8,3%**. **La Paz** procedente desde Cochabamba y Santa Cruz debido a la baja demanda en los centros de abasto. **Cochabamba** se abasteció desde el municipio de Sipe Sipe debido a la variación de puestos de venta. **Santa Cruz** desde su mismo origen debido a la variabilidad de precios entre puestos de venta.

**Nota:** Los precios cotizados para La Paz son cotizados del mercado mayorista de El Alto.

Fuente: MDRyT – OAP

# Carne de Res en gancho (Bolivianos / kg.)

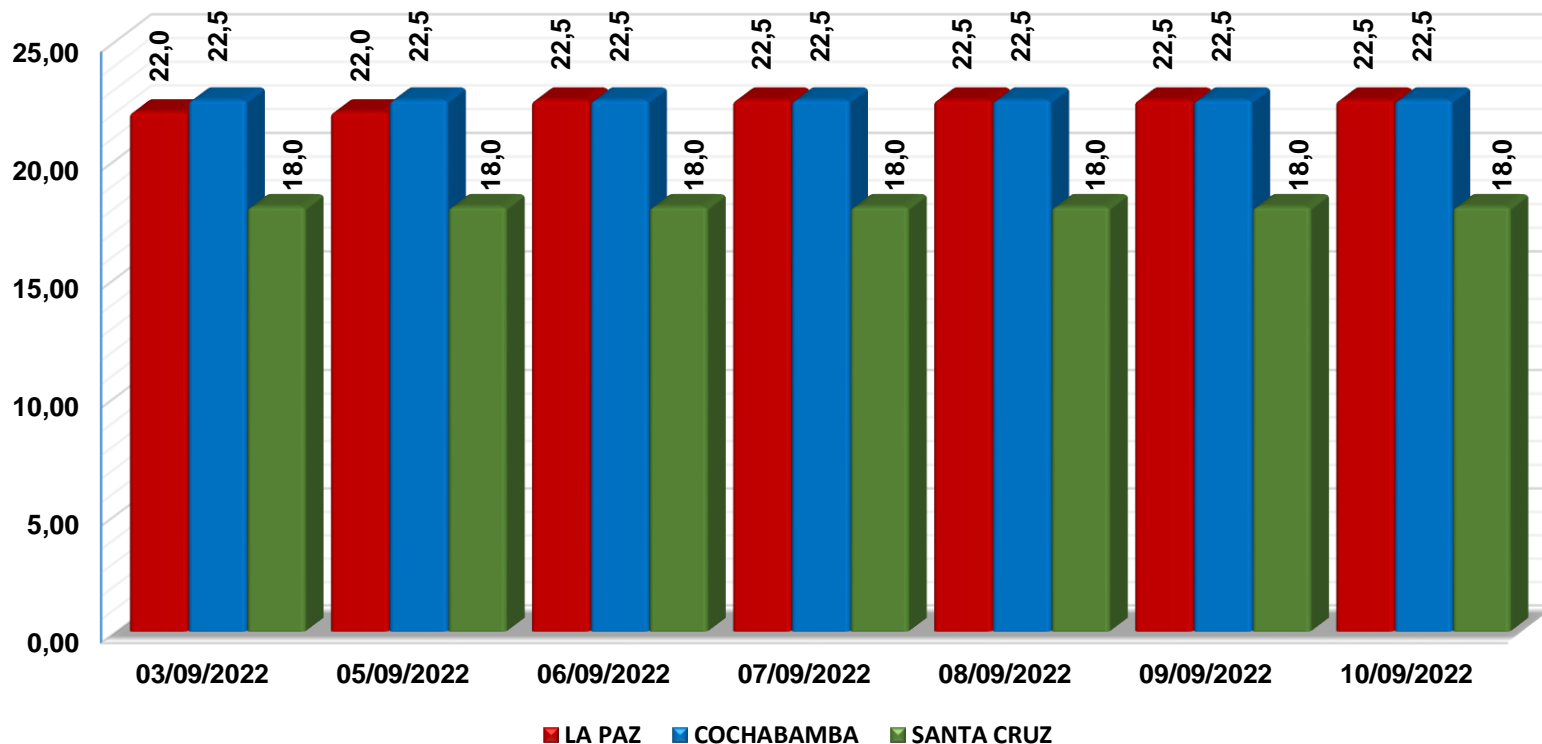

## VARIACION PORCENTUAL DE PRECIOS

CIUDAD	SABADO 03-SEP-22	SABADO 10-SEP-22	VARIACIÓN %
LA PAZ	22,0	22,5	2,3
COCHABAMBA	22,5	22,5	0,0
SANTA CRUZ	18,0	18,0	0,0

En relación a la semana pasada; El **Eje Troncal** se abasteció desde Santa Cruz (Pailón, Cuatro Cañadas) y Trinidad. **La Paz** registra un incremento de **2,3%**, debido a los bajos volúmenes de ingreso a los centros de abasto. **Cochabamba** y **Santa Cruz** registran un comportamiento estable en sus precios.

**Nota:** Los precios cotizados para La Paz son cotizados del mercado mayorista de El Alto.

Fuente: MDRyT – OAP



**Observatorio  
Agroambiental y  
Productivo**



ESTADO PLURINACIONAL DE  
**BOLIVIA**

MINISTERIO DE  
DESARROLLO RURAL Y TIERRAS

# **COMPORTAMIENTO DE PRECIOS Y ABASTECIMIENTO DE GRANOS Y AGRO INDUSTRIALES EN EL EJE TRONCAL**

## **Semana 36/2022**

**Del 03 al 10 de septiembre**

**La Paz, 12 de Septiembre 2022**



# Maíz Amarillo Duro (En Bolivianos / 46 kg.)

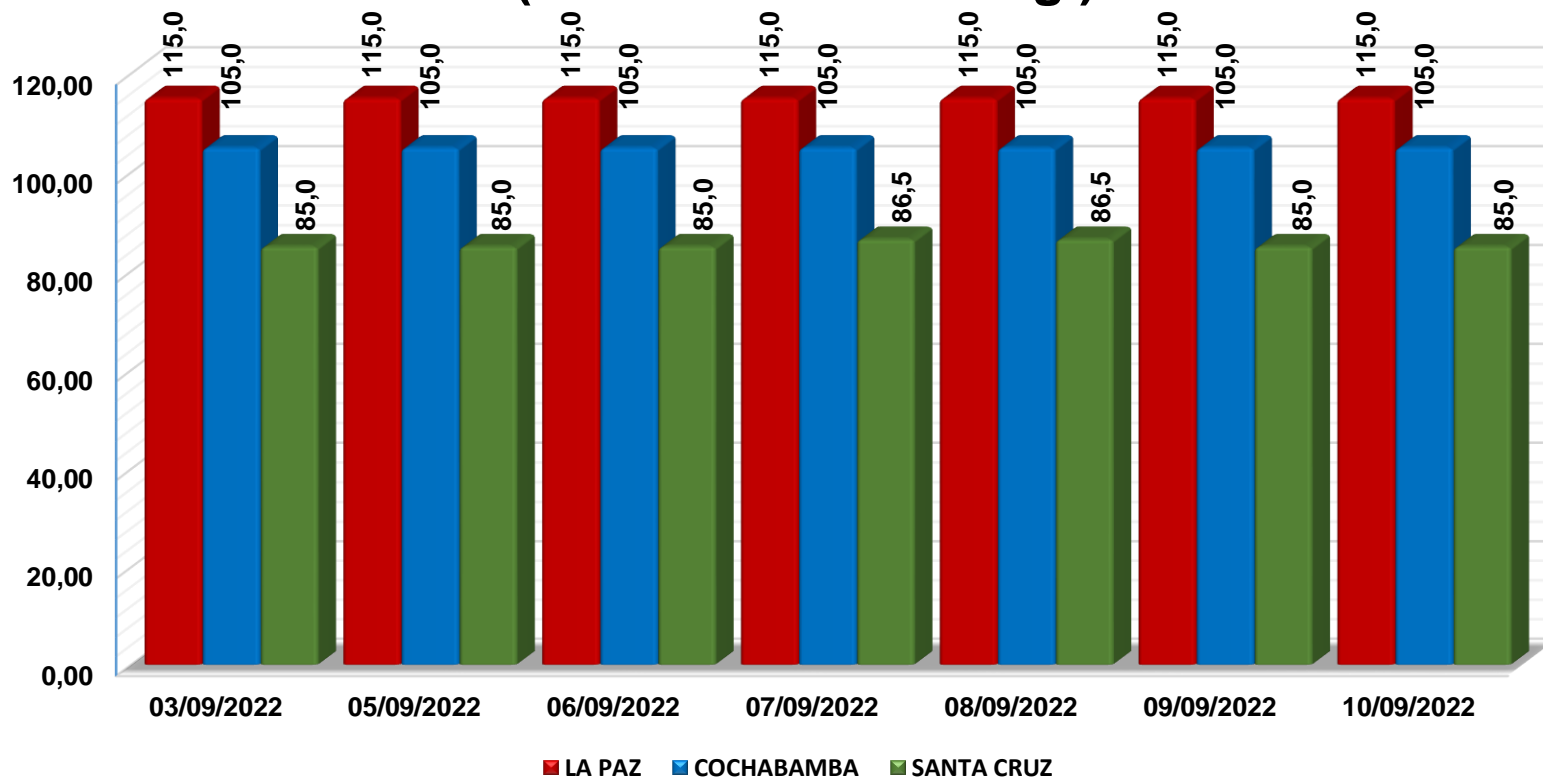

## VARIACION PORCENTUAL DE PRECIOS

CIUDAD	SABADO 03-SEP-22	SABADO 10-SEP-22	VARIACIÓN %
LA PAZ	115,0	115,0	0,0
COCHABAMBA	105,0	105,0	0,0
SANTA CRUZ	85,0	85,0	0,0

En relación a la semana pasada; El **Eje Troncal** registra un comportamiento estable en sus precios, se abasteció desde Santa Cruz.

**Nota:** Los precios cotizados para La Paz son cotizados del mercado mayorista de El Alto.

Fuente: MDRyT – OAP

# Arroz de segunda Nacional (En Bolivianos / 46 kg.)

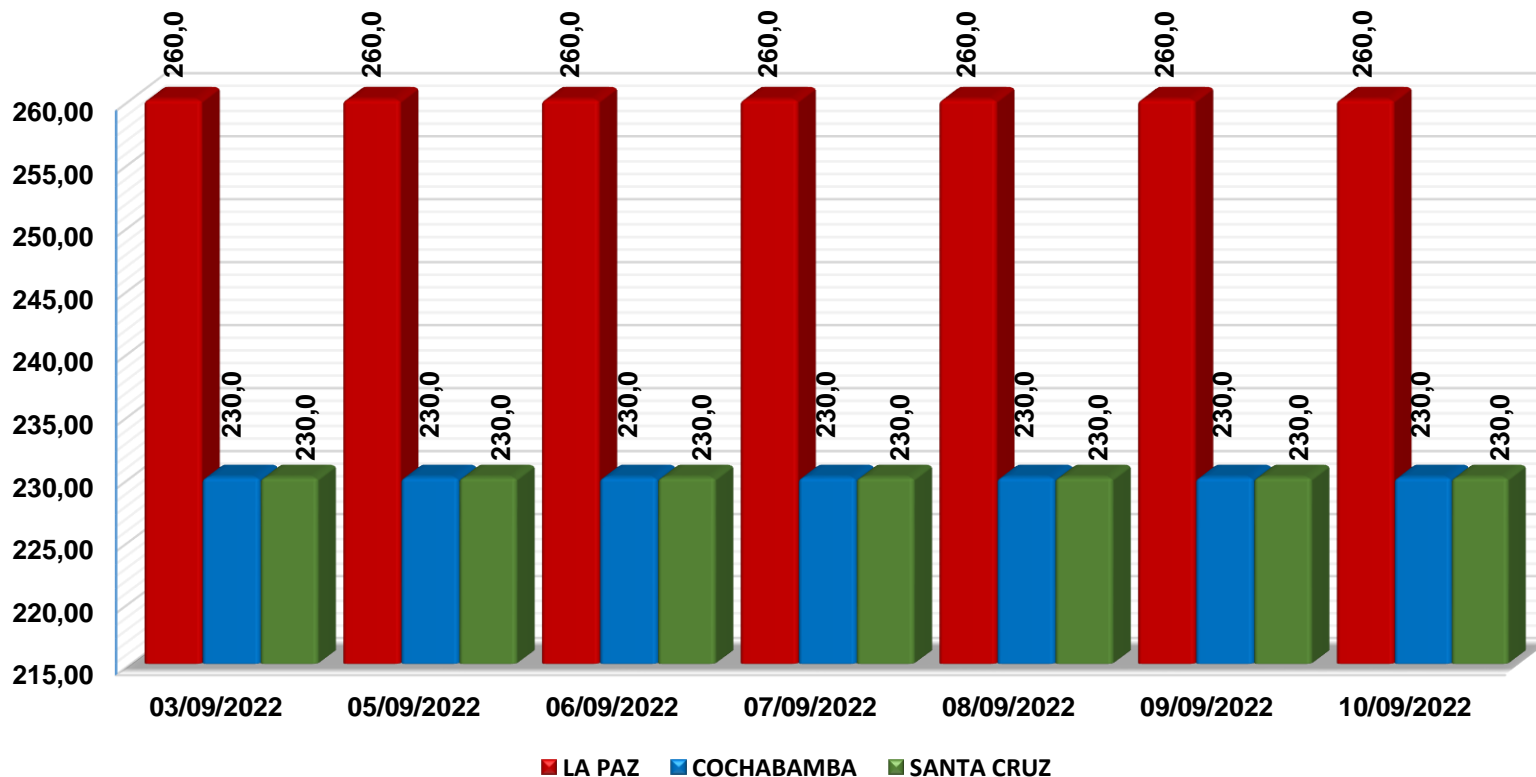

## VARIACION PORCENTUAL DE PRECIOS

CIUDAD	SABADO 03-SEP-22	SABADO 10-SEP-22	VARIACIÓN %
LA PAZ	260,0	260,0	0,0
COCHABAMBA	230,0	230,0	0,0
SANTA CRUZ	230,0	230,0	0,0

En relación a la semana pasada; **El Eje Troncal** se abasteció desde los municipios de (Montero, Yapacaní y Okinawa ) registran un comportamiento estable en sus precios.

**Nota:** Los precios cotizados para La Paz son cotizados del mercado mayorista de El Alto.

Fuente: MDRyT – OAP

# Azúcar blanco Nacional (En Bolivianos / 46 kg.)

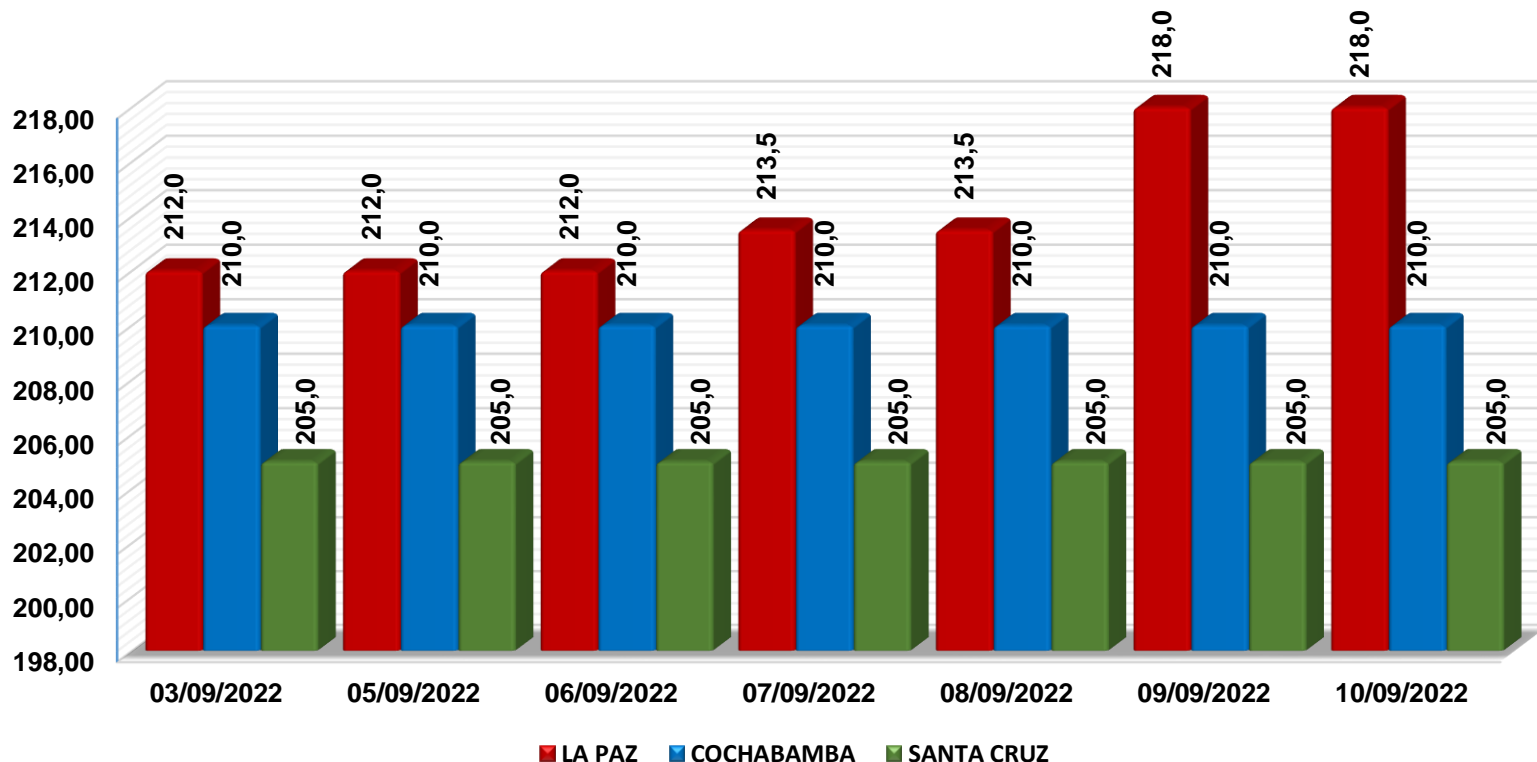

## VARIACION PORCENTUAL DE PRECIOS

CIUDAD	SABADO 03-SEP-22	SABADO 10-SEP-22	VARIACIÓN %
LA PAZ	212,0	218,0	2,8
COCHABAMBA	210,0	210,0	0,0
SANTA CRUZ	205,0	205,0	0,0

En relación a la semana pasada, **El Eje Troncal** se abasteció desde Santa Cruz (Montero y Santa Rosa del Sara). **La Paz** registra un incremento de **2,8%** debido a los bajos volúmenes de ingreso a los centros de abasto. **Cochabamba** y **Santa Cruz** registra un comportamiento estable en sus precios.

**Nota:** Los precios cotizados para La Paz son cotizados del mercado mayorista de El Alto.

Fuente: MDRyT – OAP

# Harina blanca Nacional (En Bolivianos / 46 kg.)

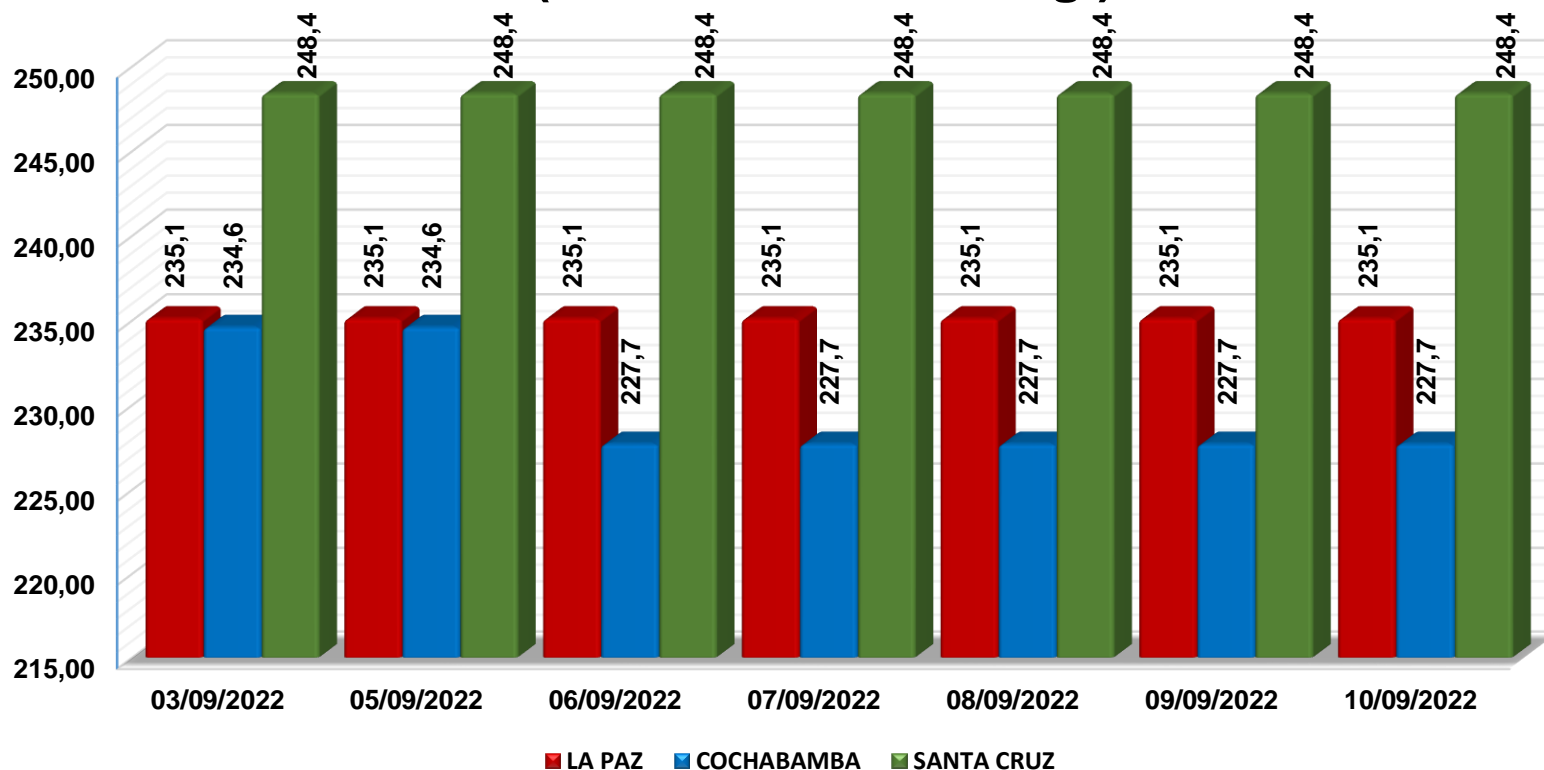

## VARIACION PORCENTUAL DE PRECIOS

CIUDAD	SABADO 03-SEP-22	SABADO 10-SEP-22	VARIACIÓN %
LA PAZ	235,1	235,1	0,0
COCHABAMBA	234,6	227,7	-2,9
SANTA CRUZ	248,4	248,4	0,0

En relación a la semana pasada; **Cochabamba** registra un descenso de **2,9%**, se abasteció desde su lugar de origen, debido a los bajos volúmenes de ingreso desde las zonas productoras y a la especulación de los comerciantes. **La Paz** y **Santa Cruz** registran un comportamiento estable en sus precios. **La Paz** se abasteció desde (El Alto). **Santa Cruz** se abasteció desde su mismo origen.

**Nota:** Los precios cotizados para La Paz son cotizados del mercado mayorista de El Alto.

Fuente: MDRyT – OAP



**Observatorio  
Agroambiental y  
Productivo**



ESTADO PLURINACIONAL DE  
**BOLIVIA**

MINISTERIO DE  
DESARROLLO RURAL Y TIERRAS

# **COMPORTAMIENTO DE PRECIOS NACIONALES E INTERNACIONALES**

## **Semana 36/2022**

**Del 02 al 09 de septiembre**

**La Paz, 12 de Septiembre 2022**

# Maíz Amarillo Duro: Precio semanal (Dólares por Tonelada)

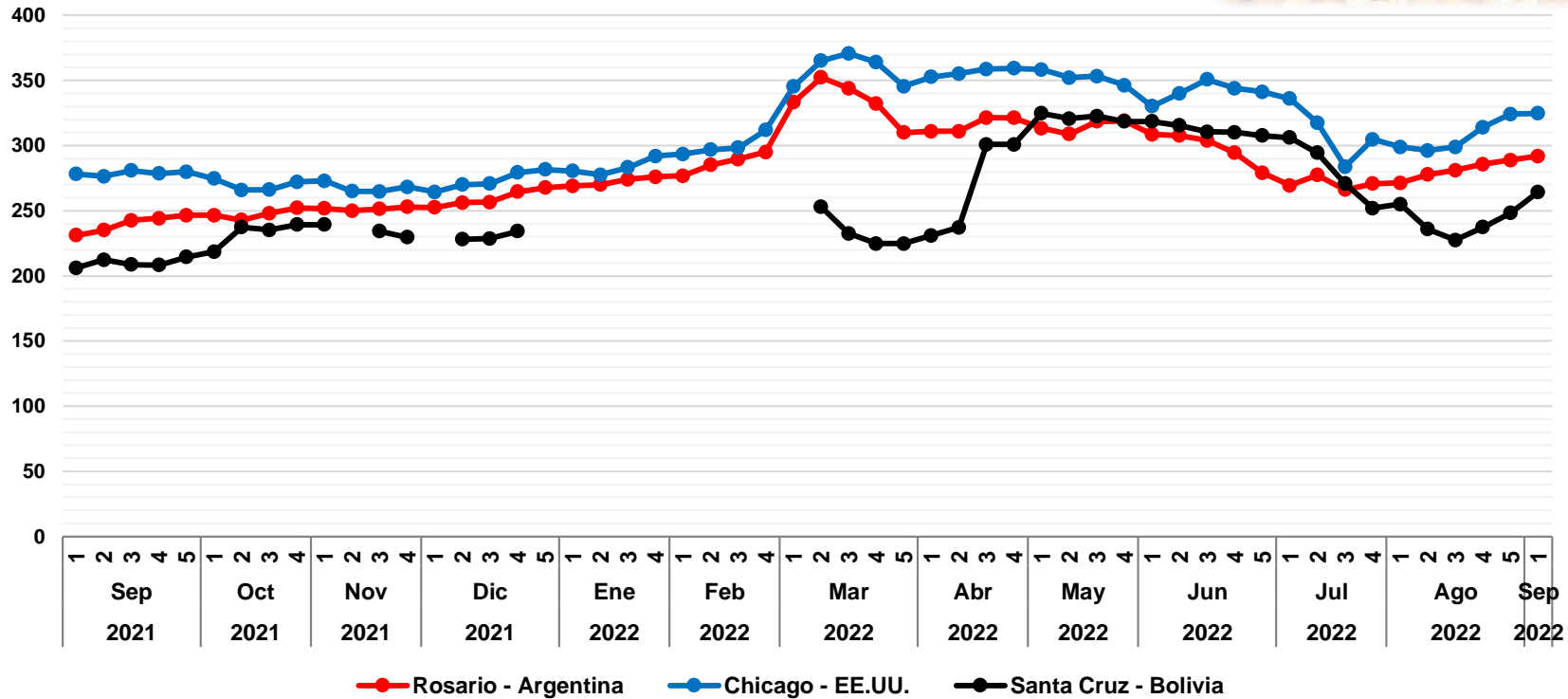

## VARIACION PORCENTUAL DE PRECIOS

CIUDAD	VIERNES 02-SEP-2022	VIERNES 09-SEP-2022	VARIACIÓN %
Rosario	288,8	292,0	1,1
Chicago	324,1	324,7	0,2
Santa Cruz	248,3	264,5	6,5

De acuerdo al reporte de **ODEPA** y **MINAGRI**, en relación a esta semana, **Rosario-Argentina** registra un incremento de **1,1%**, debido a la baja del dólar. Para **Chicago-E.E.U.U.** registra un leve incremento de **0,2%**. **Santa Cruz** registró un incremento de **6,5%** debido a los nuevos volúmenes de ingreso.

Fuente: OAP - MDRyT; Oficina de Estudios y Políticas Agrarias (ODEPA) con información de bolsas, Reuters y Mercado de Liniers.

Nota.- Los productos cotizados son: Rosario – Maíz amarillo FOB; Chicago – Maíz Yellow N° 2 Golfo ; Santa Cruz - Maíz amarillo duro en balanza pública de Montero y la Guardia

# Soya en grano: Precio semanal (Dólares por Tonelada)

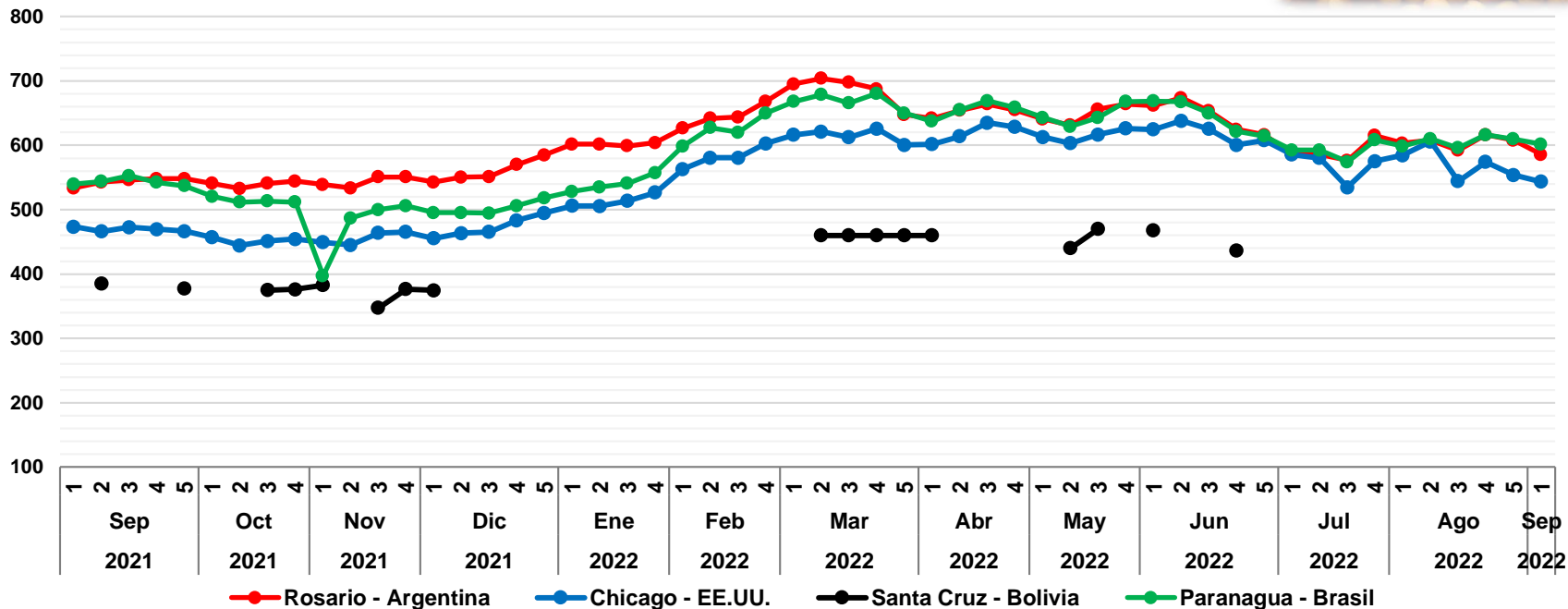

## VARIACION PORCENTUAL DE PRECIOS

CIUDAD	VIERNES 02-SEP-2022	VIERNES 09-SEP-2022	VARIACIÓN %
Rosario	607,8	585,8	-3,6
Chicago	554,0	543,5	-1,9
Santa Cruz	n.i.o.	n.i.o.	-
Paranagua	609,8	601,6	-1,3

De acuerdo al reporte de **ODEPA**, **CEPEA** y **MINAGRI**, en relación a esta semana, **Rosario-Argentina** registra un descenso de **3,6%** a causa de las bajas exportaciones hacia China. Para **Chicago-EE.UU.** registran un descenso de **1,9%**, debido a las alta oferta registrada. **Paranagua-Brasil** registra un descenso de **1,3%** a causa de los bajos rendimientos en las cosechas registradas. **Santa Cruz** no ingreso oferta.

Fuente: OAP - MDRyT; Oficina de Estudios y Políticas Agrarias (ODEPA) con información de bolsas, Reuters, Mercado de Liniers y Centro de Abastecimiento e Logística de Pernambuco - CEASA.

Nota.- Los productos cotizados son: Rosario – Poroto de Soya FOB; Chicago – Poroto de Soya Yellow N° 2; Santa Cruz - Grano de soya en balanza pública de Montero,

# Azúcar: Precio semanal (Dólares por Tonelada)

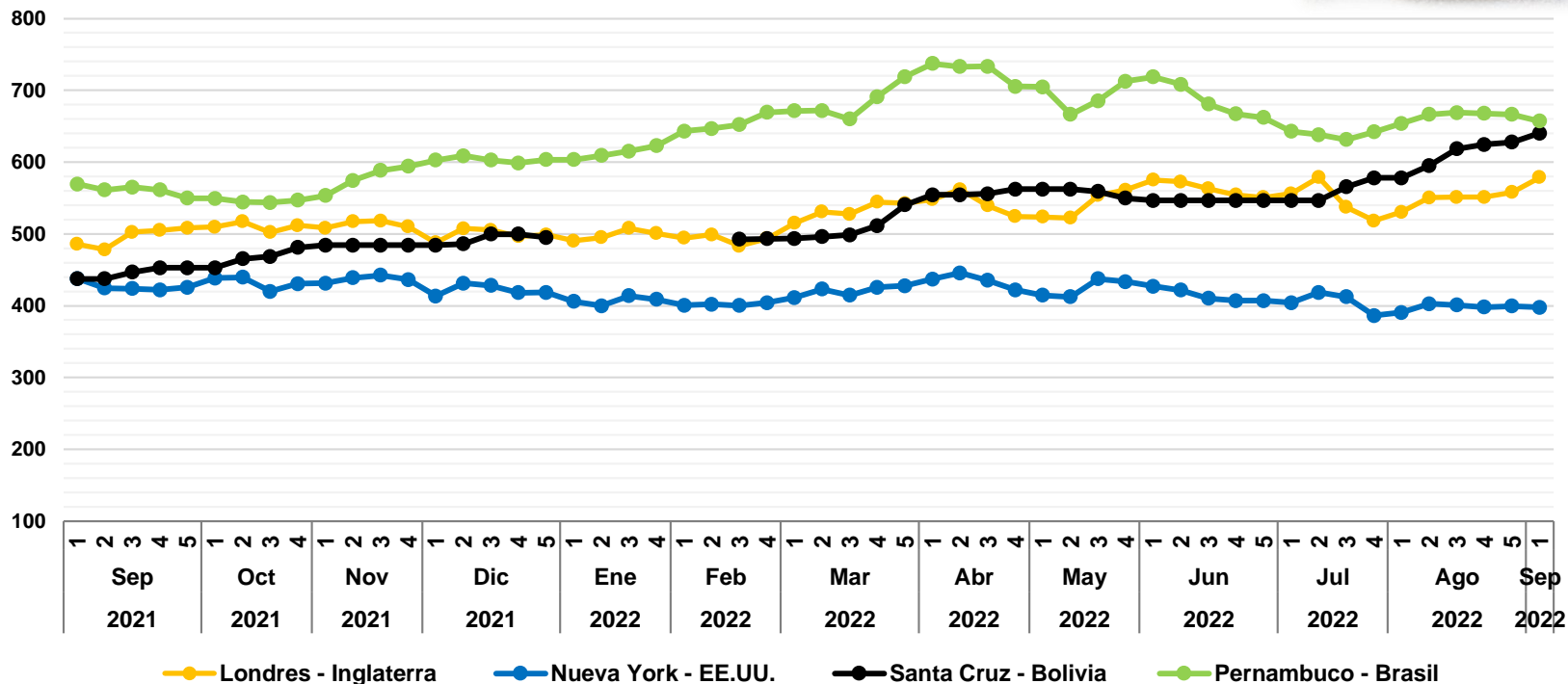

## VARIACION PORCENTUAL DE PRECIOS

CIUDAD	VIERNES 02-SEP-2022	VIERNES 09-SEP-2022	VARIACIÓN %
Londres	558,1	578,8	3,7
Nueva York	399,3	397,8	-0,4
Santa Cruz	627,8	640,3	2,0
Pernambuco	666,2	657,0	-1,4

De acuerdo al reporte de ODEPA, CEASA y MINAGRI, en relación a esta semana, **Londres-Inglaterra** registra un incremento de **3,7%**, por la variabilidad de precios. **Nueva York** registra un leve descenso de **0,4%**. **Santa Cruz** registra un incremento de **2%**, debido a los bajos volúmenes de ingreso desde las zonas productoras. **Pernambuco-Brasil** registró un descenso de **1,4%**, a causa de las bajas cosechas en la caña de azúcar.

Fuente: OAP - MDRyT; Oficina de Estudios y Políticas Agrarias (ODEPA) con información de bolsas, Reuters y Mercado de Liniers.

Nota.- Los productos cotizados son: Londres – Azúcar blanca refinada Contrato 5; Nueva York – Azúcar Crudo Contrato 11; Santa Cruz y Pernambuco – Azúcar blanca cotizado en el mercado local mayorista.



# Arroz sin cascara: Precio semanal (Dólares por Tonelada)

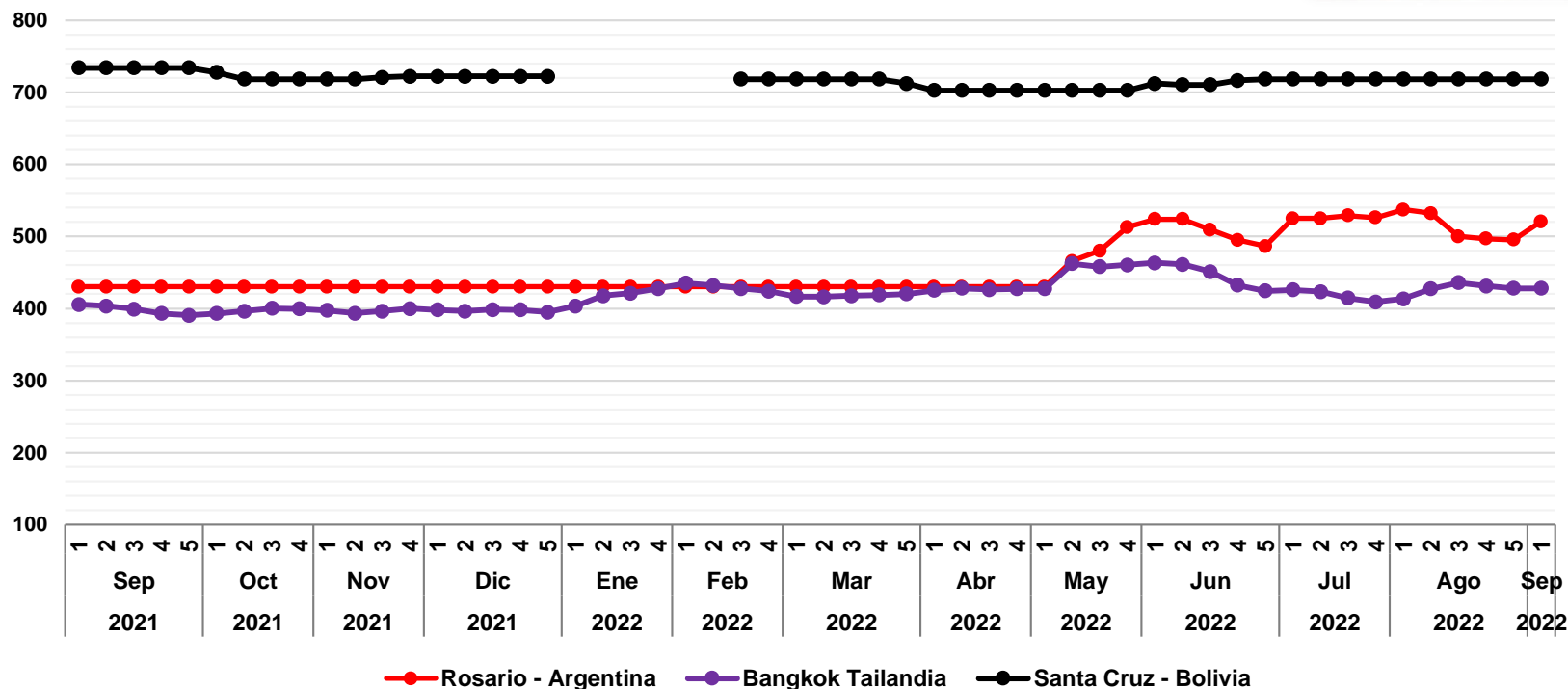

## VARIACION PORCENTUAL DE PRECIOS

CIUDAD	VIERNES 02-SEP-2022	VIERNES 09-SEP-2022	VARIACIÓN %
Rosario	495,5	520,6	5,1
Bangkok	428,2	428,2	0,0
Santa Cruz	718,4	718,4	0,0

De acuerdo al reporte de ODEPA y MINAGRI, en relación a esta semana, **Bangkok-Tailandia** registra un incremento de **5,1%** a causa del posible aumento de precio, con el fin de mejorar la situación financiera de los agricultores. En **Rosario-Argentina** y **Santa Cruz** tuvieron un comportamiento estable en los precios.

Fuente: OAP - MDRyT; Oficina de Estudios y Políticas Agrarias (ODEPA) con información de bolsas, Reuters y Mercado de Liniers; Ministerio de producción y trabajo de argentina (Subsecretaría de mercados agropecuarios).

Nota.- Los productos cotizados son: Rosario – Arroz blanqueado, no parabolizado < 0 = al 10%; Bangkok – Arroz elaborado 10% FOB; Santa Cruz - Arroz de segunda cotizado en el mercado local mayorista.

# Sorgo: Precio semanal (Dólares por Tonelada)

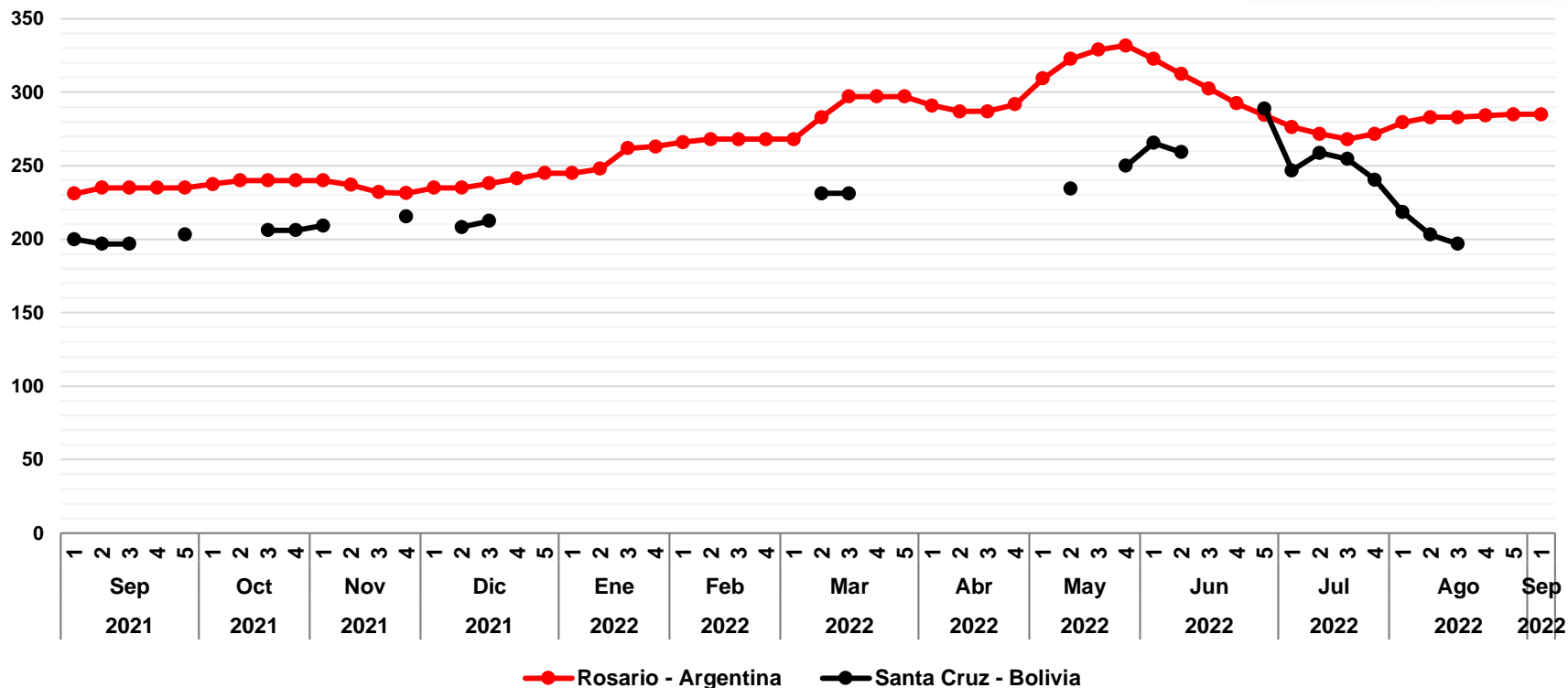

## VARIACION PORCENTUAL DE PRECIOS

CIUDAD	VIERNES 02-SEP-2022	VIERNES 09-SEP-2022	VARIACIÓN %
Rosario	285,0	285,0	0,0
Santa Cruz	n.i.o.	n.i.o.	-

De acuerdo al reporte de **ODEPA** y **MINAGRI**, en relación a la semana pasada, **Rosario-Argentina** se mantienen estable en sus precios. Para **Santa Cruz** no ingreso oferta.

Fuente: OAP - MDRyT; Oficina de Estudios y Políticas Agrarias (ODEPA) con información de bolsas, Reuters y Mercado de Liniers.

Nota.- Los productos cotizados son: Rosario – Sorgo granifero FOB; Santa Cruz - Sorgo en Balanza Pública de Montero y la Guardia,

“Se autoriza la reproducción total o parcial de la información citando la fuente MDRyT – OAP”

# Trigo: Precio semanal (Dólares por Tonelada)

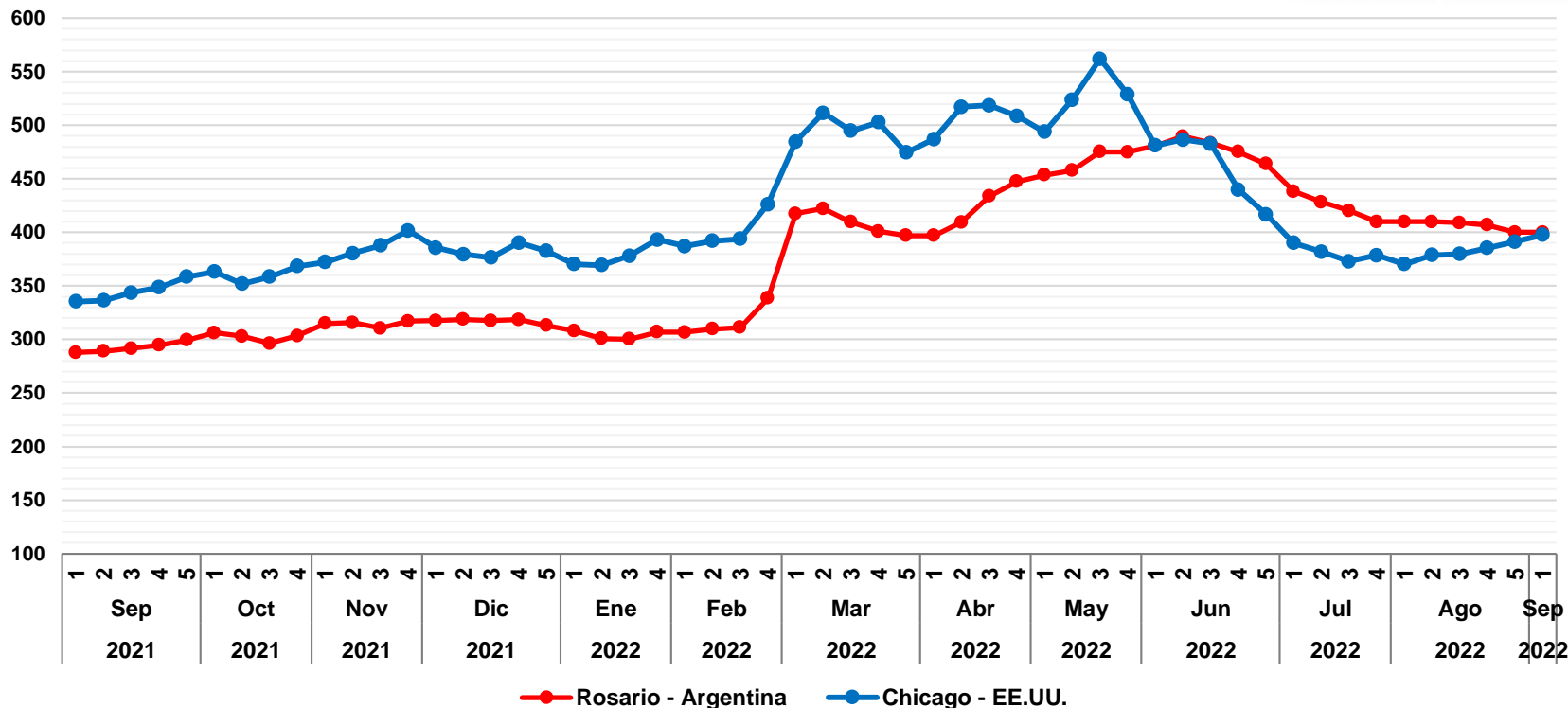

VARIACION PORCENTUAL DE PRECIOS			
CIUDAD	VIERNES 02-SEP-2022	VIERNES 09-SEP-2022	VARIACIÓN %
Rosario	400,0	400,0	0,0
Chicago	391,3	397,7	1,6

De acuerdo al reporte de ODEPA y MINAGRI, en relación a esta semana, **Chicago-EE.UU.** registra un incremento de **1,6%** debido a los problemas sociopolíticos entre Rusia y Ucrania. **Rosario-Argentina** reporta un comportamiento estable en sus precios.

Fuente: OAP - MDRyT; Oficina de Estudios y Políticas Agrarias (ODEPA) con información de bolsas, Reuters y Mercado de Liniers.

Nota.- Los productos cotizados son: Rosario – Trigo FOB; Chicago – Trigo Hard Red Winter Nº 2 FOB.

# Café en grano: Precio semanal (Dólares por Libra)

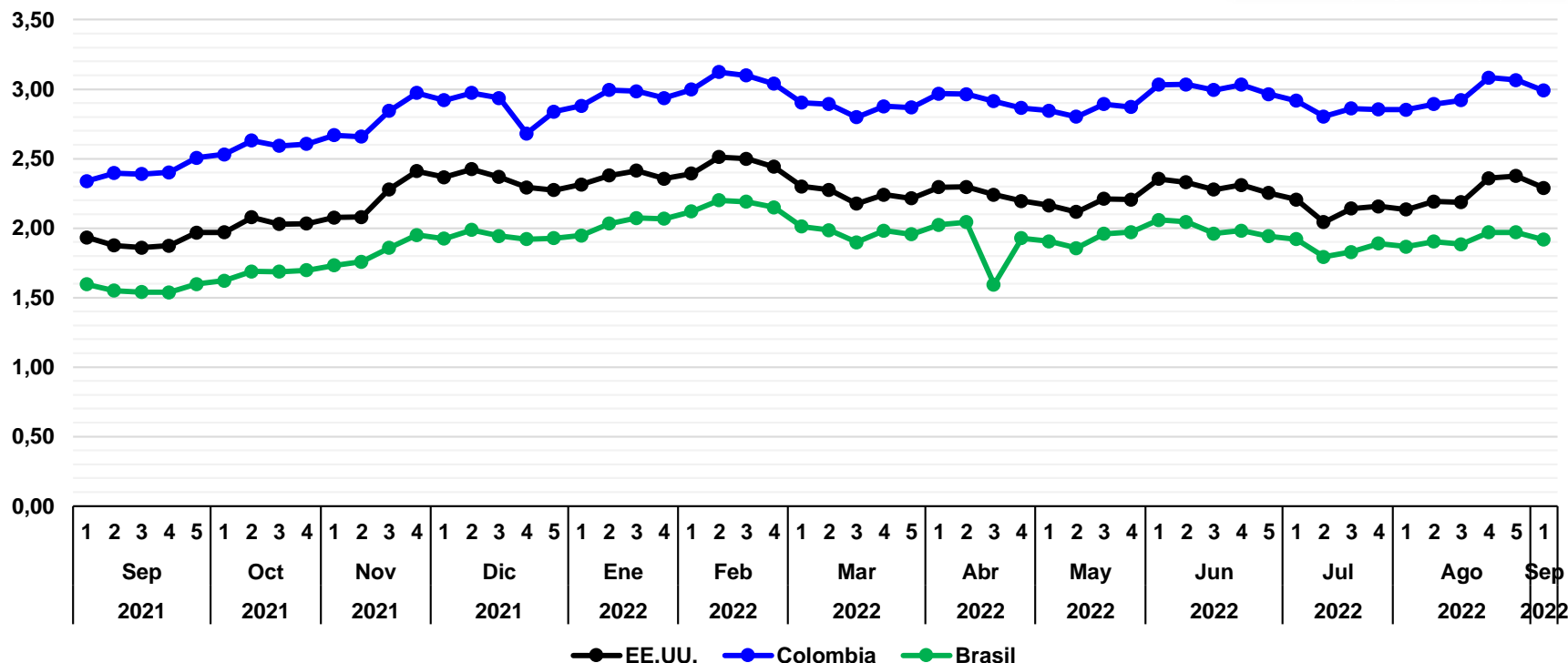

## VARIACION PORCENTUAL DE PRECIOS

CIUDAD	VIERNES 02-SEP-2022	VIERNES 09-SEP-2022	VARIACIÓN %
EE.UU.	2,38	2,29	-3,6
Colombia	3,07	2,99	-2,4
Brasil	1,97	1,92	-2,7

Según los informes de **PORTAL DE CAFÉ COLOMBIA** y **FNCC e ICO**, **EE.UU.** reporta un descenso de **3,6%** debido al feriado registrado por el día del trabajo. **Colombia** registra un descenso de **2,4%** debido al incremento de precio de la gasolina causando falta en el transporte logístico. **Brasil** reportan un descenso de **2,7%** debido al feriado nacional registrado.

Fuente: Portal financiero "Investing.com" (Datos históricos y futuros del café), Dólar web (Café histórico en 2022) y Centro de Abastecimento e Logística de Pernambuco - CEASA

Nota.- Los productos cotizados son: EE.UU., Colombia y Brasil – Café Arábica