



BOLETIN DE PRECIOS



N.º 172

BOLETIN DIARIO DE PRECIOS MAYORISTA

Martes, 04 de Octubre de 2022

PRODUCTOS Y SUS CARACTERISTICAS	UNIDAD	EI ALTO			LA PAZ			COCHABAMBA			SANTA CRUZ			ORURO			TARIJA			SUCRE			POTOSI			COBUJA			TRINIDAD		
		03-10-22	04-10-22	VAR%	03-10-22	04-10-22	VAR%	03-10-22	04-10-22	VAR%	03-10-22	04-10-22	VAR%	03-10-22	04-10-22	VAR%	03-10-22	04-10-22	VAR%	03-10-22	04-10-22	VAR%	03-10-22	04-10-22	VAR%	03-10-22	04-10-22	VAR%			
TUBERCULOS - RAICES																															
Papa Desiree (Mediana)	@	52.50	52.50		53.75	55.63	3.50	60.83	60.56	-0.44	56.00	56.00		55.69	55.69		50.00	50.00		53.50	55.25	3.27	53.75	53.75		n.i.o.	n.i.o.		62.50	62.50	
Papa Huaycha o Imilla (Mediana)	@	62.50	65.42	4.67	63.89	63.61	-0.44	61.11	61.11		63.67	63.67		61.11	61.11		n.i.o.	n.i.o.		65.00	65.00		65.00	65.00		75.00	75.00		62.50	62.50	
Papa Holandesa (Mediana) IMPORTADO	@	52.00	52.00		55.50	54.50	-1.80	n.i.o.	n.i.o.		64.00	64.00		54.44	54.44		n.i.o.	n.i.o.		n.i.o.	n.i.o.		n.i.o.	n.i.o.		60.00	60.00		n.i.o.	n.i.o.	
Papalisa Cáscara Roja o Amarilla (Mediana)	@	42.78	45.56	6.50	52.50	52.50		34.44	34.44		35.00	45.00	28.57	37.78	37.78		n.i.o.	n.i.o.		30.00	30.00		38.00	38.00		n.i.o.	n.i.o.		52.00	52.00	
Yuca (Mediano - Grande)	Kg.	2.50	2.50		2.50	2.50		1.85	2.07	11.89	1.74	1.74		3.91	3.70	-5.37	2.61	2.61		2.43	2.43		3.04	3.04		3.48	3.48		2.46	2.46	
HORTALIZAS																															
Ajo	@	93.75	93.75		120.00	120.00		80.83	80.83		112.50	112.50		97.50	99.38	1.93	117.50	117.50		100.00	100.00		100.00	100.00		204.30	204.30		247.25	247.25	
Ajil en Vaina	@	320.00	320.00		355.00	355.00		230.00	230.00		200.00	200.00		375.00	375.00		275.00	275.00		150.00	150.00		200.00	200.00		n.i.o.	n.i.o.		438.00	438.00	
Ajil en Vaina IMPORTADO	BOLSA @	320.00	320.00		370.00	370.00		336.25	336.25		350.00	350.00		440.00	440.00		500.00	500.00		n.i.o.	n.i.o.		n.i.o.	n.i.o.		402.50	402.50		n.i.o.	n.i.o.	
Arveja Verde (Mediana)	@	95.75	104.00	8.62	116.00	108.33	-6.61	80.00	80.00		80.00	75.00	-6.25	85.00	90.00	5.88	85.00	90.00	5.88	80.00	80.00		105.00	110.00	4.76	120.75	120.75		95.00	95.00	
Cebolla Verde (sin clasificar)	Kg.	2.41	2.05	-14.94	n.i.o.	n.i.o.		2.70	2.78	2.96	2.17	2.17		3.09	3.09		1.52	1.52		2.39	2.39		2.28	2.28		n.i.o.	n.i.o.		8.13	8.13	
Cebolla cabeza Roja (Mediana)	Kg.	3.04	3.04		3.45	3.45		3.06	3.25	6.21	3.13	3.13		3.09	3.13	1.29	3.04	3.04		3.04	3.04		3.48	3.59	3.16	n.i.o.	n.i.o.		4.57	4.57	
Cebolla cabeza Roja (Mediana) IMPORTADO	Kg.	3.00	3.00		3.33	3.24	-2.70	n.i.o.	n.i.o.		n.i.o.	n.i.o.		n.i.o.	n.i.o.		n.i.o.	n.i.o.		n.i.o.	n.i.o.		n.i.o.	n.i.o.		n.i.o.	n.i.o.		4.35	4.35	
Haba Verde Grande	@	60.00	60.00		72.50	72.50		37.50	37.50		47.50	45.00	-5.26	43.75	45.00	2.86	33.75	30.00	-11.11	30.00	30.00		45.00	45.00		90.80	90.80		80.00	80.00	
Locoto (Mediano)	Kg.	6.44	6.44		7.39	7.39		4.64	4.64		6.96	7.83	12.50	6.74	6.74		6.09	6.09		5.43	5.43		5.39	5.39		12.17	12.17		n.i.o.	n.i.o.	
Maíz Choclo (Mediano)	100 unid.	233.30	233.30		257.93	284.12	10.15	230.00	230.00		300.00	300.00		n.i.o.	227.50		n.i.o.	n.i.o.		n.i.o.	n.i.o.		n.i.o.	n.i.o.		n.i.o.	n.i.o.		250.00	250.00	
Nabo (Mediano)	@	21.11	21.57	2.18	28.13	28.13		14.44	14.44		30.00	30.00		29.00	29.00		10.00	10.00		20.00	20.00		22.50	20.00	-11.11	90.00	90.00		n.i.o.	n.i.o.	
Pimentón Californiano (sin clasificar)	Kg.	5.65	6.09	7.79	6.30	6.59	4.60	7.07	7.07		4.49	4.40	-2.00	7.61	7.39	-2.89	5.00	5.22	4.40	5.22	5.22		6.09	6.09		12.17	12.17		11.13	11.13	
Tomate Perita Híbrido (Mediano)	Kg.	3.18	3.01	-5.35	3.85	3.56	-7.53	2.70	2.70		2.86	3.30	15.38	3.30	3.52	6.67	2.20	2.20		3.08	3.08		3.30	3.30		n.i.o.	n.i.o.		1.71	1.71	
Tomate Perita Híbrido (Mediano) IMPORTADO	Kg.	5.25	5.00	-4.76	4.03	4.03		n.i.o.	n.i.o.		n.i.o.	n.i.o.		n.i.o.	n.i.o.		n.i.o.	n.i.o.		n.i.o.	n.i.o.		n.i.o.	n.i.o.		4.89	4.89		n.i.o.	n.i.o.	
Vainita Blanca Arbutiva (sin clasificar)	Kg.	5.22	5.43	4.02	7.83	8.17	4.34	6.96	6.96		7.17	7.39	3.07	7.61	7.61		n.i.o.	n.i.o.		6.96	6.96		7.39	7.39		11.84	11.84		10.78	10.78	
Zanahoria (sin clasificar)	Kg.	2.30	1.74	-24.35	2.29	2.95	28.82	2.22	2.20	-0.90	2.46	2.45	-0.41	2.10	2.10		2.28	2.28		2.72	2.72		2.39	2.39		5.22	5.22		4.35	4.35	
Zapallo .	Kg.	3.15	3.15		3.15	3.15		2.83	2.83		2.83	2.83		3.15	3.04	-3.49	2.61	2.61		1.41	1.52	7.80	3.32	3.32		3.50	3.50		3.70	3.70	

REFERENCIA:



Alza



Baja



Se mantiene

n.i.o.: No Ingreso Oferta

Fuente: OAP-MDRyT

PRECIOS MAYORISTA DE PRODUCTOS AGROPECUARIOS Y AGROINDUSTRIALES

PRODUCTOS Y SUS CARACTERISTICAS	UNIDAD	EL ALTO			LA PAZ			COCHABAMBA			SANTA CRUZ			ORURO			TARJA			SUCRE			POTOSI			COBIJA			TRINIDAD		
		03-10-22	04-10-22	VAR%	03-10-22	04-10-22	VAR%	03-10-22	04-10-22	VAR%	03-10-22	04-10-22	VAR%	03-10-22	04-10-22	VAR%	03-10-22	04-10-22	VAR%	03-10-22	04-10-22	VAR%	03-10-22	04-10-22	VAR%	03-10-22	04-10-22	VAR%	03-10-22	04-10-22	VAR%
		FRUTAS																													
Banana Cavendish (Mediana)	100 unid.	30.00	30.00		32.33	32.33		32.50	32.50		40.62	40.62		30.00	30.00		45.00	45.00		35.00	35.00		34.00	34.00		n.i.o.	n.i.o.		40.18	40.18	
Damasco (Mediano)	100 unid.	70.00	70.00		52.50	45.00	-14.29	n.i.o.	n.i.o.		n.i.o.	n.i.o.		n.i.o.	n.i.o.		n.i.o.	n.i.o.		n.i.o.	n.i.o.		n.i.o.	n.i.o.		n.i.o.	n.i.o.		n.i.o.	n.i.o.	
Durazno (Mediano)	100 unid.	n.i.o.	70.00		n.i.o.	n.i.o.		190.00	180.00	-5.26	78.05	78.05		n.i.o.	n.i.o.		n.i.o.	n.i.o.		n.i.o.	n.i.o.		n.i.o.	n.i.o.		n.i.o.	n.i.o.		n.i.o.	n.i.o.	
Durazno (Mediano) IMPORTADO	100 unid.	65.63	65.63		66.67	70.00	4.99	n.i.o.	n.i.o.		n.i.o.	n.i.o.		n.i.o.	n.i.o.		n.i.o.	n.i.o.		n.i.o.	n.i.o.		n.i.o.	n.i.o.		104.17	104.17		n.i.o.	n.i.o.	
Frutilla (sin clasificar)	CAJA 100 unid.	17.00	17.00		17.50	17.50		18.00	18.00		27.50	25.00	-9.09	28.00	28.00		16.00	16.00		28.00	28.00		n.i.o.	n.i.o.		n.i.o.	n.i.o.		n.i.o.	n.i.o.	
Limón Tahiti (Mediano)	100 unid.	45.00	45.00		47.50	42.50	-10.53	47.50	42.50	-10.53	50.00	50.00		50.00	42.50	-15.00	22.50	25.00	11.11	60.00	60.00		51.00	51.00		60.00	60.00		35.00	35.00	
Limón Sutil (Mediano)	100 unid.	45.00	45.00		37.50	37.50		37.50	37.50		45.00	45.00		45.00	44.00	-2.22	n.i.o.	n.i.o.		35.00	35.00		33.00	33.00		n.i.o.	n.i.o.		37.50	37.50	
Mandarina Criolla (Mediana)	100 unid.	50.00	42.50	-15.00	n.i.o.	n.i.o.		n.i.o.	n.i.o.		n.i.o.	n.i.o.		n.i.o.	n.i.o.		n.i.o.	n.i.o.		n.i.o.	n.i.o.		n.i.o.	n.i.o.		n.i.o.	n.i.o.		n.i.o.	n.i.o.	
Mandarina Japonesa (Mediano - Grande)	100 unid.	n.i.o.	50.00		52.50	60.00	14.29	50.00	50.00		n.i.o.	n.i.o.		60.00	60.00		n.i.o.	n.i.o.		40.00	40.00		50.00	55.00	10.00	60.00	60.00		40.00	40.00	
Manga Manzana (Mediana)	100 unid.	n.i.o.	n.i.o.		n.i.o.	n.i.o.		190.00	190.00		n.i.o.	n.i.o.		n.i.o.	n.i.o.		n.i.o.	n.i.o.		n.i.o.	n.i.o.		n.i.o.	n.i.o.		n.i.o.	n.i.o.		n.i.o.	n.i.o.	
Manga Manzana (Mediana) IMPORTADO	CAJA 100 unid.	300.00	300.00		387.50	337.50	-12.90	450.00	450.00		n.i.o.	n.i.o.		200.00	200.00		n.i.o.	n.i.o.		n.i.o.	n.i.o.		n.i.o.	n.i.o.		n.i.o.	n.i.o.		n.i.o.	n.i.o.	
Manzana (Mediana)	100 unid.	n.i.o.	n.i.o.		n.i.o.	n.i.o.		n.i.o.	n.i.o.		n.i.o.	n.i.o.		n.i.o.	n.i.o.		n.i.o.	n.i.o.		n.i.o.	n.i.o.		n.i.o.	n.i.o.		176.00	176.00		n.i.o.	n.i.o.	
Manzana Red Delicious Mapleado (Mediana) IMPORTADO	100 unid.	175.00	175.00		215.00	215.00		155.00	155.00		210.00	210.00		141.67	147.92	4.41	160.00	160.00		152.00	152.00		170.00	170.00		n.i.o.	n.i.o.		150.00	150.00	
Naranja Injerto (Mediano)	100 unid.	26.50	26.50		27.00	29.00	7.41	32.00	32.00		16.33	15.50	-5.08	30.50	30.50		n.i.o.	n.i.o.		35.00	35.00		35.00	35.00		60.00	60.00		40.00	40.00	
Naranja Criolla (Mediana)	100 unid.	25.00	25.00		n.i.o.	n.i.o.		17.00	16.50	-2.94	n.i.o.	n.i.o.		n.i.o.	n.i.o.		25.00	25.00		n.i.o.	n.i.o.		30.00	30.00		n.i.o.	n.i.o.		n.i.o.	n.i.o.	
Palta Bacon (Mediana)	100 unid.	520.00	520.00		620.00	620.00		375.00	288.00	-23.20	n.i.o.	n.i.o.		n.i.o.	300.00		n.i.o.	n.i.o.		250.00	245.00	-2.00	260.00	260.00		n.i.o.	n.i.o.		195.00	195.00	
Papaya Salvietti (Mediana)	100 unid.	600.00	600.00		660.00	660.00		350.00	350.00		550.00	550.00		600.00	600.00		300.00	300.00		400.00	400.00		500.00	500.00		333.33	333.33		450.00	450.00	
Piña Pucallpa (Mediana)	100 unid.	806.67	806.67		860.00	960.00	11.63	325.00	325.00		487.50	500.00	2.56	750.00	750.00		600.00	600.00		720.00	640.00	-11.11	700.00	700.00		n.i.o.	n.i.o.		700.00	700.00	
Plátano (Mediano)	100 unid.	40.00	40.00		42.50	42.50		37.50	37.50		28.57	28.57		50.00	50.00		50.00	50.00		35.00	35.00		45.00	45.00		66.67	66.67		60.00	60.00	
Sandia (Mediano)	Kg.	3.15	3.15		3.15	3.15		4.13	4.13		2.17	2.17		2.17	2.17		1.74	1.74		2.83	2.83		2.83	2.83		n.i.o.	n.i.o.		2.42	2.42	
Toronja Ruby Red (Mediana)	100 unid.	120.00	120.00		115.00	120.00	4.35	90.00	90.00		80.00	80.00		n.i.o.	125.00		n.i.o.	n.i.o.		80.00	75.00	-6.25	110.00	110.00		80.00	80.00		45.00	45.00	
Uva Negra	Kg.	n.i.o.	n.i.o.		n.i.o.	n.i.o.		n.i.o.	n.i.o.		n.i.o.	n.i.o.		n.i.o.	n.i.o.		n.i.o.	n.i.o.		n.i.o.	n.i.o.		n.i.o.	n.i.o.		n.i.o.	n.i.o.		n.i.o.	n.i.o.	
Uva Blanca	Kg.	15.40	15.40		n.i.o.	n.i.o.		10.00	10.00		12.87	12.87		n.i.o.	n.i.o.		n.i.o.	n.i.o.		13.70	13.70		n.i.o.	n.i.o.		n.i.o.	n.i.o.		n.i.o.	n.i.o.	
Uva Negra IMPORTADO	Kg.	10.87	10.87		11.86	11.86		10.87	10.87		11.36	11.36		11.86	11.86		n.i.o.	n.i.o.		n.i.o.	n.i.o.		n.i.o.	n.i.o.		13.04	13.04		n.i.o.	n.i.o.	
Uva Blanca IMPORTADO	Kg.	13.09	13.09		13.34	13.34		n.i.o.	n.i.o.		15.42	15.42		n.i.o.	n.i.o.		n.i.o.	n.i.o.		n.i.o.	n.i.o.		n.i.o.	n.i.o.		17.39	17.39		n.i.o.	n.i.o.	
CARNES - HUEVOS																															
Carne de Pollo entero eviscerado	Kg.	13.33	13.40	0.53	13.08	13.15	0.54	12.80	12.82	0.16	11.50	11.50		12.22	12.55	2.70	13.00	13.00		12.70	12.70		13.00	13.00		16.75	16.75		12.50	12.50	
Carne de cerdo en gancho	Kg.	21.75	21.75		21.50	21.50		19.00	19.00		16.00	16.00		21.50	21.50		21.00	21.00		18.00	18.00		20.00	20.00		24.00	24.00		17.50	17.50	
Carne de res en gancho	Kg.	23.25	23.00	-1.08	23.25	23.00	-1.08	22.50	22.50		20.00	20.00		24.00	24.00		22.50	22.50		25.00	25.00		24.00	24.00		24.00	24.00		18.00	18.00	
Huevo (Primera Calidad)	unid.	0.69	0.69		0.72	0.72		0.63	0.63		0.63	0.65	3.17	0.65	0.65		0.70	0.70		0.60	0.60		0.69	0.69		0.69	0.69		0.80	0.80	
Pacú	Kg.	n.i.o.	n.i.o.		29.00	29.00		19.00	19.00		25.00	25.00		n.i.o.	n.i.o.		n.i.o.	n.i.o.		25.00	25.00		n.i.o.	n.i.o.		n.i.o.	n.i.o.		32.00	32.00	
Pejerrey	Kg.	51.30	51.30		n.i.o.	n.i.o.		n.i.o.	n.i.o.		n.i.o.	n.i.o.		n.i.o.	n.i.o.		n.i.o.	n.i.o.		n.i.o.	n.i.o.		n.i.o.	n.i.o.		n.i.o.	n.i.o.		n.i.o.	n.i.o.	
Sabalo	Kg.	n.i.o.	n.i.o.		n.i.o.	n.i.o.		14.75	14.75		n.i.o.	n.i.o.		23.50	24.00	2.13	n.i.o.	n.i.o.		19.00	19.00		17.00	17.00		n.i.o.	n.i.o.		n.i.o.	n.i.o.	
Sabalo IMPORTADO	Kg.	n.i.o.	19.00		n.i.o.	n.i.o.		18.50	18.50		19.50	19.50		23.00	23.00		8.50	8.50		21.00	21.00		17.00	17.00		n.i.o.	n.i.o.		n.i.o.	n.i.o.	
Surubi	Kg.	n.i.o.	n.i.o.		30.00	30.00		33.50	31.00	-7.46	40.00	40.00		28.00	28.00		n.i.o.	n.i.o.		n.i.o.	n.i.o.		n.i.o.	n.i.o.		n.i.o.	n.i.o.		30.00	30.00	
Trucha	Kg.	26.96	26.96		30.00	30.00		32.50	31.00	-4.62	n.i.o.	n.i.o.		34.78	34.78		n.i.o.	n.i.o.		n.i.o.	n.i.o.		n.i.o.	n.i.o.		n.i.o.	n.i.o.		n.i.o.	n.i.o.	

REFERENCIA:

■ Alza
 ■ Baja
 ■ Se mantiene
 n.i.o.: No Ingreso Oferta

Fuente: OAP-MDRyT

PRECIOS MAYORISTA DE PRODUCTOS AGROPECUARIOS Y AGROINDUSTRIALES

PRODUCTOS Y SUS CARACTERISTICAS	UNIDAD	EI ALTO			LA PAZ			COCHABAMBA			SANTA CRUZ			ORURO			TARIJA			SUCRE			POTOSI			COBIJA			TRINIDAD		
		03-10-22	04-10-22	VAR%	03-10-22	04-10-22	VAR%	03-10-22	04-10-22	VAR%	03-10-22	04-10-22	VAR%	03-10-22	04-10-22	VAR%	03-10-22	04-10-22	VAR%	03-10-22	04-10-22	VAR%	03-10-22	04-10-22	VAR%	03-10-22	04-10-22	VAR%	03-10-22	04-10-22	VAR%
GRANOS - AGROINDUSTRIALES																															
Aceite vegetal envasado	BDON 900 cc.	12.08	12.08		11.66	11.66		11.04	11.04		11.25	11.25		12.00	12.00		11.60	11.60		10.50	10.50		12.00	12.00		12.08	12.08		12.25	12.25	
Aceite vegetal a granel	LL.	11.00	11.00		11.00	10.90	-0.91	11.00	11.00		10.75	10.75		11.00	11.00		n.i.o.	n.i.o.		10.00	10.00		11.30	11.30		n.i.o.	n.i.o.		n.i.o.	n.i.o.	
Aceite vegetal envasado IMPORTADO	BDON 900 cc.	9.90	9.90		10.01	10.13	1.20	9.45	9.45		9.23	9.23		9.90	9.90		8.55	8.55		9.00	9.00		9.00	9.00		12.00	12.00		n.i.o.	n.i.o.	
Amaranto	46 Kg.	n.i.o.	n.i.o.		n.i.o.	n.i.o.		n.i.o.	n.i.o.		n.i.o.	n.i.o.		n.i.o.	n.i.o.		n.i.o.	n.i.o.		400.00	400.00		n.i.o.	n.i.o.		n.i.o.	n.i.o.		n.i.o.	n.i.o.	
Arroz de primera	qq.	285.00	285.00		285.00	285.00		270.00	270.00		270.00	270.00		300.00	300.00		295.00	295.00		280.00	280.00		280.00	280.00		n.i.o.	n.i.o.		200.00	200.00	
Arroz económico	qq.	230.00	230.00		210.00	210.00		190.00	190.00		180.00	180.00		220.00	220.00		210.00	210.00		185.00	185.00		190.00	190.00		n.i.o.	n.i.o.		150.00	150.00	
Arroz de segunda	qq.	260.00	260.00		255.00	255.00		230.00	230.00		230.00	230.00		270.00	270.00		250.00	250.00		230.00	230.00		230.00	230.00		n.i.o.	n.i.o.		170.00	170.00	
Arroz de primera IMPORTADO	qq.	215.00	215.00		215.00	215.00		291.33	291.33		299.00	295.17	-1.28	n.i.o.	n.i.o.		240.00	240.00		236.90	236.90		230.00	230.00		245.33	245.33		n.i.o.	n.i.o.	
Azúcar blanco	qq.	220.00	220.00		225.33	224.00	-0.59	217.67	217.67		215.00	215.00		217.50	217.50		210.00	210.00		220.00	220.00		220.00	220.00		n.i.o.	n.i.o.		217.50	217.50	
Azúcar blanco IMPORTADO	SACO qq.	n.i.o.	n.i.o.		n.i.o.	n.i.o.		n.i.o.	n.i.o.		n.i.o.	n.i.o.		n.i.o.	n.i.o.		n.i.o.	n.i.o.		202.40	202.40		n.i.o.	n.i.o.		222.33	222.33		n.i.o.	n.i.o.	
Café molido	Kg.	44.00	44.00		43.00	43.00		38.00	38.00		48.00	48.00		n.i.o.	n.i.o.		60.00	60.00		54.00	54.00		45.00	45.00		n.i.o.	n.i.o.		n.i.o.	n.i.o.	
Café en grano (Mediano)	qq.	2300.00	2300.00		n.i.o.	n.i.o.		4048.00	4048.00		n.i.o.	n.i.o.		n.i.o.	n.i.o.		4600.00	4600.00		n.i.o.	n.i.o.		n.i.o.	n.i.o.		n.i.o.	n.i.o.		n.i.o.	n.i.o.	
Cebada en grano	@	50.00	50.00		47.50	47.50		40.00	40.00		n.i.o.	n.i.o.		50.00	50.00		70.00	70.00		60.00	60.00		50.00	50.00		n.i.o.	n.i.o.		n.i.o.	n.i.o.	
Charque de llama	Kg.	67.10	67.10		63.64	63.64		72.50	72.50		n.i.o.	n.i.o.		100.00	100.00		n.i.o.	n.i.o.		n.i.o.	n.i.o.		80.00	80.00		n.i.o.	n.i.o.		n.i.o.	n.i.o.	
Chuño (Mediano)	qq.	376.67	376.67		350.00	350.00		300.00	300.00		345.00	345.00		350.00	320.00	-8.57	460.00	460.00		450.00	450.00		440.00	440.00		n.i.o.	n.i.o.		828.00	828.00	
Fideo	@	80.00	80.00		80.00	80.00		80.00	80.00		80.00	80.00		86.25	86.25		95.00	95.00		87.50	87.50		85.00	85.00		95.00	95.00		90.90	90.90	
Frejol Negro (Mediano)	qq.	370.00	370.00		350.00	350.00		300.00	300.00		270.00	270.00		n.i.o.	n.i.o.		410.00	410.00		320.00	320.00		n.i.o.	n.i.o.		n.i.o.	n.i.o.		n.i.o.	n.i.o.	
Girasol (Pequeño color café rayado)	qq.	n.i.o.	n.i.o.		620.00	620.00		410.00	410.00		470.00	470.00		n.i.o.	n.i.o.		n.i.o.	n.i.o.		560.00	560.00		n.i.o.	n.i.o.		n.i.o.	n.i.o.		n.i.o.	n.i.o.	
Harina blanca	46 Kg.	235.11	235.11		235.11	235.11		220.80	220.80		246.10	246.10		n.i.o.	n.i.o.		n.i.o.	n.i.o.		240.00	240.00		n.i.o.	n.i.o.		266.80	266.80		250.70	250.70	
Harina blanca IMPORTADO	SACO 46 Kg.	216.20	216.20		219.88	217.58	-1.05	220.80	220.80		230.00	230.00		225.40	225.40		202.40	202.40		207.00	207.00		202.40	202.40		312.80	312.80		253.00	253.00	
Leche fluida	BDON 946 ml.	5.60	5.60		5.70	5.70		5.40	5.40		5.70	5.70		5.80	5.80		5.32	5.32		5.40	5.40		5.70	5.70		n.i.o.	n.i.o.		6.40	6.40	
Leche en polvo	LATA 2500 grs.	150.00	150.00		150.00	150.00		121.02	121.02		119.32	122.73	2.86	155.00	155.00		131.58	131.58		150.00	150.00		160.00	160.00		126.09	126.09		141.45	141.45	
Manteca de cerdo IMPORTADO	LATA 17 Kg.	n.i.o.	n.i.o.		n.i.o.	n.i.o.		n.i.o.	n.i.o.		310.78	310.78		n.i.o.	n.i.o.		286.88	286.88		306.00	306.00		280.00	280.00		n.i.o.	n.i.o.		n.i.o.	n.i.o.	
Manteca vegetal	CAJA 17 Kg.	292.19	292.19		289.53	289.53		297.50	297.50		308.13	308.13		276.25	276.25		255.00	255.00		286.88	286.88		297.50	297.50		n.i.o.	n.i.o.		294.84	294.84	
Maní con cáscara rojo	qq.	380.00	380.00		425.00	425.00		310.00	310.00		290.00	290.00		490.00	490.00		370.00	370.00		350.00	350.00		380.00	380.00		n.i.o.	n.i.o.		n.i.o.	n.i.o.	
Maíz Blanco (Grande)	qq.	510.00	510.00		535.00	535.00		470.00	470.00		520.00	520.00		490.00	482.50	-1.53	270.00	270.00		540.00	540.00		460.00	460.00		n.i.o.	n.i.o.		n.i.o.	n.i.o.	
Maíz amarillo duro	qq.	112.50	112.50		142.50	142.50		100.00	100.00		90.00	89.00	-1.11	150.00	150.00		85.00	85.00		210.00	210.00		160.00	160.00		n.i.o.	n.i.o.		115.00	115.00	
Maíz amarillo duro IMPORTADO	qq.	n.i.o.	n.i.o.		n.i.o.	n.i.o.		n.i.o.	n.i.o.		90.00	89.00	-1.11	n.i.o.	n.i.o.		85.00	85.00		n.i.o.	n.i.o.		n.i.o.	n.i.o.		110.40	110.40		n.i.o.	n.i.o.	
Quinua Real	qq.	433.33	433.33		588.20	640.00	8.81	483.33	483.33		500.00	500.00		640.00	640.00		600.00	600.00		470.00	470.00		600.00	600.00		n.i.o.	n.i.o.		n.i.o.	n.i.o.	
Sorgo	qq.	120.00	120.00		150.00	150.00		100.00	100.00		83.00	83.00		160.00	160.00		n.i.o.	n.i.o.		90.00	90.00		135.00	135.00		n.i.o.	n.i.o.		n.i.o.	n.i.o.	
Soya en grano	qq.	215.00	215.00		235.00	235.00		n.i.o.	n.i.o.		190.00	190.00		n.i.o.	n.i.o.		170.00	170.00		250.00	250.00		n.i.o.	n.i.o.		n.i.o.	n.i.o.		n.i.o.	n.i.o.	
Sésamo (Escobero)	qq.	560.00	560.00		n.i.o.	n.i.o.		n.i.o.	n.i.o.		520.00	520.00		n.i.o.	n.i.o.		n.i.o.	n.i.o.		480.00	480.00		n.i.o.	n.i.o.		n.i.o.	n.i.o.		n.i.o.	n.i.o.	
Trigo en grano	qq.	215.00	215.00		180.00	180.00		290.00	290.00		n.i.o.	n.i.o.		245.00	245.00		240.00	240.00		220.00	220.00		220.00	220.00		n.i.o.	n.i.o.		n.i.o.	n.i.o.	
Trigo pelado	qq.	325.00	325.00		325.00	325.00		345.00	345.00		320.00	320.00		325.00	320.00	-1.54	320.00	320.00		350.00	350.00		340.00	340.00		n.i.o.	n.i.o.		n.i.o.	n.i.o.	
Tunta	qq.	830.00	830.00		910.00	910.00		625.00	725.00	16.00	670.00	670.00		960.00	960.00		800.00	800.00		n.i.o.	n.i.o.		n.i.o.	n.i.o.		n.i.o.	n.i.o.		n.i.o.	n.i.o.	
Tunta . IMPORTADO	50 Kg.	1000.00	1000.00		1175.00	1175.00		825.00	825.00		n.i.o.	n.i.o.		980.00	980.00		n.i.o.	n.i.o.		n.i.o.	n.i.o.		n.i.o.	n.i.o.		n.i.o.	n.i.o.		n.i.o.	n.i.o.	

Nota: El precio de pollo que se reflejan en el boletín diario correspondiente a la ciudad de Tarija, pertenece a la producción local.

REFERENCIA: ■ Alza ■ Baja ■ Se mantiene n.i.o.: No Ingreso Oferta

Fuente: OAP-MDRyT

"Se autoriza la reproducción total o parcial de la información citando la fuente MDRyT – OAP"

PRECIOS MAYORISTAS DE LA CARNE DE POLLO ENTERO EVISCERADO Y AZÚCAR BLANCO

04 DE OCTUBRE DE 2022

CARNE DE POLLO — AGENCIA

CIUDAD	SOFÍA	IMBA	C.C.	PIO RICO	PROMEDIO
EI ALTO	14.00	12.90	n.i.o.	13.30	13,40
LA PAZ	13.55	13.00	n.i.o.	12.90	13,15
COCHABAMBA	13.50	11.95	n.i.o.	13.00	12,82
SANTA CRUZ	11.50	n.i.o.	n.i.o.	n.i.o.	11,50
ORURO	13.50	12.40	n.i.o.	11.75	12,55
SUCRE	12.70	12.80	n.i.o.	12.60	12,70
POTOSI	n.i.o.	12.80	13.20	n.i.o.	13,00
TRINIDAD	12.50	n.i.o.	n.i.o.	n.i.o.	12,50

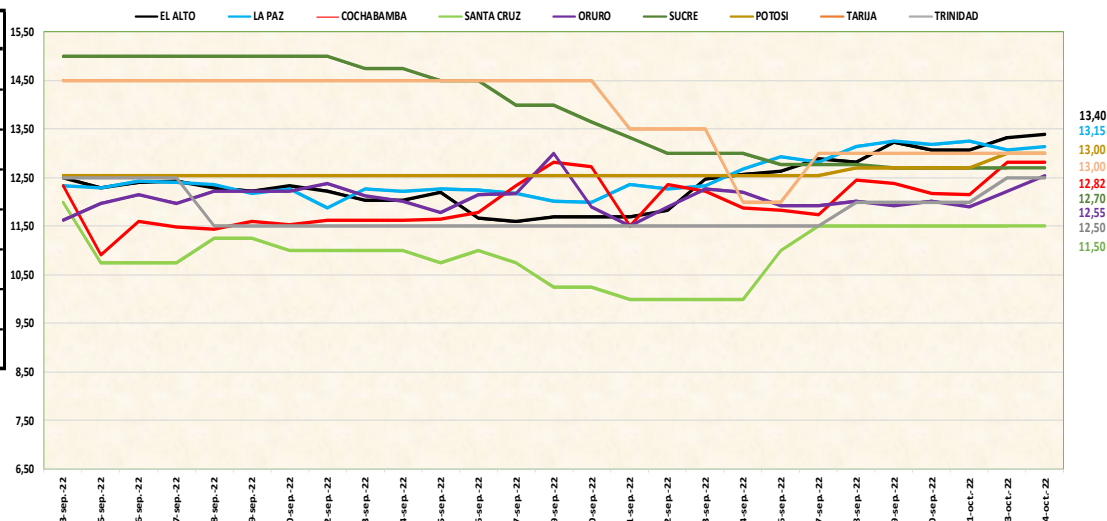

De acuerdo al reporte de esta jornada, sube el precio de la carne de pollo en las ciudades de El Alto, La Paz, Cochabamba y Oruro de las marcas SOFÍA, IMBA debido a los bajos volúmenes de ingreso de productos frescos. Baja de precio por el ingreso en altos volúmenes a los centros de abasto.

04 DE OCTUBRE DE 2022

AZUCAR BLANCO – MARCAS

CIUDAD	LA BELGICA		UNAGRO		GUABIRÁ		SAN AURELIO		BERMEJO	
	Bs/qq	Bs/Kg	Bs/qq	Bs/Kg	Bs/qq	Bs/Kg	Bs/qq	Bs/Kg	Bs/qq	Bs/Kg
EI ALTO	n.i.o.	n.i.o.	n.i.o.	n.i.o.	n.i.o.	n.i.o.	220.00	4.78	n.i.o.	n.i.o.
LA PAZ	n.i.o.	n.i.o.	n.i.o.	n.i.o.	n.i.o.	n.i.o.	224.00	4.87	n.i.o.	n.i.o.
COCHABAMBA	217.67	4.73	220.00	4.78	225.00	4.89	217.67	4.73	n.i.o.	n.i.o.
SANTA CRUZ	n.i.o.	n.i.o.	n.i.o.	n.i.o.	215.00	4.67	215.00	4.67	n.i.o.	n.i.o.
ORURO	n.i.o.	n.i.o.	220.00	4.78	n.i.o.	n.i.o.	217.50	4.73	220.00	4.78
SUCRE	n.i.o.	n.i.o.	220.00	4.78	n.i.o.	n.i.o.	220.00	4.78	220.00	4.78
TARIJA	n.i.o.	n.i.o.	n.i.o.	n.i.o.	n.i.o.	n.i.o.	n.i.o.	n.i.o.	210.00	4.57
POTOSI	n.i.o.	n.i.o.	n.i.o.	n.i.o.	n.i.o.	n.i.o.	220.00	4.78	220.00	4.78
TRINIDAD	n.i.o.	n.i.o.	n.i.o.	n.i.o.	217.50	4.73	n.i.o.	n.i.o.	n.i.o.	n.i.o.

De acuerdo al reporte de esta jornada, baja el precio del azúcar blanco en la ciudad de La Paz de la marca SAN AURELIO registra un leve descenso debido a la baja demanda para esta jornada.

REFERENCIA:

Alza (Red) Baja (Verde) Se mantiene (Amarillo)

n.i.o.: No Ingreso Oferta

Fuente: OAP-MDRyT