



# BOLETIN DE PRECIOS



N.º 174

BOLETIN DIARIO DE PRECIOS MAYORISTA

Jueves, 06 de Octubre de 2022

| PRODUCTOS Y SUS CARACTERISTICAS            | UNIDAD    | EI ALTO  |          |       | LA PAZ   |          |       | COCHABAMBA |          |        | SANTA CRUZ |          |        | ORURO    |          |        | TARIJA   |          |       | SUCRE    |          |       | POTOSI   |          |        | COBUJA   |          |      | TRINIDAD |        |  |
|--|-----------|----------|----------|-------|----------|----------|-------|------------|----------|--------|------------|----------|--------|----------|----------|--------|----------|----------|-------|----------|----------|-------|----------|----------|--------|----------|----------|------|----------|--------|--|
|  |           | 05-10-22 | 06-10-22 | VAR%  | 05-10-22 | 06-10-22 | VAR%  | 05-10-22   | 06-10-22 | VAR%   | 05-10-22   | 06-10-22 | VAR%   | 05-10-22 | 06-10-22 | VAR%   | 05-10-22 | 06-10-22 | VAR%  | 05-10-22 | 06-10-22 | VAR%  | 05-10-22 | 06-10-22 | VAR%   | 05-10-22 | 06-10-22 | VAR% |          |        |  |
| <b>TUBERCULOS - RAICES</b>                 |           |          |          |       |          |          |       |            |          |        |            |          |        |          |          |        |          |          |       |          |          |       |          |          |        |          |          |      |          |        |  |
| Papa Desiree (Mediana)                     | @         | 53.75    | 53.75    |       | 55.63    | 55.63    |       | 60.42      | 60.42    |        | 56.00      | 56.50    | 0.89   | 55.69    | 56.32    | 1.13   | 50.00    | 50.00    |       | 55.25    | 55.25    |       | 53.75    | 53.75    |        | n.i.o.   | n.i.o.   |      | 62.50    | 62.50  |  |
| Papa Huaycha o Imilla (Mediana)            | @         | 64.44    | 63.51    | -1.44 | 64.17    | 64.17    |       | 60.22      | 60.22    |        | 63.67      | 63.67    |        | 61.11    | 58.75    | -3.86  | n.i.o.   | n.i.o.   |       | 65.00    | 65.00    |       | 65.00    | 65.00    |        | 75.00    | 75.00    |      | 62.50    | 62.50  |  |
| Papa Holandesa (Mediana) IMPORTADO         | @         | 55.00    | 55.00    |       | 57.50    | 57.50    |       | n.i.o.     | n.i.o.   |        | 64.00      | 64.00    |        | 54.44    | 54.44    |        | n.i.o.   | n.i.o.   |       | n.i.o.   | n.i.o.   |       | n.i.o.   | n.i.o.   |        | 60.00    | 60.00    |      | n.i.o.   | n.i.o. |  |
| Papalisa Cáscara Roja o Amarilla (Mediana) | @         | 45.56    | 45.56    |       | 52.50    | 60.00    | 14.29 | 36.11      | 36.11    |        | 45.00      | 45.00    |        | 36.67    | 36.67    |        | n.i.o.   | n.i.o.   |       | 30.00    | 30.00    |       | 38.00    | 38.00    |        | n.i.o.   | n.i.o.   |      | 52.00    | 52.00  |  |
| Yuca (Mediano - Grande)                    | Kg.       | 2.50     | 2.50     |       | 2.50     | 2.50     |       | 2.07       | 2.28     | 10.14  | 1.74       | 1.74     |        | 3.70     | 3.70     |        | 2.61     | 2.61     |       | 2.43     | 2.43     |       | 3.04     | 3.04     |        | 3.48     | 3.48     |      | 2.46     | 2.46   |  |
| <b>HORTALIZAS</b>                          |           |          |          |       |          |          |       |            |          |        |            |          |        |          |          |        |          |          |       |          |          |       |          |          |        |          |          |      |          |        |  |
| Ajo  | @         | 94.17    | 94.17    |       | 120.00   | 120.00   |       | 80.83      | 80.83    |        | 112.50     | 112.50   |        | 99.38    | 100.00   | 0.62   | 117.50   | 117.50   |       | 100.00   | 100.00   |       | 100.00   | 100.00   |        | 204.30   | 204.30   |      | 247.25   | 247.25 |  |
| Aji en Vaina                               | @         | 320.00   | 320.00   |       | 355.00   | 355.00   |       | 230.00     | 230.00   |        | 200.00     | 200.00   |        | 375.00   | 375.00   |        | 275.00   | 275.00   |       | 150.00   | 150.00   |       | 200.00   | 200.00   |        | n.i.o.   | n.i.o.   |      | 438.00   | 438.00 |  |
| Aji en Vaina IMPORTADO                     | BOLSA @   | 320.00   | 320.00   |       | 370.00   | 375.00   | 1.35  | 336.25     | 336.25   |        | 350.00     | 350.00   |        | 440.00   | 440.00   |        | 500.00   | 500.00   |       | n.i.o.   | n.i.o.   |       | n.i.o.   | n.i.o.   |        | 402.50   | 402.50   |      | n.i.o.   | n.i.o. |  |
| Arveja Verde (Mediana)                     | @         | 107.33   | 107.33   |       | 118.33   | 118.33   |       | 85.00      | 80.00    | -5.88  | 75.00      | 75.00    |        | 90.00    | 100.00   | 11.11  | 95.00    | 100.00   | 5.26  | 80.00    | 80.00    |       | 110.00   | 110.00   |        | 120.75   | 120.75   |      | 95.00    | 95.00  |  |
| Cebolla Verde (sin clasificar)             | Kg.       | 1.96     | 2.05     | 4.59  | n.i.o.   | n.i.o.   |       | 2.78       | 2.90     | 4.32   | 2.17       | 2.39     | 10.14  | 3.09     | 3.09     |        | 1.52     | 1.52     |       | 2.39     | 2.17     | -9.21 | 2.28     | 2.17     | -4.82  | n.i.o.   | n.i.o.   |      | 8.13     | 8.13   |  |
| Cebolla cabeza Roja (Mediana)              | Kg.       | 3.04     | 3.04     |       | 3.45     | 3.39     | -1.74 | 3.09       | 3.09     |        | 3.13       | 3.13     |        | 3.13     | 3.13     |        | 3.04     | 2.88     | -5.26 | 3.15     | 3.15     |       | 3.64     | 3.59     | -1.37  | n.i.o.   | n.i.o.   |      | 4.57     | 4.57   |  |
| Cebolla cabeza Roja (Mediana) IMPORTADO    | Kg.       | 3.00     | 3.00     |       | 3.24     | 3.19     | -1.54 | n.i.o.     | n.i.o.   |        | n.i.o.     | n.i.o.   |        | n.i.o.   | n.i.o.   |        | n.i.o.   | n.i.o.   |       | n.i.o.   | n.i.o.   |       | n.i.o.   | n.i.o.   |        | 4.35     | 4.35     |      | n.i.o.   | n.i.o. |  |
| Haba Verde Grande                          | @         | 60.00    | 60.00    |       | 72.50    | 82.50    | 13.79 | 37.50      | 37.50    |        | 45.00      | 45.00    |        | 40.00    | 40.00    |        | 30.00    | 30.00    |       | 30.00    | 30.00    |       | 45.00    | 40.00    | -11.11 | n.i.o.   | n.i.o.   |      | 80.00    | 80.00  |  |
| Locoto (Mediano)                           | Kg.       | 6.44     | 6.34     | -1.55 | 7.74     | 8.00     | 3.36  | 5.16       | 5.16     |        | 7.83       | 7.83     |        | 6.52     | 6.52     |        | 6.09     | 6.09     |       | 5.65     | 5.54     | -1.95 | 5.57     | 6.09     | 9.34   | n.i.o.   | n.i.o.   |      | n.i.o.   | n.i.o. |  |
| Maíz Choclo (Mediano)                      | 100 unid. | 233.30   | 243.92   | 4.55  | 284.12   | 284.12   |       | 242.50     | 232.50   | -4.12  | 300.00     | 286.66   | -4.45  | 220.00   | 225.00   | 2.27   | n.i.o.   | n.i.o.   |       | n.i.o.   | n.i.o.   |       | n.i.o.   | n.i.o.   |        | n.i.o.   | n.i.o.   |      | 250.00   | 250.00 |  |
| Nabo (Mediano)                             | @         | 21.57    | 21.57    |       | 28.13    | 28.13    |       | 14.44      | 16.67    | 15.44  | 25.00      | 25.00    |        | 29.00    | 29.00    |        | 10.00    | 10.00    |       | 20.00    | 20.00    |       | 20.00    | 25.00    | 25.00  | 90.00    | 90.00    |      | n.i.o.   | n.i.o. |  |
| Pimentón Californiano (sin clasificar)     | Kg.       | 6.09     | 6.09     |       | 6.59     | 6.74     | 2.28  | 6.09       | 5.98     | -1.81  | 4.40       | 4.78     | 8.64   | 7.83     | 7.83     |        | 5.22     | 5.22     |       | 5.22     | 5.22     |       | 6.09     | 6.09     |        | n.i.o.   | n.i.o.   |      | 11.13    | 11.13  |  |
| Tomate Perita Híbrido (Mediano)            | Kg.       | 3.01     | 3.01     |       | 3.69     | 3.69     |       | 2.86       | 2.86     |        | 3.30       | 3.52     | 6.67   | 3.52     | 3.52     |        | 2.20     | 2.20     |       | 2.64     | 2.86     | 8.33  | 3.30     | 3.52     | 6.67   | n.i.o.   | n.i.o.   |      | 1.71     | 1.71   |  |
| Tomate Perita Híbrido (Mediano) IMPORTADO  | Kg.       | 5.00     | 5.00     |       | 4.03     | 4.03     |       | n.i.o.     | n.i.o.   |        | n.i.o.     | n.i.o.   |        | n.i.o.   | n.i.o.   |        | n.i.o.   | n.i.o.   |       | n.i.o.   | n.i.o.   |       | n.i.o.   | n.i.o.   |        | n.i.o.   | n.i.o.   |      | n.i.o.   | n.i.o. |  |
| Vainita Blanca Arbustiva (sin clasificar)  | Kg.       | 5.65     | 5.80     | 2.65  | 8.17     | 7.97     | -2.45 | 6.52       | 5.29     | -18.87 | 7.61       | 7.39     | -2.89  | 6.96     | 6.09     | -12.50 | n.i.o.   | n.i.o.   |       | 6.96     | 6.96     |       | 7.39     | 6.96     | -5.82  | 11.84    | 11.84    |      | 10.78    | 10.78  |  |
| Zanahoria (sin clasificar)                 | Kg.       | 1.74     | 1.74     |       | 2.95     | 2.85     | -3.39 | 2.08       | 2.08     |        | 2.45       | 1.93     | -21.22 | 1.88     | 2.07     | 10.11  | 2.28     | 2.28     |       | 2.77     | 2.72     | -1.81 | 2.39     | 2.39     |        | 5.22     | 5.22     |      | 4.35     | 4.35   |  |
| Zapallo .                                  | Kg.       | 3.15     | 3.26     | 3.49  | 3.15     | 3.15     |       | 3.04       | 3.04     |        | 2.83       | 2.83     |        | 3.04     | 3.04     |        | 2.83     | 2.83     |       | 1.52     | 1.52     |       | 3.48     | 3.48     |        | 3.50     | 3.50     |      | 3.70     | 3.70   |  |

REFERENCIA:



Alza



Baja



Se mantiene

n.i.o.: No Ingreso Oferta

Fuente: OAP-MDRyT





# PRECIOS MAYORISTAS DE LA CARNE DE POLLO ENTERO EVISCERADO Y AZÚCAR BLANCO

## 06 DE OCTUBRE DE 2022

### CARNE DE POLLO — AGENCIA

| CIUDAD     | SOFÍA  | IMBA   | C.C.   | PIO RICO | PROMEDIO |
|------------|--------|--------|--------|----------|----------|
| EI ALTO    | 14.00  | 12.50  | n.i.o. | 13.00    | 13,17    |
| LA PAZ     | 13.65  | 13.40  | n.i.o. | 12.90    | 13,32    |
| COCHABAMBA | 13.50  | 12.00  | n.i.o. | 12.25    | 12,58    |
| SANTA CRUZ | 11.25  | n.i.o. | n.i.o. | n.i.o.   | 11,25    |
| ORURO      | 13.10  | 11.10  | n.i.o. | n.i.o.   | 12,10    |
| SUCRE      | 12.70  | 12.80  | n.i.o. | 12.60    | 12,70    |
| POTOSI     | n.i.o. | 12.80  | 13.20  | n.i.o.   | 13,00    |
| TRINIDAD   | 12.50  | n.i.o. | n.i.o. | n.i.o.   | 12,50    |

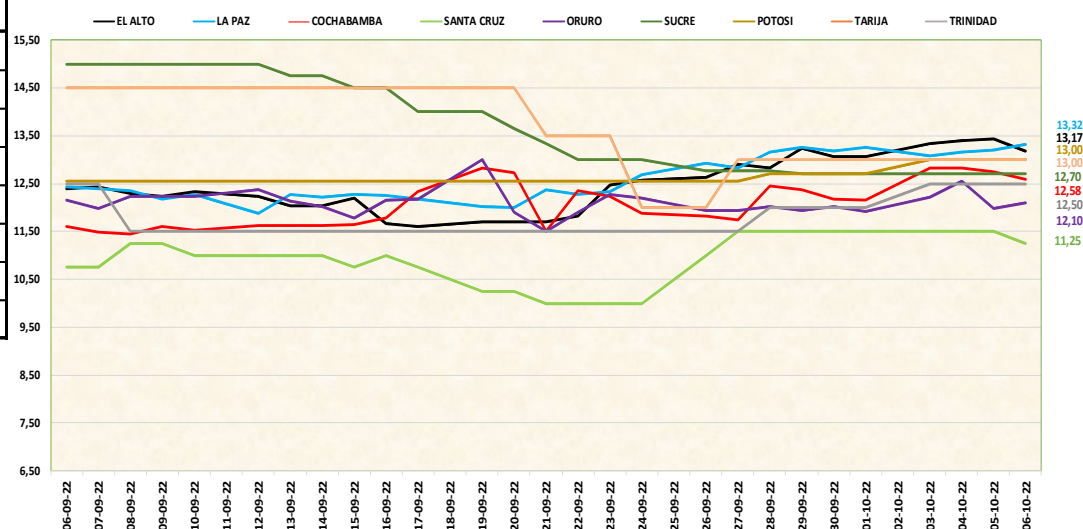

De acuerdo al reporte de esta jornada, baja el precio de la carne de pollo en las ciudades de El Alto, Cochabamba y Santa Cruz de las marcas SOFÍA, IMBA y PIO RICO debido a la baja demanda y la comercialización de productos remanentes. Sube de precio por los bajos volúmenes de ingreso de productos frescos.

## 06 DE OCTUBRE DE 2022

### AZUCAR BLANCO – MARCAS

| CIUDAD     | LA BELGICA |        | UNAGRO |        | GUABIRÁ |        | SAN AURELIO |        | BERMEJO |        |
|------------|------------|--------|--------|--------|---------|--------|-------------|--------|---------|--------|
|            | Bs/qg      | Bs/Kg  | Bs/qg  | Bs/Kg  | Bs/qg   | Bs/Kg  | Bs/qg       | Bs/Kg  | Bs/qg   | Bs/Kg  |
| EI ALTO    | n.i.o.     | n.i.o. | 218.00 | 4.74   | n.i.o.  | n.i.o. | 220.00      | 4.78   | n.i.o.  | n.i.o. |
| LA PAZ     | n.i.o.     | n.i.o. | n.i.o. | n.i.o. | n.i.o.  | n.i.o. | 225.33      | 4.90   | n.i.o.  | n.i.o. |
| COCHABAMBA | 217.67     | 4.73   | 220.00 | 4.78   | 225.00  | 4.89   | 217.67      | 4.73   | n.i.o.  | n.i.o. |
| SANTA CRUZ | n.i.o.     | n.i.o. | n.i.o. | n.i.o. | 212.50  | 4.62   | 212.50      | 4.62   | n.i.o.  | n.i.o. |
| ORURO      | n.i.o.     | n.i.o. | 220.00 | 4.78   | n.i.o.  | n.i.o. | 220.00      | 4.78   | 220.00  | 4.78   |
| SUCRE      | n.i.o.     | n.i.o. | 220.00 | 4.78   | n.i.o.  | n.i.o. | 220.00      | 4.78   | 220.00  | 4.78   |
| TARIJA     | n.i.o.     | n.i.o. | n.i.o. | n.i.o. | n.i.o.  | n.i.o. | n.i.o.      | n.i.o. | 210.00  | 4.57   |
| POTOSI     | n.i.o.     | n.i.o. | n.i.o. | n.i.o. | n.i.o.  | n.i.o. | 220.00      | 4.78   | 220.00  | 4.78   |
| TRINIDAD   | n.i.o.     | n.i.o. | n.i.o. | n.i.o. | 217.50  | 4.73   | n.i.o.      | n.i.o. | n.i.o.  | n.i.o. |

De acuerdo al reporte de esta jornada baja el precio del Azúcar blanco en la ciudad de Santa Cruz de las marcas GUABIRÁ y SAN AURELIO se registra un leve descenso debido a la competencia entre puestos de venta. Subió de precio debido a los nuevos volúmenes de ingreso para esta jornada.

REFERENCIA:

Alza Baja Se mantiene

n.i.o.: No Ingreso Oferta

Fuente: OAP-MDRyT