



# BOLETIN DE PRECIOS



N.º 175

BOLETIN DIARIO DE PRECIOS MAYORISTA

Viernes, 07 de Octubre de 2022

PRODUCTOS Y SUS CARACTERISTICAS	UNIDAD	EI ALTO			LA PAZ			COCHABAMBA			SANTA CRUZ			ORURO			TARIJA			SUCRE			POTOSI			COBIJA			TRINIDAD		
		06-10-22	07-10-22	VAR%	06-10-22	07-10-22	VAR%	06-10-22	07-10-22	VAR%	06-10-22	07-10-22	VAR%	06-10-22	07-10-22	VAR%	06-10-22	07-10-22	VAR%	06-10-22	07-10-22	VAR%	06-10-22	07-10-22	VAR%	06-10-22	07-10-22	VAR%			
<b>TUBERCULOS - RAICES</b>																															
Papa Desiree (Mediana)	@	53.75	52.50	-2.33	55.63	55.63		60.42	60.42		56.50	56.50		56.32	56.94	-1.10	50.00	48.75	-2.50	55.25	55.25		53.75	53.75		n.i.o.	n.i.o.		62.50	62.50	
Papa Huaycha o Imilla (Mediana)	@	63.51	62.26	-1.97	64.17	64.17		60.22	60.22		63.67	63.67		58.75	57.78	-1.65	n.i.o.	n.i.o.		65.00	65.00		65.00	65.00		75.00	75.00		62.50	62.50	
Papa Holandesa (Mediana) IMPORTADO	@	55.00	55.00		57.50	57.50		n.i.o.	n.i.o.		64.00	64.00		54.44	54.44		n.i.o.	n.i.o.		n.i.o.	n.i.o.		n.i.o.	n.i.o.		60.00	62.99	4.98	n.i.o.	n.i.o.	
Papalisa Cáscara Roja o Amarilla (Mediana)	@	45.56	45.56		60.00	60.00		36.11	36.11		45.00	45.00		36.67	35.56	-3.03	n.i.o.	n.i.o.		30.00	30.00		38.00	42.00	10.53	n.i.o.	n.i.o.		52.00	52.00	
Yuca (Mediano - Grande)	Kg.	2.50	2.50		2.50	2.50		2.28	2.28		1.74	1.74		3.70	3.70		2.61	2.61		2.43	2.43		3.04	3.04		3.48	3.48		2.46	2.46	
<b>HORTALIZAS</b>																															
Ajo	@	94.17	94.17		120.00	120.00		80.83	75.00	-7.21	112.50	112.50		100.00	100.00		117.50	117.50		100.00	100.00		100.00	100.00		204.30	204.30		247.25	247.25	
Aji en Vaina	@	320.00	320.00		355.00	355.00		230.00	230.00		200.00	200.00		375.00	375.00		275.00	275.00		150.00	150.00		200.00	200.00		n.i.o.	n.i.o.		438.00	438.00	
Aji en Vaina IMPORTADO	BOLSA @	320.00	320.00		375.00	375.00		336.25	336.25		350.00	350.00		440.00	440.00		500.00	500.00		n.i.o.	n.i.o.		n.i.o.	n.i.o.		402.50	402.50		n.i.o.	n.i.o.	
Arveja Verde (Mediana)	@	107.33	110.00	2.49	118.33	111.67	-5.63	80.00	80.00		75.00	75.00		100.00	100.00		100.00	100.00		80.00	77.50	-3.13	110.00	110.00		120.75	120.75		95.00	95.00	
Cebolla Verde (sin clasificar)	Kg.	2.05	2.61	27.33	n.i.o.	2.32	2.90	2.90		2.39	2.39		3.09	3.09		1.52	1.52		2.17	1.96	-9.68	2.17	2.17		n.i.o.	n.i.o.		8.13	8.13		
Cebolla cabeza Roja (Mediana)	Kg.	3.04	3.04		3.39	3.39		3.09	2.85	-7.77	3.13	3.13		3.13	3.13		2.88	2.88		3.15	3.10	-1.59	3.59	3.48	-3.06	n.i.o.	n.i.o.		4.57	4.57	
Cebolla cabeza Roja (Mediana) IMPORTADO	Kg.	3.00	3.00		3.19	3.19		n.i.o.	n.i.o.		n.i.o.	n.i.o.		n.i.o.	n.i.o.		n.i.o.	n.i.o.		n.i.o.	n.i.o.		n.i.o.	n.i.o.		4.35	3.91	-10.11	n.i.o.	n.i.o.	
Haba Verde Grande	@	60.00	60.00		82.50	82.50		37.50	37.50		45.00	47.50	5.56	40.00	40.00		30.00	30.00		30.00	30.00		40.00	40.00		n.i.o.	90.80		80.00	80.00	
Locoto (Mediano)	Kg.	6.34	6.96	9.78	8.00	7.62	-4.75	5.16	5.16		7.83	7.83		6.52	6.96	6.75	6.09	6.09		5.54	5.43	-1.99	6.09	6.09		n.i.o.	12.17		n.i.o.	n.i.o.	
Maíz Choclo (Mediano)	100 unid.	243.92	213.33	-12.54	284.12	257.14	-9.50	232.50	222.50	-4.30	286.66	286.66		225.00	225.00		n.i.o.	n.i.o.		n.i.o.	n.i.o.		n.i.o.	n.i.o.		n.i.o.	n.i.o.		250.00	250.00	
Nabo (Mediano)	@	21.57	22.43	3.99	28.13	28.13		16.67	16.67		25.00	25.00		29.00	29.00		10.00	10.00		20.00	20.00		25.00	28.00	12.00	90.00	90.00		n.i.o.	n.i.o.	
Pimentón Californiano (sin clasificar)	Kg.	6.09	6.09		6.74	6.74		5.98	5.22	-12.71	4.78	4.78		7.83	7.39	-5.62	5.22	5.22		5.22	5.22		6.09	5.65	-7.22	n.i.o.	12.17		11.13	11.13	
Tomate Perita Híbrido (Mediano)	Kg.	3.01	3.01		3.69	3.72	0.81	2.86	2.42	-15.38	3.52	3.52		3.52	3.69	4.83	2.20	2.42	10.00	2.86	2.86		3.52	3.52		n.i.o.	n.i.o.		1.71	1.71	
Tomate Perita Híbrido (Mediano) IMPORTADO	Kg.	5.00	5.00		4.03	4.03		n.i.o.	n.i.o.		n.i.o.	n.i.o.		n.i.o.	n.i.o.		n.i.o.	n.i.o.		n.i.o.	n.i.o.		n.i.o.	n.i.o.		n.i.o.	n.i.o.		5.62	n.i.o.	n.i.o.
Vainita Blanca Arbustiva (sin clasificar)	Kg.	5.80	5.22	-10.00	7.97	7.39	-7.28	5.29	5.29		7.39	6.96	-5.82	6.09	6.09		n.i.o.	n.i.o.		6.96	6.96		6.96	6.96		11.84	11.84		10.78	10.78	
Zanahoria (sin clasificar)	Kg.	1.74	1.78	2.30	2.85	2.61	-8.42	2.08	1.74	-16.35	1.93	1.93		2.07	1.99	-3.86	2.28	2.28		2.72	2.72		2.39	2.39		5.22	4.35	-16.67	4.35	4.35	
Zapallo .	Kg.	3.26	3.26		3.15	3.26	3.49	3.04	3.26	7.24	2.83	2.83		3.04	3.26	7.24	2.83	2.83		1.52	1.52		3.48	3.48		3.50	3.50		3.70	3.70	

REFERENCIA:



Alza Baja Se mantiene

n.i.o.: No Ingreso Oferta

Fuente: OAP-MDRyT

# PRECIOS MAYORISTA DE PRODUCTOS AGROPECUARIOS Y AGROINDUSTRIALES

PRODUCTOS Y SUS CARACTERISTICAS	UNIDAD	EL ALTO			LA PAZ			COCHABAMBA			SANTA CRUZ			ORURO			TARJA			SUCRE			POTOSI			COBISA			TRINIDAD		
		06-10-22	07-10-22	VAR%	06-10-22	07-10-22	VAR%	06-10-22	07-10-22	VAR%	06-10-22	07-10-22	VAR%	06-10-22	07-10-22	VAR%	06-10-22	07-10-22	VAR%	06-10-22	07-10-22	VAR%	06-10-22	07-10-22	VAR%	06-10-22	07-10-22	VAR%	06-10-22	07-10-22	VAR%
<b>FRUTAS</b>																															
Banana Cavendish (Mediana)	100 unid.	30.00	30.00		32.33	32.33		32.50	32.50		38.54	38.54		29.50	31.00	5.08	45.00	45.00		35.00	35.00		34.00	34.00		n.i.o.	n.i.o.		40.18	40.18	
Damasco (Mediano)	100 unid.	70.00	70.00		40.00	40.00		n.i.o.	70.00		n.i.o.	n.i.o.		n.i.o.	n.i.o.		n.i.o.	n.i.o.		n.i.o.	n.i.o.		n.i.o.	n.i.o.		n.i.o.	n.i.o.		n.i.o.	n.i.o.	
Durazno (Mediano)	100 unid.	70.00	70.00		n.i.o.	n.i.o.		180.00	180.00		78.05	78.05		100.00	90.00	-10.00	n.i.o.	n.i.o.		50.00	50.00		n.i.o.	n.i.o.		n.i.o.	n.i.o.		n.i.o.	n.i.o.	
Durazno (Mediano) IMPORTADO	100 unid.	65.63	65.63		66.67	66.67		n.i.o.	n.i.o.		n.i.o.	n.i.o.		n.i.o.	n.i.o.		n.i.o.	n.i.o.		n.i.o.	n.i.o.		n.i.o.	n.i.o.		104.17	104.17		n.i.o.	n.i.o.	
Frutilla (sin clasificar)	CAJA 100 unid.	18.00	18.00		16.50	17.50	6.06	15.00	14.50	-3.33	22.33	22.33		28.00	25.00	-10.71	16.00	16.00		28.00	28.00		n.i.o.	n.i.o.		n.i.o.	n.i.o.		n.i.o.	n.i.o.	
Limón Tahiti (Mediano)	100 unid.	45.00	45.00		47.50	47.50		44.00	47.50	7.95	50.00	50.00		42.50	45.00	5.88	25.00	25.00		60.00	60.00		51.00	51.00		n.i.o.	70.00		35.00	35.00	
Limón Sutil (Mediano)	100 unid.	45.00	45.00		37.50	37.50		40.00	42.50	6.25	45.00	45.00		44.00	42.50	-3.41	n.i.o.	n.i.o.		30.00	30.00		33.00	33.00		n.i.o.	n.i.o.		37.50	37.50	
Mandarina Criolla (Mediana)	100 unid.	40.00	40.00		n.i.o.	57.50		n.i.o.	n.i.o.		n.i.o.	n.i.o.		40.00	40.00		n.i.o.	n.i.o.		n.i.o.	n.i.o.		n.i.o.	n.i.o.		n.i.o.	n.i.o.		n.i.o.	n.i.o.	
Mandarina Japonesa (Mediano - Grande)	100 unid.	50.00	50.00		60.00	60.00		50.00	50.00		n.i.o.	n.i.o.		65.00	60.00	-7.69	n.i.o.	n.i.o.		45.00	42.50	-5.56	55.00	55.00		60.00	60.00		40.00	40.00	
Manga Manzana (Mediana)	100 unid.	n.i.o.	n.i.o.		n.i.o.	n.i.o.		190.00	190.00		n.i.o.	n.i.o.		47.50	45.00	-5.26	n.i.o.	n.i.o.		n.i.o.	n.i.o.		n.i.o.	n.i.o.		n.i.o.	n.i.o.		n.i.o.	n.i.o.	
Manga Manzana (Mediana) IMPORTADO	CAJA 100 unid.	300.00	300.00		337.50	312.50	-7.41	353.33	353.33		n.i.o.	n.i.o.		n.i.o.	n.i.o.		n.i.o.	n.i.o.		n.i.o.	n.i.o.		n.i.o.	n.i.o.		n.i.o.	n.i.o.		n.i.o.	n.i.o.	
Manzana (Mediana)	100 unid.	n.i.o.	n.i.o.		n.i.o.	n.i.o.		92.50	92.50		n.i.o.	n.i.o.		n.i.o.	n.i.o.		n.i.o.	n.i.o.		n.i.o.	n.i.o.		n.i.o.	n.i.o.		176.00	176.00		n.i.o.	n.i.o.	
Manzana Red Delicious Mapleado (Mediana) IMPORTADO	100 unid.	210.00	210.00		215.00	215.00		162.50	162.50		210.00	210.00		147.92	147.92		160.00	160.00		152.00	152.00		170.00	170.00		n.i.o.	n.i.o.		150.00	150.00	
Naranja Injerto (Mediano)	100 unid.	26.50	26.50		29.00	29.00		32.00	32.00		18.00	19.00	5.56	31.50	30.00	-4.76	n.i.o.	n.i.o.		35.00	35.00		35.00	35.00		60.00	60.00		40.00	40.00	
Naranja Criolla (Mediana)	100 unid.	25.00	25.00		n.i.o.	n.i.o.		16.50	16.50		n.i.o.	n.i.o.		n.i.o.	n.i.o.		25.00	25.00		37.50	37.50		30.00	30.00		n.i.o.	n.i.o.		n.i.o.	n.i.o.	
Palta Bacon (Mediano)	100 unid.	520.00	520.00		620.00	620.00		210.00	210.00		290.00	290.00		n.i.o.	300.00		n.i.o.	n.i.o.		255.00	255.00		260.00	260.00		n.i.o.	n.i.o.		195.00	195.00	
Papaya Salviettí (Mediana)	100 unid.	600.00	600.00		620.00	620.00		325.00	325.00		550.00	550.00		600.00	600.00		300.00	300.00		450.00	500.00	11.11	500.00	500.00		333.33	333.33		450.00	450.00	
Piña Pucallpa (Mediana)	100 unid.	806.67	806.67		960.00	960.00		325.00	325.00		500.00	500.00		750.00	750.00		600.00	600.00		640.00	640.00		700.00	700.00		n.i.o.	n.i.o.		700.00	700.00	
Plátano (Mediano)	100 unid.	40.00	40.00		42.50	42.50		37.50	37.50		28.57	28.57		47.50	47.50		50.00	50.00		35.00	35.00		45.00	45.00		66.67	66.67		60.00	60.00	
Sandia (Mediano)	Kg.	3.15	3.15		3.15	3.15		4.13	3.37	-18.40	2.17	2.17		2.28	2.39	4.82	1.74	1.74		2.83	2.83		2.83	2.83		n.i.o.	n.i.o.		2.42	2.42	
Toronja Ruby Red (Mediana)	100 unid.	120.00	120.00		120.00	120.00		90.00	100.00	11.11	80.00	80.00		120.00	127.50	6.25	n.i.o.	n.i.o.		n.i.o.	n.i.o.		110.00	110.00		80.00	80.00		45.00	45.00	
Uva Negra	Kg.	n.i.o.	n.i.o.		n.i.o.	n.i.o.		n.i.o.	n.i.o.		n.i.o.	n.i.o.		n.i.o.	n.i.o.		n.i.o.	16.43		n.i.o.	n.i.o.		n.i.o.	n.i.o.		n.i.o.	n.i.o.		n.i.o.	n.i.o.	
Uva Blanca	Kg.	15.40	15.40		n.i.o.	15.22		10.00	10.00		12.87	12.87		n.i.o.	n.i.o.		n.i.o.	n.i.o.		13.70	13.70		14.52	14.52		n.i.o.	n.i.o.		n.i.o.	n.i.o.	
Uva Negra IMPORTADO	Kg.	10.87	10.87		11.86	11.86		10.76	10.76		11.36	11.36		11.86	11.86		n.i.o.	n.i.o.		n.i.o.	n.i.o.		n.i.o.	n.i.o.		13.04	13.04		n.i.o.	n.i.o.	
Uva Blanca IMPORTADO	Kg.	13.09	13.09		13.34	13.34		n.i.o.	n.i.o.		15.42	15.42		n.i.o.	n.i.o.		n.i.o.	n.i.o.		n.i.o.	n.i.o.		n.i.o.	n.i.o.		17.39	17.39		n.i.o.	n.i.o.	
<b>CARNES - HUEVOS</b>																															
Carne de Pollo entero eviscerado	Kg.	13.16	13.23	0.53	13.32	13.00	-2.40	12.58	12.65	0.56	11.25	11.50	2.22	12.10	12.08	-0.17	13.00	13.00		12.70	12.70		13.00	13.00		16.75	16.75		12.50	12.50	
Carne de cerdo en gancho	Kg.	21.75	21.75		22.00	22.00		19.00	19.00		16.00	16.00		21.50	21.50		21.00	21.00		18.00	18.00		20.00	20.00		24.00	24.00		17.50	17.50	
Carne de res en gancho	Kg.	23.00	23.00		23.00	23.00		22.50	22.50		20.00	20.00		24.00	24.00		22.50	22.50		25.00	25.00		24.00	24.00		24.00	24.00		18.00	18.00	
Huevo (Primera Calidad)	unid.	0.69	0.69		0.72	0.72		0.63	0.63		0.65	0.65		0.67	0.67		0.70	0.70		0.60	0.60		0.69	0.69		0.69	0.69		0.80	0.80	
Pacú	Kg.	n.i.o.	n.i.o.		29.00	29.00		19.00	19.00		25.00	25.00		23.50	23.00	-2.13	n.i.o.	n.i.o.		25.00	25.00		n.i.o.	n.i.o.		n.i.o.	n.i.o.		32.00	32.00	
Pejerrey	Kg.	51.30	51.30		n.i.o.	n.i.o.		n.i.o.	n.i.o.		n.i.o.	n.i.o.		n.i.o.	n.i.o.		n.i.o.	n.i.o.		n.i.o.	n.i.o.		n.i.o.	n.i.o.		n.i.o.	n.i.o.		n.i.o.	n.i.o.	
Sabalo	Kg.	n.i.o.	n.i.o.		n.i.o.	n.i.o.		15.00	15.00		n.i.o.	n.i.o.		24.00	24.00		n.i.o.	n.i.o.		19.00	19.00		17.00	17.00		n.i.o.	n.i.o.		n.i.o.	n.i.o.	
Sabalo IMPORTADO	Kg.	19.00	19.00		n.i.o.	n.i.o.		19.25	20.00	3.90	19.50	19.50		22.00	22.00		8.50	8.50		21.00	21.00		17.00	17.00		n.i.o.	n.i.o.		n.i.o.	n.i.o.	
Surubí	Kg.	n.i.o.	n.i.o.		30.00	30.00		31.00	31.00		40.00	40.00		28.00	27.00	-3.57	n.i.o.	n.i.o.		n.i.o.	n.i.o.		n.i.o.	n.i.o.		n.i.o.	n.i.o.		30.00	30.00	
Trucha	Kg.	26.96	26.96		30.00	30.00		31.00	31.00		n.i.o.	n.i.o.		34.78	34.78		n.i.o.	n.i.o.		n.i.o.	n.i.o.		n.i.o.	n.i.o.		n.i.o.	n.i.o.		n.i.o.	n.i.o.	

REFERENCIA:

■ Alza   
 ■ Baja   
 ■ Se mantiene   
 n.i.o.: No Ingreso Oferta

**Fuente: OAP-MDRyT**

# PRECIOS MAYORISTA DE PRODUCTOS AGROPECUARIOS Y AGROINDUSTRIALES

PRODUCTOS Y SUS CARACTERISTICAS	UNIDAD	EI ALTO			LA PAZ			COCHABAMBA			SANTA CRUZ			ORURO			TARIJA			SUCRE			POTOSI			COBIJA			TRINIDAD		
		06-10-22	07-10-22	VAR%	06-10-22	07-10-22	VAR%	06-10-22	07-10-22	VAR%	06-10-22	07-10-22	VAR%	06-10-22	07-10-22	VAR%	06-10-22	07-10-22	VAR%	06-10-22	07-10-22	VAR%	06-10-22	07-10-22	VAR%	06-10-22	07-10-22	VAR%	06-10-22	07-10-22	VAR%
<b>GRANOS - AGROINDUSTRIALES</b>																															
Aceite vegetal envasado	BIDON 900 cc.	12.08	12.08		11.66	11.66		11.04	11.04		11.25	11.25		12.00	12.00		11.60	11.60		10.50	10.50		12.00	12.00		12.08	12.08		12.25	12.25	
Aceite vegetal a granel	Lt.	11.00	11.00		10.90	10.90		11.00	11.00		10.75	10.75		n.i.o.	n.i.o.		10.00	10.00		11.30	11.30		n.i.o.	n.i.o.		n.i.o.	n.i.o.		n.i.o.	n.i.o.	
Aceite vegetal envasado IMPORTADO	BIDON 900 cc.	9.90	9.90		10.13	10.10	-0.30	9.45	9.45		9.23	9.23		9.90	9.90		8.55	8.55		9.00	9.00		9.00	9.00		12.00	12.00		n.i.o.	n.i.o.	
Amaranto	46 Kg.	n.i.o.	n.i.o.		n.i.o.	n.i.o.		n.i.o.	n.i.o.		n.i.o.	n.i.o.		n.i.o.	n.i.o.		n.i.o.	n.i.o.		400.00	400.00		n.i.o.	n.i.o.		n.i.o.	n.i.o.		n.i.o.	n.i.o.	
Arroz de primera	qq.	285.00	285.00		285.00	285.00		270.00	270.00		270.00	270.00		300.00	300.00		295.00	295.00		280.00	280.00		280.00	280.00		n.i.o.	n.i.o.		200.00	200.00	
Arroz económico	qq.	230.00	230.00		210.00	210.00		190.00	190.00		180.00	180.00		200.00	200.00		210.00	210.00		185.00	185.00		190.00	190.00		n.i.o.	n.i.o.		150.00	150.00	
Arroz de segunda	qq.	260.00	260.00		255.00	255.00		230.00	230.00		230.00	230.00		270.00	270.00		250.00	250.00		230.00	230.00		230.00	230.00		n.i.o.	n.i.o.		170.00	170.00	
Arroz de primera IMPORTADO	qq.	215.00	215.00		215.00	215.00		291.33	291.33		295.17	295.17		n.i.o.	n.i.o.		220.80	220.80		236.90	236.90		230.00	230.00		245.33	245.33		n.i.o.	n.i.o.	
Azúcar blanco	qq.	220.00	220.00		225.33	225.33		217.67	217.67		212.50	212.50		218.75	218.75		210.00	210.00		220.00	220.00		220.00	220.00		n.i.o.	n.i.o.		217.50	217.50	
Azúcar blanco IMPORTADO	SACO qq.	n.i.o.	n.i.o.		n.i.o.	n.i.o.		n.i.o.	n.i.o.		n.i.o.	n.i.o.		n.i.o.	n.i.o.		n.i.o.	n.i.o.		202.40	202.40		n.i.o.	n.i.o.		222.33	222.33		n.i.o.	n.i.o.	
Café molido	Kg.	44.00	44.00		43.00	43.00		38.00	38.00		48.00	48.00		n.i.o.	n.i.o.		60.00	60.00		54.00	54.00		45.00	45.00		n.i.o.	n.i.o.		n.i.o.	n.i.o.	
Café en grano (Mediano)	qq.	2300.00	2300.00		n.i.o.	n.i.o.		4048.00	4048.00		n.i.o.	n.i.o.		n.i.o.	n.i.o.		4600.00	4600.00		n.i.o.	n.i.o.		n.i.o.	n.i.o.		n.i.o.	n.i.o.		n.i.o.	n.i.o.	
Cebada en grano	@	50.00	50.00		47.50	47.50		40.00	40.00		n.i.o.	n.i.o.		50.00	50.00		70.00	70.00		60.00	60.00		50.00	50.00		n.i.o.	n.i.o.		n.i.o.	n.i.o.	
Charque de llama	Kg.	67.10	67.10		63.64	63.64		72.50	72.50		n.i.o.	n.i.o.		100.00	100.00		n.i.o.	n.i.o.		n.i.o.	n.i.o.		80.00	80.00		n.i.o.	n.i.o.		n.i.o.	n.i.o.	
Chuño (Mediano)	qq.	376.67	376.67		350.00	350.00		300.00	300.00		343.33	343.33		340.00	320.00	-5.88	460.00	460.00		450.00	450.00		440.00	440.00		n.i.o.	n.i.o.		828.00	828.00	
Fideo	@	80.00	80.00		80.00	80.00		80.00	80.00		80.00	80.00		86.25	85.00	-1.45	95.00	95.00		87.50	87.50		85.00	85.00		95.00	95.00		90.90	90.90	
Frejol Negro (Mediano)	qq.	370.00	370.00		350.00	350.00		300.00	300.00		270.00	270.00		n.i.o.	n.i.o.		410.00	410.00		320.00	320.00		n.i.o.	n.i.o.		n.i.o.	n.i.o.		n.i.o.	n.i.o.	
Girasol (Pequeño color café rayado)	qq.	n.i.o.	n.i.o.		620.00	620.00		410.00	410.00		470.00	470.00		n.i.o.	n.i.o.		n.i.o.	n.i.o.		560.00	560.00		n.i.o.	n.i.o.		n.i.o.	n.i.o.		n.i.o.	n.i.o.	
Harina blanca	46 Kg.	235.11	235.11		235.11	235.11		220.80	220.80		243.80	243.80		n.i.o.	n.i.o.		n.i.o.	n.i.o.		240.00	240.00		n.i.o.	n.i.o.		266.80	266.80		250.70	250.70	
Harina blanca IMPORTADO	SACO 46 Kg.	216.20	216.20		217.58	217.58		220.80	220.80		225.40	225.40		223.10	221.95	-0.52	202.40	202.40		207.00	207.00		202.40	202.40		312.80	312.80		253.00	253.00	
Leche fluida	BIDON 946 ml.	5.60	5.60		5.70	5.70		5.40	5.40		5.70	5.70		5.80	5.80		5.32	5.32		5.40	5.40		5.70	5.70		n.i.o.	n.i.o.		6.40	6.40	
Leche en polvo	LATA 2500 grs.	150.00	150.00		150.00	150.00		121.02	121.02		122.73	122.73		155.00	155.00		131.58	131.58		150.00	150.00		160.00	160.00		126.09	126.09		141.45	141.45	
Manteca de cerdo IMPORTADO	LATA 17 Kg.	n.i.o.	n.i.o.		n.i.o.	n.i.o.		n.i.o.	n.i.o.		310.78	310.78		n.i.o.	n.i.o.		286.88	286.88		306.00	306.00		280.00	280.00		n.i.o.	n.i.o.		n.i.o.	n.i.o.	
Manteca vegetal	CAJA 17 Kg.	292.19	292.19		289.53	289.53		297.50	297.50		308.13	308.13		276.25	292.19	5.77	255.00	255.00		286.88	286.88		297.50	297.50		n.i.o.	n.i.o.		294.84	294.84	
Maní con cáscara rojo	qq.	380.00	380.00		425.00	425.00		310.00	310.00		290.00	290.00		490.00	490.00		370.00	370.00		350.00	350.00		380.00	380.00		n.i.o.	n.i.o.		n.i.o.	n.i.o.	
Maíz Blanco (Grande)	qq.	510.00	510.00		535.00	535.00		470.00	470.00		520.00	520.00		485.00	480.00	-1.03	270.00	270.00		540.00	540.00		460.00	460.00		n.i.o.	n.i.o.		n.i.o.	n.i.o.	
Maíz amarillo duro	qq.	112.50	112.50		142.50	142.50		107.50	107.50		89.00	89.00		150.00	150.00		85.00	85.00		210.00	210.00		160.00	160.00		n.i.o.	n.i.o.		115.00	115.00	
Maíz amarillo duro IMPORTADO	qq.	n.i.o.	n.i.o.		n.i.o.	n.i.o.		n.i.o.	n.i.o.		89.00	89.00		n.i.o.	n.i.o.		85.00	85.00		n.i.o.	n.i.o.		n.i.o.	n.i.o.		110.40	110.40		n.i.o.	n.i.o.	
Quinua Real	qq.	433.33	433.33		640.00	640.00		500.00	500.00		510.00	510.00		640.00	640.00		600.00	600.00		470.00	470.00		600.00	600.00		n.i.o.	n.i.o.		n.i.o.	n.i.o.	
Sorgo	qq.	120.00	120.00		150.00	150.00		105.00	105.00		83.00	83.00		160.00	160.00		n.i.o.	n.i.o.		90.00	90.00		135.00	135.00		n.i.o.	n.i.o.		n.i.o.	n.i.o.	
Soya en grano	qq.	215.00	215.00		235.00	235.00		n.i.o.	n.i.o.		190.00	190.00		n.i.o.	n.i.o.		170.00	170.00		250.00	250.00		n.i.o.	n.i.o.		n.i.o.	n.i.o.		n.i.o.	n.i.o.	
Sésamo (Escobero)	qq.	560.00	560.00		n.i.o.	n.i.o.		n.i.o.	n.i.o.		520.00	520.00		n.i.o.	n.i.o.		n.i.o.	n.i.o.		480.00	480.00		n.i.o.	n.i.o.		n.i.o.	n.i.o.		n.i.o.	n.i.o.	
Trigo en grano	qq.	215.00	215.00		180.00	180.00		290.00	290.00		n.i.o.	n.i.o.		245.00	245.00		240.00	240.00		220.00	220.00		220.00	220.00		n.i.o.	n.i.o.		n.i.o.	n.i.o.	
Trigo pelado	qq.	325.00	325.00		325.00	325.00		345.00	345.00		320.00	320.00		320.00	330.00	3.13	320.00	320.00		350.00	350.00		340.00	340.00		n.i.o.	n.i.o.		n.i.o.	n.i.o.	
Tunta	qq.	830.00	830.00		910.00	910.00		725.00	675.00	-6.90	675.00	675.00		960.00	960.00		800.00	800.00		n.i.o.	n.i.o.		n.i.o.	n.i.o.		n.i.o.	n.i.o.		n.i.o.	n.i.o.	
Tunta . IMPORTADO	50 Kg.	1000.00	1000.00		1175.00	1175.00		825.00	865.00	4.85	n.i.o.	n.i.o.		980.00	980.00		n.i.o.	n.i.o.		n.i.o.	n.i.o.		n.i.o.	n.i.o.		n.i.o.	n.i.o.		n.i.o.	n.i.o.	

**Nota: El precio de pollo que se reflejan en el boletín diario correspondiente a la ciudad de Tarija, pertenece a la producción local.**

REFERENCIA:

■ Alza ■ Baja ■ Se mantiene

n.i.o.: No Ingreso Oferta

**Fuente: OAP-MDRyT**

"Se autoriza la reproducción total o parcial de la información citando la fuente MDRyT – OAP"

OBSERVATORIO AGROAMBIENTAL Y PRODUCTIVO

Sitio web: <http://www.observatorioagro.gob.bo/>

# PRECIOS MAYORISTAS DE LA CARNE DE POLLO ENTERO EVISCERADO Y AZÚCAR BLANCO

## 07 DE OCTUBRE DE 2022

### CARNE DE POLLO — AGENCIA

CIUDAD	SOFÍA	IMBA	C.C.	PIO RICO	PROMEDIO
EI ALTO	14.00	12.50	n.i.o.	13.20	13,23
LA PAZ	13.50	12.85	n.i.o.	12.65	13,00
COCHABAMBA	13.25	11.95	n.i.o.	12.75	12,65
SANTA CRUZ	11.50	n.i.o.	n.i.o.	n.i.o.	11,50
ORURO	13.10	11.15	n.i.o.	12.09	12,11
SUCRE	12.70	12.80	n.i.o.	12.60	12,70
POTOSI	n.i.o.	12.80	13.20	n.i.o.	13,00
TRINIDAD	12.50	n.i.o.	n.i.o.	n.i.o.	12,50

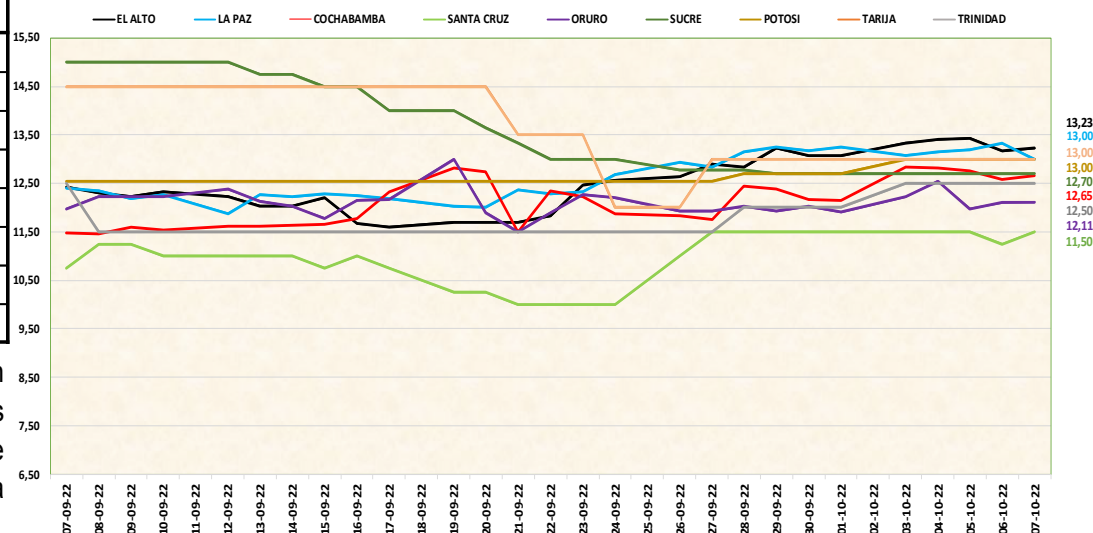

De acuerdo al reporte de esta jornada, sube el precio de la carne de pollo en las ciudades de El Alto, Cochabamba, Santa Cruz y Oruro de las marcas SOFÍA, IMBA y PIO RICO debido a los bajos volúmenes de ingreso de productos frescos y la alta demanda. baja de precio por la alta oferta y la comercialización de productos remanentes.

## 07 DE OCTUBRE DE 2022

### AZUCAR BLANCO – MARCAS

CIUDAD	LA BELGICA		UNAGRO		GUABIRÁ		SAN AURELIO		BERMEJO	
	Bs/qg	Bs/Kg	Bs/qg	Bs/Kg	Bs/qg	Bs/Kg	Bs/qg	Bs/Kg	Bs/qg	Bs/Kg
EI ALTO	n.i.o.	n.i.o.	218.00	4.74	n.i.o.	n.i.o.	220.00	4.78	n.i.o.	n.i.o.
LA PAZ	n.i.o.	n.i.o.	n.i.o.	n.i.o.	n.i.o.	n.i.o.	225.33	4.90	n.i.o.	n.i.o.
COCHABAMBA	217.67	4.73	220.00	4.78	225.00	4.89	217.67	4.73	n.i.o.	n.i.o.
SANTA CRUZ	n.i.o.	n.i.o.	n.i.o.	n.i.o.	212.50	4.62	212.50	4.62	n.i.o.	n.i.o.
ORURO	n.i.o.	n.i.o.	220.00	4.78	n.i.o.	n.i.o.	220.00	4.78	220.00	4.78
SUCRE	n.i.o.	n.i.o.	220.00	4.78	n.i.o.	n.i.o.	220.00	4.78	220.00	4.78
TARIJA	n.i.o.	n.i.o.	n.i.o.	n.i.o.	n.i.o.	n.i.o.	n.i.o.	n.i.o.	210.00	4.57
POTOSI	n.i.o.	n.i.o.	n.i.o.	n.i.o.	n.i.o.	n.i.o.	220.00	4.78	220.00	4.78
TRINIDAD	n.i.o.	n.i.o.	n.i.o.	n.i.o.	217.50	4.73	n.i.o.	n.i.o.	n.i.o.	n.i.o.

De acuerdo al reporte de las nueve ciudades capitales, el precio del Azúcar blanco registra un comportamiento estable y la oferta es normal en los centros de abasto.

REFERENCIA:

Alza (Rojo) Baja (Verde) Se mantiene (Amarillo)

n.i.o.: No Ingreso Oferta

Fuente: OAP-MDRyT