

BOLETIN DE PRECIOS



N.º 176

BOLETIN DIARIO DE PRECIOS MAYORISTA

Sábado, 08 de Octubre de 2022

PRODUCTOS Y SUS CARACTERISTICAS	UNIDAD	EL ALTO			LA PAZ			COCHABAMBA			SANTA CRUZ			ORURO			TARIJA			SUCRE			POTOSI			COBIJA			TRINIDAD		
		07-10-22	08-10-22	VAR%	07-10-22	08-10-22	VAR%	07-10-22	08-10-22	VAR%	07-10-22	08-10-22	VAR%	07-10-22	08-10-22	VAR%	07-10-22	08-10-22	VAR%	07-10-22	08-10-22	VAR%	07-10-22	08-10-22	VAR%	07-10-22	08-10-22	VAR%			
TUBERCULOS - RAICES																															
Papa Desiree (Mediana)	@	52.50	52.50		55.63	55.63		60.42	60.56	0.23	56.50	56.50		56.94	56.94		48.75	48.75		55.25	55.00	-0.45	53.75	53.75		n.i.o.	n.i.o.		62.50	62.50	
Papa Huaycha o Imilla (Mediana)	@	62.26	62.26		64.17	63.89	-0.44	60.22	60.36	0.23	63.67	63.67		57.78	57.78		n.i.o.	n.i.o.		65.00	65.00		65.00	65.00		75.00	75.00		62.50	62.50	
Papa Holandesa (Mediana) IMPORTADO	@	55.00	57.00	3.64	57.50	57.50		n.i.o.	n.i.o.		64.00	64.00		54.44	54.44		n.i.o.	n.i.o.		n.i.o.	n.i.o.		n.i.o.	n.i.o.		62.99	62.99		n.i.o.	n.i.o.	
Papalisa Cáscara Roja o Amarilla (Mediana)	@	45.56	45.56		60.00	60.00		36.11	36.11		45.00	45.00		35.56	36.11	1.55	n.i.o.	n.i.o.		30.00	30.00		42.00	42.00		n.i.o.	n.i.o.		52.00	52.00	
Yuca (Mediano - Grande)	Kg.	2.50	2.50		2.50	2.50		2.28	2.28		1.74	1.74		3.70	3.70		2.61	2.61		2.43	2.43		3.04	3.04		3.48	3.48		2.46	2.46	
HORTALIZAS																															
Ajo	@	94.17	94.17		120.00	120.00		75.00	70.00	-6.67	112.50	112.50		100.00	98.75	-1.25	117.50	117.50		100.00	100.00		100.00	100.00		204.30	204.30		247.25	247.25	
Aji en Vaina	@	320.00	320.00		355.00	355.00		230.00	230.00		200.00	200.00		375.00	375.00		275.00	275.00		150.00	150.00		200.00	200.00		n.i.o.	n.i.o.		438.00	438.00	
Aji en Vaina IMPORTADO	BOLSA @	320.00	320.00		375.00	375.00		336.25	336.25		350.00	350.00		440.00	440.00		500.00	500.00		n.i.o.	n.i.o.		n.i.o.	n.i.o.		402.50	402.50		n.i.o.	n.i.o.	
Arveja Verde (Mediana)	@	110.00	110.00		111.67	111.67		80.00	80.00		75.00	75.00		100.00	95.00	-5.00	100.00	100.00		77.50	75.00	-3.23	110.00	110.00		120.75	120.75		95.00	95.00	
Cebolla Verde (sin clasificar)	Kg.	2.61	2.46	-5.75	2.32	n.i.o.		2.90	2.90		2.39	2.39		3.09	3.04	-1.62	1.52	1.52		1.96	2.17	10.71	2.17	2.17		n.i.o.	n.i.o.		8.13	8.13	
Cebolla cabeza Roja (Mediana)	Kg.	3.04	3.04		3.39	3.39		2.85	2.80	-1.75	3.13	3.13		3.13	3.13		2.88	2.88		3.10	3.10		3.48	3.37	-3.16	n.i.o.	n.i.o.		4.57	4.57	
Cebolla cabeza Roja (Mediana) IMPORTADO	Kg.	3.00	3.00		3.19	3.19		n.i.o.	n.i.o.		n.i.o.	n.i.o.		n.i.o.	n.i.o.		n.i.o.	n.i.o.		n.i.o.	n.i.o.		n.i.o.	n.i.o.		3.91	3.91		n.i.o.	n.i.o.	
Haba Verde Grande	@	60.00	60.00		82.50	82.50		37.50	37.50		47.50	47.50		40.00	40.00		30.00	30.00		30.00	30.00		40.00	40.00		90.80	90.80		80.00	80.00	
Locoto (Mediano)	Kg.	6.96	6.96		7.62	7.62		5.16	5.16		7.83	7.83		6.96	6.96		6.09	6.09		5.43	5.43		6.09	5.65	-7.22	12.17	12.17		n.i.o.	n.i.o.	
Maíz Choclo (Mediano)	100 unid.	213.33	225.42	5.67	257.14	257.14		222.50	222.50		286.66	286.66		225.00	230.00	2.22	n.i.o.	n.i.o.		n.i.o.	n.i.o.		n.i.o.	n.i.o.		n.i.o.	n.i.o.		250.00	250.00	
Nabo (Mediano)	@	22.43	22.43		28.13	28.13		16.67	16.67		25.00	25.00		29.00	29.00		10.00	10.00		20.00	20.00		28.00	28.00		90.00	90.00		n.i.o.	n.i.o.	
Pimentón Californiano (sin clasificar)	Kg.	6.09	6.09		6.74	6.74		5.22	6.20	18.77	4.78	4.78		7.39	6.96	-5.82	5.22	5.22		5.22	5.22		5.65	6.09	7.79	12.17	12.17		11.13	11.13	
Tomate Perita Híbrido (Mediano)	Kg.	3.01	2.93	-2.66	3.72	3.72		2.42	3.08	27.27	3.52	3.52		3.69	3.69		2.42	2.42		2.86	2.86		3.52	3.96	12.50	n.i.o.	n.i.o.		1.71	1.71	
Tomate Perita Híbrido (Mediano) IMPORTADO	Kg.	5.00	5.00		4.03	4.03		n.i.o.	n.i.o.		n.i.o.	n.i.o.		n.i.o.	n.i.o.		n.i.o.	n.i.o.		n.i.o.	n.i.o.		n.i.o.	n.i.o.		5.62	5.62		n.i.o.	n.i.o.	
Vainita Blanca Arbustiva (sin clasificar)	Kg.	5.22	5.22		7.39	7.68	3.92	5.29	5.65	6.81	6.96	6.52	-6.32	6.09	6.09		n.i.o.	n.i.o.		6.96	6.96		6.96	6.61	-5.03	11.84	11.84		10.78	10.78	
Zanahoria (sin clasificar)	Kg.	1.78	1.85	3.93	2.61	2.21	-15.33	1.74	1.63	-6.32	1.93	2.03	5.18	1.99	1.74	-12.56	2.28	2.39	4.82	2.72	2.72		2.39	2.39		4.35	4.35		4.35	4.35	
Zapallo	Kg.	3.26	3.26		3.26	3.26		3.26	3.26		2.83	2.83		3.26	3.26		2.83	3.04	7.42	1.52	1.52		3.48	3.48		3.50	3.50		3.70	3.70	

REFERENCIA:

■ Alza ■ Baja ■ Se mantiene

n.i.o.: No Ingreso Oferta

Fuente: OAP-MDRyT

PRECIOS MAYORISTAS DE LA CARNE DE POLLO ENTERO EVISCERADO Y AZÚCAR BLANCO

08 DE OCTUBRE DE 2022

CARNE DE POLLO — AGENCIA

CIUDAD	SOFÍA	IMBA	C.C.	PIO RICO	PROMEDIO
EI ALTO	14.00	12.80	n.i.o.	13.30	13,37
LA PAZ	13.65	n.i.o.	n.i.o.	12.65	13,15
COCHABAMBA	13.25	11.95	n.i.o.	12.80	12,67
SANTA CRUZ	11.50	n.i.o.	n.i.o.	n.i.o.	11,50
ORURO	13.10	11.20	n.i.o.	12.09	12,13
SUCRE	12.70	12.80	n.i.o.	12.60	12,70
POTOSI	n.i.o.	12.80	13.20	n.i.o.	13,00
TRINIDAD	12.50	n.i.o.	n.i.o.	n.i.o.	12,50

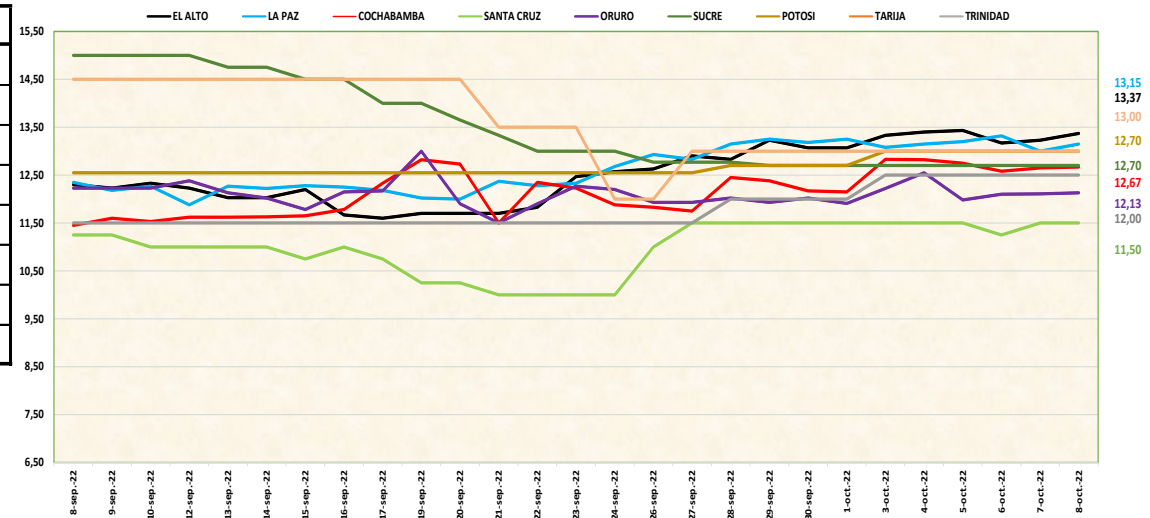

De acuerdo al reporte de esta jornada sube el precio de la carne de pollo en las ciudades de El Alto, La Paz, Cochabamba y Oruro de las marcas IMBA, PIO RICO y SOFIA debido a la alta demanda para esta jornada.

08 DE OCTUBRE DE 2022

AZUCAR BLANCO — MARCAS

CIUDAD	LA BELGICA		UNAGRO		GUABIRÁ		SAN AURELIO		BERMEJO	
	Bs/qq	Bs/Kg	Bs/qq	Bs/Kg	Bs/qq	Bs/Kg	Bs/qq	Bs/Kg	Bs/qq	Bs/Kg
EI ALTO	n.i.o.	n.i.o.	218.00	4.74	n.i.o.	n.i.o.	220.00	4.78	n.i.o.	n.i.o.
LA PAZ	n.i.o.	n.i.o.	n.i.o.	n.i.o.	n.i.o.	n.i.o.	225.33	4.90	n.i.o.	n.i.o.
COCHABAMBA	217.67	4.73	220.00	4.78	225.00	4.89	217.67	4.73	n.i.o.	n.i.o.
SANTA CRUZ	n.i.o.	n.i.o.	n.i.o.	n.i.o.	215.00	4.67	215.00	4.67	n.i.o.	n.i.o.
ORURO	n.i.o.	n.i.o.	220.00	4.78	n.i.o.	n.i.o.	220.00	4.78	220.00	4.78
SUCRE	n.i.o.	n.i.o.	220.00	4.78	n.i.o.	n.i.o.	220.00	4.78	220.00	4.78
TARIJA	n.i.o.	n.i.o.	n.i.o.	n.i.o.	n.i.o.	n.i.o.	n.i.o.	n.i.o.	210.00	4.57
POTOSI	n.i.o.	n.i.o.	n.i.o.	n.i.o.	n.i.o.	n.i.o.	220.00	4.78	220.00	4.78
TRINIDAD	n.i.o.	n.i.o.	n.i.o.	n.i.o.	217.50	4.73	n.i.o.	n.i.o.	n.i.o.	n.i.o.

De acuerdo al reporte de esta jornada, sube el precio del Azúcar blanco en la ciudad de Santa Cruz registra un incremento debido a los nuevos ingresos con nuevos precios a los principales centros de abasto.

REFERENCIA:

■ Alza
 ■ Baja
 ■ Se mantiene
 ■ n.i.o.: No Ingreso Oferta

Fuente: OAP-MDRyT