



BOLETIN DE PRECIOS



N.º 217.

BOLETIN DIARIO DE PRECIOS MAYORISTA

Sábado, 26 de Noviembre de 2022

PRODUCTOS Y SUS CARACTERISTICAS	UNIDAD	EI ALTO			LA PAZ			COCHABAMBA			SANTA CRUZ			ORURO			TARIJA			SUCRE			POTOSI			COBJA			TRINIDAD		
		25-11-22	26-11-22	VAR%	25-11-22	26-11-22	VAR%	25-11-22	26-11-22	VAR%	25-11-22	26-11-22	VAR%	25-11-22	26-11-22	VAR%	25-11-22	26-11-22	VAR%	25-11-22	26-11-22	VAR%	25-11-22	26-11-22	VAR%	25-11-22	26-11-22	VAR%			
TUBERCULOS - RAICES																															
Papa Desiree (Mediana)	@	54.77	54.77		63.89	54.44	14.79	48.33	40.56	16.08	43.00	43.00		50.00	50.00		32.50	33.75	3.85	46.00	46.00		45.00	45.00		n.i.o.	n.i.o.		65.00	65.00	
Papa Huaycha o Imilla (Mediana)	@	58.75	58.75		63.61	63.06	-0.86	48.89	48.33	-1.15	60.00	60.00		58.06	58.06		n.i.o.	n.i.o.		48.00	48.00		52.50	52.50		85.00	85.00		70.00	70.00	
Papa Holandesa (Mediana) IMPORTADO	@	57.00	57.00		59.50	59.50		59.44	59.44		62.00	62.00		62.50	62.50		n.i.o.	n.i.o.		n.i.o.	n.i.o.		n.i.o.	n.i.o.		65.00	65.00		n.i.o.	n.i.o.	
Papalisa Cáscara Roja o Amarilla (Mediana)	@	44.44	44.44		n.i.o.	n.i.o.		42.22	42.22		55.00	55.00		54.44	53.33	-2.04	n.i.o.	n.i.o.		n.i.o.	n.i.o.		52.50	52.50		n.i.o.	n.i.o.		52.00	52.00	
Yuca (Mediano - Grande)	Kg.	2.17	2.17		2.61	2.61		2.17	2.17		1.91	1.91		3.30	3.30		4.35	4.35		2.46	2.46		3.04	3.04		4.35	4.35		2.88	2.88	
HORTALIZAS																															
Ajo	@	116.67	112.50	-3.57	130.00	130.00		126.25	132.50	4.95	119.17	119.17		112.50	112.50		100.00	100.00		125.00	125.00		113.33	113.33		204.30	204.30		247.25	247.25	
Ajij en Vaina	@	300.00	300.00		355.00	355.00		230.00	230.00		220.00	220.00		385.00	385.00		287.50	287.50		160.00	160.00		190.00	190.00		n.i.o.	n.i.o.		438.00	438.00	
Ajij en Vaina IMPORTADO	BOLSA @	310.00	310.00		395.00	395.00		320.00	320.00		340.00	340.00		425.00	420.00	-1.18	425.00	425.00		n.i.o.	n.i.o.		n.i.o.	n.i.o.		431.30	431.30		n.i.o.	n.i.o.	
Arveja Verde (Mediana)	@	75.00	75.00		78.33	78.33		57.50	62.50	8.70	70.00	70.00		67.50	70.00	3.70	61.25	61.25		65.00	65.00		70.00	80.00	14.29	124.85	124.85		95.00	95.00	
Cebolla Verde (sin clasificar)	Kg.	1.74	1.74		2.00	1.81	-9.50	0.87	0.87		2.17	2.17		2.61	2.52	-3.45	n.i.o.	n.i.o.		2.61	2.39	-8.43	1.74	1.74		n.i.o.	n.i.o.		8.13	8.13	
Cebolla cabeza Roja (Mediana)	Kg.	1.72	1.72		1.90	1.90		1.37	1.28	-6.57	1.48	1.48		1.48	1.63	10.14	0.82	0.82		1.63	1.63		1.47	1.41	-4.08	n.i.o.	n.i.o.		3.48	3.48	
Cebolla cabeza Roja (Mediana) IMPORTADO	Kg.	1.84	1.84		2.08	2.08		n.i.o.	n.i.o.		n.i.o.	n.i.o.		n.i.o.	n.i.o.		n.i.o.	n.i.o.		n.i.o.	n.i.o.		n.i.o.	n.i.o.		3.04	3.04		n.i.o.	n.i.o.	
Haba Verde Grande	@	32.75	32.75		50.00	50.00		24.17	24.17		35.00	35.00		33.08	33.08		22.50	22.50		32.50	30.00	-7.69	45.00	45.00		90.80	90.80		80.00	80.00	
Locoto (Mediano)	Kg.	3.84	3.84		5.43	5.43		2.09	2.09		3.48	3.48		3.04	3.04		6.09	6.09		3.91	3.91		3.96	3.96		12.17	12.17		n.i.o.	n.i.o.	
Maíz Choclo (Mediano)	100 unid.	166.45	166.45		214.29	206.35	-3.71	181.00	181.00		166.66	166.66		160.00	170.00	6.25	n.i.o.	n.i.o.		195.00	195.00		200.00	190.00	-5.00	n.i.o.	n.i.o.		250.00	250.00	
Nabo (Mediano)	@	17.05	17.05		26.25	26.25		18.33	18.33		30.00	30.00		30.00	30.00		20.00	21.25	6.25	20.00	20.00		27.50	32.50	18.18	90.00	90.00		n.i.o.	n.i.o.	
Pimentón Californiano (sin clasificar)	Kg.	6.52	6.52		6.74	6.74		2.61	1.96	-24.90	2.17	2.17		6.09	5.36	-11.99	4.78	4.78		3.04	3.04		3.00	3.26	8.67	12.17	12.17		11.13	11.13	
Tomate Perita Híbrido (Mediano)	Kg.	2.91	3.07	5.50	3.44	3.44		2.64	2.42	-8.33	2.64	2.64		3.52	3.47	-1.42	2.20	2.20		2.86	2.86		2.86	2.86		n.i.o.	n.i.o.		7.58	7.58	
Tomate Perita Híbrido (Mediano) IMPORTADO	Kg.	n.i.o.	n.i.o.		n.i.o.	n.i.o.		n.i.o.	n.i.o.		n.i.o.	n.i.o.		n.i.o.	n.i.o.		n.i.o.	n.i.o.		n.i.o.	n.i.o.		n.i.o.	n.i.o.		7.82	7.82		n.i.o.	n.i.o.	
Vainita Blanca Arbustiva (sin clasificar)	Kg.	3.97	3.10	-21.91	5.22	5.22		2.66	2.66		3.91	3.48	-11.00	3.70	3.70		n.i.o.	n.i.o.		3.91	4.35	11.25	4.13	4.35	5.33	11.84	11.84		10.78	10.78	
Zanahoria (sin clasificar)	Kg.	1.90	1.75	-7.89	2.01	2.01		1.16	1.16		1.93	1.93		1.59	1.45	-8.81	1.63	1.47	-9.82	1.41	1.41		1.52	1.52		4.35	4.35		4.78	4.78	
Zapallo .	Kg.	2.39	2.39		2.39	2.39		2.28	2.07	-9.21	3.04	3.04		2.61	2.61		3.04	3.04		3.04	3.04		3.04	3.04		3.50	3.50		3.70	3.70	

REFERENCIA:

■ Alza ■ Baja ■ Se mantiene

n.i.o.: No Ingreso Oferta

Fuente: OAP-MDRyT

PRECIOS MAYORISTAS DE LA CARNE DE POLLO ENTERO EVISCERADO Y AZÚCAR BLANCO

26 DE NOVIEMBRE DE 2022

CARNE DE POLLO — AGENCIA

CIUDAD	SOFÍA	IMBA	C.C.	PIO RICO	PROMEDIO
EI ALTO	14.00	n.i.o.	14.00	14.00	14,00
LA PAZ	14.00	n.i.o.	n.i.o.	13.50	13,75
COCHABAMBA	13.50	n.i.o.	n.i.o.	13.25	13,38
SANTA CRUZ	11.50	n.i.o.	n.i.o.	n.i.o.	11,50
ORURO	14.65	n.i.o.	14.15	n.i.o.	14,40
SUCRE	15.50	15.50	n.i.o.	15.40	15,47
POTOSI	n.i.o.	13.80	14.20	n.i.o.	14,00
TRINIDAD	14.50	n.i.o.	n.i.o.	n.i.o.	14,50

De acuerdo al reporte de esta jornada, baja el precio de la carne de pollo en las ciudades de La Paz, Santa Cruz y Oruro de las marcas SOFÍA, C.C. y PIO RICO debido a la alta oferta. Subió de precio debido al ingreso de productos frescos de buena calidad.

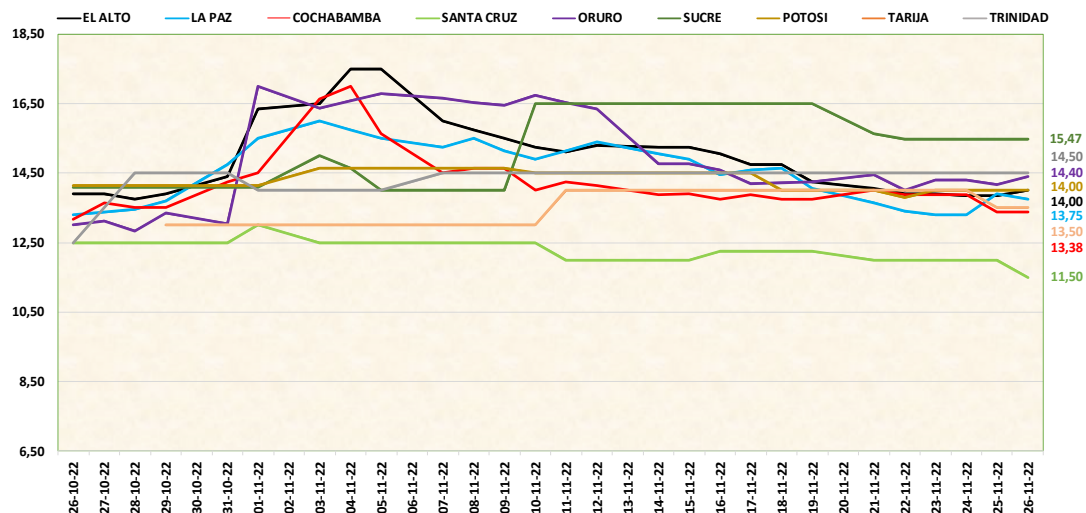

26 DE NOVIEMBRE DE 2022

AZÚCAR BLANCO – MARCAS

CIUDAD	LA BELGICA		UNAGRO		GUABIRÁ		SAN AURELIO		BERMEJO	
	Bs/qg	Bs/Kg	Bs/qg	Bs/Kg	Bs/qg	Bs/Kg	Bs/qg	Bs/Kg	Bs/qg	Bs/Kg
EI ALTO	n.i.o.	n.i.o.	n.i.o.	n.i.o.	n.i.o.	n.i.o.	240.00	5.22	n.i.o.	n.i.o.
LA PAZ	240.00	5.22	240.00	5.22	n.i.o.	n.i.o.	239.00	5.20	n.i.o.	n.i.o.
COCHABAMBA	232.33	5.05	235.00	5.11	235.00	5.11	232.33	5.05	n.i.o.	n.i.o.
SANTA CRUZ	n.i.o.	n.i.o.	n.i.o.	n.i.o.	n.i.o.	n.i.o.	225.00	4.89	n.i.o.	n.i.o.
ORURO	n.i.o.	n.i.o.	235.00	5.11	n.i.o.	n.i.o.	230.00	5.00	232.50	5.05
SUCRE	n.i.o.	n.i.o.	225.00	4.89	n.i.o.	n.i.o.	230.00	5.00	230.00	5.00
TARIJA	n.i.o.	n.i.o.	n.i.o.	n.i.o.	n.i.o.	n.i.o.	n.i.o.	n.i.o.	215.00	4.67
POTOSI	n.i.o.	n.i.o.	n.i.o.	n.i.o.	n.i.o.	n.i.o.	230.00	5.00	230.00	5.00
TRINIDAD	n.i.o.	n.i.o.	n.i.o.	n.i.o.	227.50	4.95	n.i.o.	n.i.o.	n.i.o.	n.i.o.

De acuerdo a los reportes de las nueve ciudades capitales, el precio del azúcar blanco se mantiene estable, y la oferta es normal en los centros de abasto.

REFERENCIA:

Alza (Red) Baja (Green) Se mantiene (Yellow)

n.i.o.: No Ingreso Oferta

Fuente: OAP-MDRyT