



# BOLETIN DE PRECIOS



N.º 227.

BOLETIN DIARIO DE PRECIOS MAYORISTA

Jueves, 08 de Diciembre de 2022

PRODUCTOS Y SUS CARACTERISTICAS	UNIDAD	EI ALTO			LA PAZ			COCHABAMBA			SANTA CRUZ			ORURO			TARIJA			SUCRE			POTOSI			COBJA			TRINIDAD		
		07-12-22	08-12-22	VAR%	07-12-22	08-12-22	VAR%	07-12-22	08-12-22	VAR%	07-12-22	08-12-22	VAR%	07-12-22	08-12-22	VAR%	07-12-22	08-12-22	VAR%	07-12-22	08-12-22	VAR%	07-12-22	08-12-22	VAR%	07-12-22	08-12-22	VAR%			
<b>TUBERCULOS - RAICES</b>																															
Papa Desiree (Mediana)	@	46.60	46.60		52.22	52.22		47.22	44.44	-5.89	40.25	40.25		48.06	48.06		35.00	35.00		45.50	45.50		45.00	45.00		n.i.o.	n.i.o.		60.00	60.00	
Papa Huaycha o Imilla (Mediana)	@	57.71	57.71		60.74	60.74		55.56	56.11	0.99	52.00	52.00		53.33	53.33		n.i.o.	n.i.o.		47.00	47.00		55.00	56.25	2.27	90.00	90.00		57.50	57.50	
Papa Holandesa (Mediana) IMPORTADO	@	58.00	58.00		59.50	59.50		58.89	58.89		62.00	62.00		63.13	63.13		n.i.o.	n.i.o.		n.i.o.	n.i.o.		n.i.o.	n.i.o.		70.00	70.00		n.i.o.	n.i.o.	
Papalisa Cáscara Roja o Amarilla (Mediana)	@	n.i.o.	n.i.o.		n.i.o.	n.i.o.		68.33	72.22	5.69	80.00	80.00		65.00	65.00		n.i.o.	n.i.o.		n.i.o.	n.i.o.		68.00	68.00		n.i.o.	n.i.o.		n.i.o.	52.00	
Yuca (Mediano - Grande)	Kg.	2.39	2.39		2.61	2.61		2.28	2.50	9.65	1.74	1.74		3.26	3.26		4.35	4.35		2.46	2.46		3.04	3.04		4.35	4.35		2.88	2.88	
<b>HORTALIZAS</b>																															
Ajo	@	129.17	129.17		125.00	125.00		132.50	132.50		120.00	120.00		130.00	130.00		100.00	100.00		125.00	125.00		117.67	117.67		204.30	204.30		245.00	245.00	
Aji en Vaina	@	300.00	300.00		365.00	365.00		270.00	270.00		220.00	220.00		365.00	365.00		287.50	287.50		157.50	157.50		190.00	190.00		n.i.o.	n.i.o.		436.50	436.50	
Aji en Vaina IMPORTADO	BOLSA @	310.00	310.00		385.00	385.00		330.00	330.00		340.00	340.00		425.00	430.00	1.18	425.00	425.00		n.i.o.	n.i.o.		n.i.o.	n.i.o.		431.30	431.30		n.i.o.	n.i.o.	
Arveja Verde (Mediana)	@	107.50	107.50		120.00	120.00		100.00	100.00		100.00	100.00		110.00	110.00		83.75	76.25	-8.96	80.00	80.00		100.00	100.00		n.i.o.	n.i.o.		75.00	75.00	
Cebolla Verde (sin clasificar)	Kg.	1.29	1.29		n.i.o.	n.i.o.		1.74	1.57	-9.77	2.61	3.04	16.48	2.52	2.48	-1.59	1.52	1.52		2.61	3.04	16.48	1.74	1.74		n.i.o.	n.i.o.		8.13	8.13	
Cebolla cabeza Roja (Mediana)	Kg.	1.74	1.74		1.79	1.79		1.39	1.39		1.48	1.48		1.30	1.47	13.08	0.82	0.71	-13.41	1.74	1.74		1.41	1.30	-7.80	n.i.o.	n.i.o.		3.26	3.26	
Cebolla cabeza Roja (Mediana) IMPORTADO	Kg.	2.13	2.13		2.08	2.08		n.i.o.	n.i.o.		n.i.o.	n.i.o.		n.i.o.	n.i.o.		n.i.o.	n.i.o.		n.i.o.	n.i.o.		n.i.o.	n.i.o.		3.48	3.48		n.i.o.	n.i.o.	
Haba Verde Grande	@	49.58	49.58		50.00	50.00		21.88	21.88		35.00	35.00		32.50	32.50		22.50	22.50		32.50	32.50		40.00	40.00		n.i.o.	n.i.o.		72.50	72.50	
Locoto (Mediano)	Kg.	3.62	3.84	6.08	5.94	5.94		1.39	1.39		2.17	2.17		2.61	2.39	-8.43	6.09	6.09		2.17	2.17		3.48	3.48		12.17	12.17		n.i.o.	n.i.o.	
Maíz Choclo (Mediano)	100 unid.	224.60	180.00	-19.86	214.29	214.29		165.00	190.00	15.15	186.66	186.66		150.00	135.00	-10.00	120.00	120.00		180.00	180.00		190.00	190.00		n.i.o.	n.i.o.		250.00	250.00	
Nabo (Mediano)	@	20.00	20.00		25.00	25.00		17.22	18.89	9.70	35.00	35.00		19.17	19.45	1.46	23.75	23.75		22.50	20.00	-11.11	27.50	25.00	-9.09	90.00	90.00		n.i.o.	n.i.o.	
Pimentón Californiano (sin clasificar)	Kg.	6.09	6.38	4.76	6.74	6.74		2.39	2.34	-2.09	2.39	1.96	-17.99	6.09	6.09		4.78	4.78		3.48	3.48		3.91	3.70	-5.37	12.17	12.17		10.65	10.65	
Tomate Perita Híbrido (Mediano)	Kg.	3.86	3.86		4.55	4.40	-3.30	3.74	3.96	5.88	2.64	2.42	-8.33	4.51	4.62	2.44	3.96	3.41	-13.89	3.08	3.08		3.96	3.74	-5.56	n.i.o.	n.i.o.		4.89	4.64	-5.11
Tomate Perita Híbrido (Mediano) IMPORTADO	Kg.	n.i.o.	n.i.o.		n.i.o.	n.i.o.		n.i.o.	n.i.o.		n.i.o.	n.i.o.		n.i.o.	n.i.o.		n.i.o.	n.i.o.		n.i.o.	n.i.o.		n.i.o.	n.i.o.		n.i.o.	n.i.o.		n.i.o.	n.i.o.	
Vainita Blanca Arbustiva (sin clasificar)	Kg.	3.99	4.28	7.27	5.07	5.07		2.61	2.61		4.35	4.35		5.22	5.22		n.i.o.	n.i.o.		3.48	3.48		5.65	5.65		n.i.o.	n.i.o.		8.26	8.26	
Zanahoria (sin clasificar)	Kg.	1.76	1.73	-1.70	2.14	2.16	0.93	0.82	0.87	6.10	2.56	2.19	-14.45	1.45	1.69	16.55	1.30	1.30		1.09	1.09		1.52	1.41	-7.24	5.22	5.22		4.78	4.78	
Zapallo .	Kg.	1.96	1.96		2.28	2.28		1.74	1.52	-12.64	2.39	2.39		2.28	2.28		3.04	3.04		3.26	3.26		2.50	2.50		3.50	3.50		3.70	3.70	

REFERENCIA:

■ Alza ■ Baja ■ Se mantiene

n.i.o.: No Ingreso Oferta

Fuente: OAP-MDRyT

# PRECIOS MAYORISTA DE PRODUCTOS AGROPECUARIOS Y AGROINDUSTRIALES

PRODUCTOS Y SUS CARACTERISTICAS	UNIDAD	EL ALTO			LA PAZ			COCHABAMBA			SANTA CRUZ			ORURO			TARJA			SUCRE			POTOSI			COBIJA			TRINIDAD		
		07-12-22	08-12-22	VAR%	07-12-22	08-12-22	VAR%	07-12-22	08-12-22	VAR%	07-12-22	08-12-22	VAR%	07-12-22	08-12-22	VAR%	07-12-22	08-12-22	VAR%	07-12-22	08-12-22	VAR%	07-12-22	08-12-22	VAR%	07-12-22	08-12-22	VAR%	07-12-22	08-12-22	VAR%
<b>FRUTAS</b>																															
Banana Cavendish (Mediana)	100 unid.	30.00	30.00		30.00	30.00		24.00	24.00		25.00	25.00		35.00	35.00		37.50	37.50		32.00	32.00		35.00	35.00		n.i.o.	n.i.o.		40.18	40.18	
Damasco (Mediano)	100 unid.	n.i.o.	n.i.o.		n.i.o.	n.i.o.		n.i.o.	n.i.o.		n.i.o.	n.i.o.		42.50	42.50		n.i.o.	n.i.o.		40.00	40.00		n.i.o.	n.i.o.		n.i.o.	n.i.o.		n.i.o.	n.i.o.	
Durazno (Mediano)	100 unid.	55.00	55.00		62.50	62.50		n.i.o.	n.i.o.		39.02	39.02		70.00	70.00		42.86	42.86		35.00	35.00		n.i.o.	n.i.o.		n.i.o.	n.i.o.		n.i.o.	n.i.o.	
Durazno (Mediano) IMPORTADO	100 unid.	n.i.o.	n.i.o.		66.67	66.67		n.i.o.	n.i.o.		n.i.o.	n.i.o.		n.i.o.	n.i.o.		n.i.o.	n.i.o.		n.i.o.	n.i.o.		n.i.o.	n.i.o.		125.00	125.00		n.i.o.	n.i.o.	
Frutilla (sin clasificar)	CAJA 100 unid.	12.00	12.00		12.50	12.50		11.00	11.00		10.00	10.00		17.00	17.00		11.00	11.00		15.00	15.00		13.00	13.00		n.i.o.	n.i.o.		n.i.o.	n.i.o.	
Limón Tahiti (Mediano)	100 unid.	16.33	16.33		21.00	21.00		14.50	14.50		15.00	15.00		21.00	22.00	4.76	40.00	40.00		30.00	26.50	-11.67	35.00	31.00	-11.43	70.00	70.00		42.50	42.50	
Limón Sutil (Mediano)	100 unid.	25.00	25.00		35.00	35.00		33.50	35.00	4.48	45.00	45.00		33.00	34.00	3.03	n.i.o.	n.i.o.		20.00	18.00	-10.00	27.50	27.50		n.i.o.	n.i.o.		42.50	42.50	
Mandarina Criolla (Mediana)	100 unid.	n.i.o.	n.i.o.		n.i.o.	n.i.o.		n.i.o.	n.i.o.		n.i.o.	n.i.o.		n.i.o.	n.i.o.		n.i.o.	n.i.o.		n.i.o.	n.i.o.		n.i.o.	n.i.o.		n.i.o.	n.i.o.		n.i.o.	n.i.o.	
Mandarina Japonesa (Mediano - Grande)	100 unid.	n.i.o.	n.i.o.		n.i.o.	n.i.o.		n.i.o.	n.i.o.		n.i.o.	n.i.o.		n.i.o.	n.i.o.		n.i.o.	n.i.o.		n.i.o.	n.i.o.		n.i.o.	n.i.o.		n.i.o.	n.i.o.		n.i.o.	n.i.o.	
Manga Manzana (Mediana)	100 unid.	136.67	150.00	9.75	165.00	165.00		170.00	180.00	5.88	100.00	100.00		95.00	105.00	10.53	150.00	150.00		85.00	80.00	-5.88	165.00	175.00	6.06	n.i.o.	n.i.o.		n.i.o.	n.i.o.	
Manga Manzana (Mediana) IMPORTADO	CAJA 100 unid.	241.67	241.67		250.00	250.00		n.i.o.	n.i.o.		n.i.o.	n.i.o.		425.00	425.00		n.i.o.	n.i.o.		n.i.o.	n.i.o.		n.i.o.	n.i.o.		500.00	500.00		n.i.o.	n.i.o.	
Manzana (Mediana)	100 unid.	n.i.o.	n.i.o.		47.50	47.50		60.00	57.50	-4.17	n.i.o.	n.i.o.		n.i.o.	n.i.o.		n.i.o.	n.i.o.		n.i.o.	n.i.o.		n.i.o.	n.i.o.		176.00	176.00		n.i.o.	n.i.o.	
Manzana Red Delicious Mapleado (Mediana) IMPORTADO	100 unid.	215.00	215.00		220.00	220.00		192.50	187.50	-2.60	200.00	205.00	2.50	217.50	215.00	-1.15	180.00	180.00		152.00	152.00		200.00	200.00		n.i.o.	n.i.o.		150.00	150.00	
Naranja Injerto (Mediano)	100 unid.	26.50	26.50		27.67	27.67		27.50	27.50		30.00	30.00		29.00	30.00	3.45	n.i.o.	n.i.o.		45.00	45.00		n.i.o.	n.i.o.		60.00	60.00		40.00	40.00	
Naranja Criolla (Mediana)	100 unid.	n.i.o.	n.i.o.		n.i.o.	n.i.o.		n.i.o.	n.i.o.		n.i.o.	n.i.o.		n.i.o.	n.i.o.		21.00	21.00		n.i.o.	n.i.o.		30.00	30.00		n.i.o.	n.i.o.		n.i.o.	n.i.o.	
Palta Bacon (Mediano)	100 unid.	520.00	520.00		620.00	620.00		280.00	250.00	-10.71	180.00	165.00	-8.33	395.00	390.00	-1.27	n.i.o.	n.i.o.		220.00	220.00		n.i.o.	n.i.o.		n.i.o.	n.i.o.		195.00	195.00	
Papaya Salvietti (Mediana)	100 unid.	600.00	600.00		760.00	760.00		500.00	500.00		800.00	800.00		600.00	600.00		700.00	700.00		550.00	550.00		625.00	625.00		333.33	333.33		400.00	400.00	
Piña Pucallpa (Mediana)	100 unid.	940.00	940.00		1160.00	1100.00	-5.17	425.00	475.00	11.76	700.00	700.00		800.00	850.00	6.25	900.00	900.00		670.00	670.00		750.00	750.00		n.i.o.	n.i.o.		700.00	700.00	
Plátano (Mediano)	100 unid.	42.50	42.50		52.50	52.50		32.50	32.50		28.57	28.57		52.67	55.00	4.42	47.50	47.50		35.00	35.00		45.00	45.00		66.67	66.67		60.00	60.00	
Sandia (Mediano)	Kg.	2.17	2.17		2.39	2.39		1.39	1.39		2.17	2.17		2.39	2.39		3.70	3.70		3.04	3.04		3.15	3.15		n.i.o.	n.i.o.		2.42	2.42	
Toronja Ruby Red (Mediana)	100 unid.	n.i.o.	n.i.o.		200.00	200.00		n.i.o.	n.i.o.		n.i.o.	n.i.o.		n.i.o.	n.i.o.		n.i.o.	n.i.o.		n.i.o.	n.i.o.		n.i.o.	n.i.o.		n.i.o.	n.i.o.		n.i.o.	n.i.o.	
Uva Negra	Kg.	n.i.o.	n.i.o.		n.i.o.	n.i.o.		7.61	n.i.o.		n.i.o.	n.i.o.		10.87	10.43	-4.05	7.39	7.39		8.91	8.91		13.33	13.33		n.i.o.	n.i.o.		n.i.o.	n.i.o.	
Uva Blanca	Kg.	n.i.o.	n.i.o.		n.i.o.	n.i.o.		9.78	11.30	15.54	11.70	11.70		10.87	10.22	-5.98	7.61	7.61		12.35	12.35		13.61	13.61		n.i.o.	n.i.o.		n.i.o.	n.i.o.	
Uva Negra IMPORTADO	Kg.	10.87	10.87		10.63	10.63		10.65	10.65		11.86	11.86		11.48	11.48		n.i.o.	n.i.o.		n.i.o.	n.i.o.		n.i.o.	n.i.o.		13.04	13.04		n.i.o.	n.i.o.	
Uva Blanca IMPORTADO	Kg.	n.i.o.	n.i.o.		n.i.o.	n.i.o.		n.i.o.	n.i.o.		15.42	15.42		n.i.o.	n.i.o.		n.i.o.	n.i.o.		n.i.o.	n.i.o.		n.i.o.	n.i.o.		19.13	19.13		n.i.o.	n.i.o.	
<b>CARNES - HUEVOS</b>																															
Carne de Pollo entero eviscerado	Kg.	14.96	15.05	0.60	14.15	14.73	4.10	14.00	14.10	0.71	14.00	14.00		13.84	14.35	3.68	13.50	13.50		15.13	15.13		14.90	14.90		15.00	15.00		14.00	14.50	3.57
Carne de cerdo en gancho	Kg.	24.00	24.50	2.08	23.00	23.00		21.50	21.50		19.00	19.00		24.00	24.00		22.00	22.00		21.00	21.00		23.50	23.50		24.00	24.00		18.50	18.50	
Carne de res en gancho	Kg.	23.00	23.00		23.00	23.00		23.50	23.50		22.00	22.00		25.00	25.00		22.50	22.50		24.00	24.00		24.00	24.00		24.00	24.00		19.00	19.00	
Huevo (Primera Calidad)	unid.	0.80	0.80		0.77	0.77		0.69	0.69		0.63	0.63		0.67	0.67		0.70	0.70		0.63	0.63		0.67	0.67		0.72	0.72		0.80	0.80	
Pacú	Kg.	n.i.o.	n.i.o.		29.00	29.00		21.00	21.00		27.00	27.00		n.i.o.	n.i.o.		n.i.o.	n.i.o.		25.00	26.00	4.00	n.i.o.	n.i.o.		n.i.o.	n.i.o.		32.00	32.00	
Pejerrey	Kg.	56.09	55.07	-1.82	n.i.o.	n.i.o.		n.i.o.	n.i.o.		n.i.o.	n.i.o.		n.i.o.	n.i.o.		n.i.o.	n.i.o.		n.i.o.	n.i.o.		n.i.o.	n.i.o.		n.i.o.	n.i.o.		n.i.o.	n.i.o.	
Sabalo	Kg.	n.i.o.	n.i.o.		n.i.o.	n.i.o.		16.25	16.25		n.i.o.	n.i.o.		n.i.o.	n.i.o.		n.i.o.	n.i.o.		21.00	21.00		17.00	17.00		n.i.o.	n.i.o.		n.i.o.	n.i.o.	
Sabalo - IMPORTADO	Kg.	19.00	19.00		n.i.o.	n.i.o.		22.25	22.25		19.00	19.00		23.00	24.00	4.35	8.50	8.50		22.00	22.00		17.00	17.00		n.i.o.	n.i.o.		n.i.o.	n.i.o.	
Surubí	Kg.	n.i.o.	n.i.o.		30.00	30.00		32.00	32.00		40.00	40.00		30.00	30.00		n.i.o.	n.i.o.		n.i.o.	n.i.o.		n.i.o.	n.i.o.		n.i.o.	n.i.o.		30.00	30.00	
Trucha	Kg.	26.96	26.96		30.87	30.87		32.00	32.00		n.i.o.	n.i.o.		34.78	34.78		n.i.o.	n.i.o.		n.i.o.	n.i.o.		n.i.o.	n.i.o.		n.i.o.	n.i.o.		n.i.o.	n.i.o.	

REFERENCIA:

■ Alza ■ Baja ■ Se mantiene n.i.o.: No Ingreso Oferta

Fuente: OAP-MDRyT



# PRECIOS MAYORISTAS DE LA CARNE DE POLLO ENTERO EVISCERADO Y AZÚCAR BLANCO

## 08 DE DICIEMBRE DE 2022

### CARNE DE POLLO — AGENCIA

CIUDAD	SOFÍA	IMBA	C.C.	PIO RICO	PROMEDIO
EL ALTO	14.50	n.i.o.	15.15	15.50	15,05
LA PAZ	14.65	n.i.o.	n.i.o.	15.00	14,83
COCHABAMBA	14.50	n.i.o.	13.80	14.00	14,10
SANTA CRUZ	14.00	n.i.o.	n.i.o.	n.i.o.	14,00
ORURO	14.79	n.i.o.	13.92	n.i.o.	14,36
SUCRE	15.00	15.20	n.i.o.	15.20	15,13
POTOSI	n.i.o.	n.i.o.	14.90	n.i.o.	14,90
TRINIDAD	14.50	n.i.o.	n.i.o.	n.i.o.	14,50

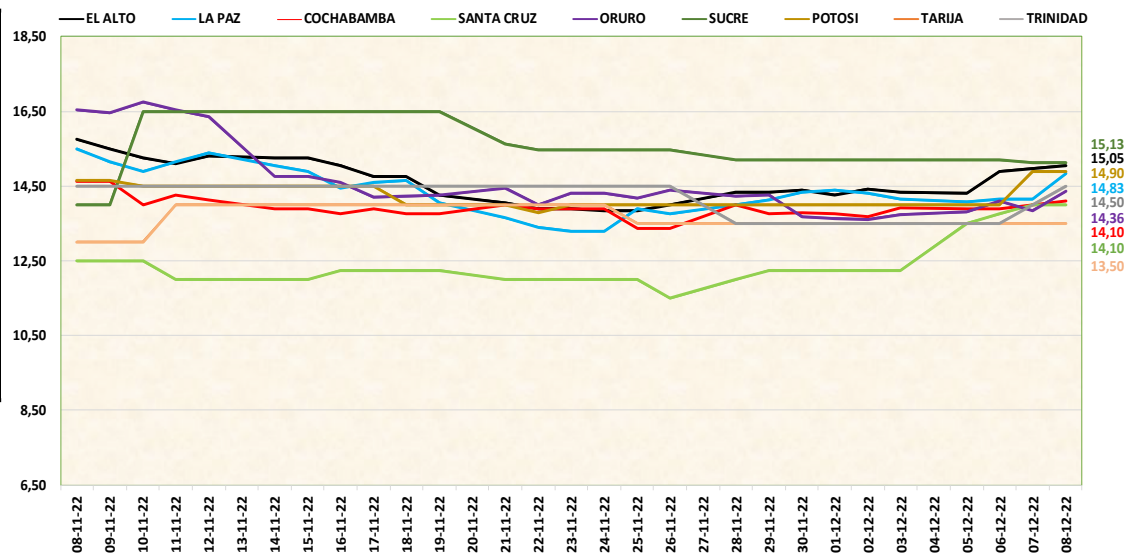

De acuerdo al reporte de esta jornada, Sube el precio de la carne de pollo en las ciudades de El Alto, La Paz, Cochabamba, Oruro y Trinidad de las marcas SOFÍA, C.C. y Pio Rico por la alta demanda y los bajos volúmenes de ingreso.

## 08 DE DICIEMBRE DE 2022 AZUCAR BLANCO – MARCAS

CIUDAD	LA BELGICA		UNAGRO		GUABIRÁ		SAN AURELIO		BERMEJO	
	Bs/qg	Bs/Kg	Bs/qg	Bs/Kg	Bs/qg	Bs/Kg	Bs/qg	Bs/Kg	Bs/qg	Bs/Kg
LA PAZ	235.00	5.11	235.00	5.11	n.i.o.	n.i.o.	236.00	5.13	n.i.o.	n.i.o.
COCHABAMBA	232.33	5.05	235.00	5.11	235.00	5.11	235.00	5.11	n.i.o.	n.i.o.
SANTA CRUZ	n.i.o.	n.i.o.	n.i.o.	n.i.o.	n.i.o.	n.i.o.	227.50	4.95	n.i.o.	n.i.o.
ORURO	n.i.o.	n.i.o.	235.00	5.11	n.i.o.	n.i.o.	230.00	5.00	235.00	5.11
SUCRE	n.i.o.	n.i.o.	225.00	4.89	n.i.o.	n.i.o.	230.00	5.00	230.00	5.00
TARIJA	n.i.o.	n.i.o.	n.i.o.	n.i.o.	n.i.o.	n.i.o.	n.i.o.	n.i.o.	215.00	4.67
POTOSI	n.i.o.	n.i.o.	n.i.o.	n.i.o.	n.i.o.	n.i.o.	230.00	5.00	230.00	5.00
TRINIDAD	n.i.o.	n.i.o.	n.i.o.	n.i.o.	227.50	4.95	n.i.o.	n.i.o.	n.i.o.	n.i.o.

De acuerdo al reporte de esta jornada, sube el precio del azúcar blanco en la ciudad de Oruro de la marca BERMEJO registra un leve incremento debido a los bajos volúmenes de ingreso.

REFERENCIA:

■ Alza ■ Baja ■ Se mantiene

n.i.o.: No Ingreso Oferta

Fuente: OAP-MDRyT