

BOLETIN DE PRECIOS



N.º 054

BOLETIN DIARIO DE PRECIOS MAYORISTA

Lunes, 16 de Mayo de 2022

PRODUCTOS Y SUS CARACTERISTICAS	UNIDAD	EI ALTO			LA PAZ			COCHABAMBA			SANTA CRUZ			ORURO			SUCRE			POTOSI			COBIJA			TRINIDAD		
		14-05-22	16-05-22	VAR%	14-05-22	16-05-22	VAR%	14-05-22	16-05-22	VAR%	14-05-22	16-05-22	VAR%	14-05-22	16-05-22	VAR%	14-05-22	16-05-22	VAR%	14-05-22	16-05-22	VAR%	14-05-22	16-05-22	VAR%	14-05-22	16-05-22	VAR%
TUBERCULOS - RAICES																												
Papa Desiree (Mediana)	@	40.00	40.00		40.74	40.74		33.33	33.33		33.50	33.50		36.25	36.25		32.00	32.00		28.75	28.75		n.i.o.	n.i.o.		47.50	47.50	
Papa Huaycha o Imilla (Mediana)	@	30.12	30.12		33.33	34.63	3.90	25.83	25.56	-1.05	24.25	24.25		30.00	27.78	-7.40	29.00	29.00		35.00	36.25	3.57	57.50	70.00	21.74	46.50	46.50	
Papa Holandesa (Mediana) IMPORTADO	@	50.00	50.00		57.22	58.33	1.94	n.i.o.	n.i.o.		n.i.o.	n.i.o.		n.i.o.	n.i.o.		n.i.o.	n.i.o.		n.i.o.	n.i.o.		50.00	55.00	10.00	n.i.o.	n.i.o.	
Papalisa Cáscara Roja o Amarilla (Mediana)	@	28.89	28.89		37.50	37.50		23.89	24.44	2.30	30.00	30.00		25.56	23.89	-6.53	30.00	30.00		67.33	65.00	-3.46	n.i.o.	n.i.o.		51.75	51.75	
Yuca (Mediano - Grande)	Kg.	1.63	1.63		1.85	1.85		1.74	1.74		1.26	1.30	3.17	2.61	2.83	8.43	2.46	2.46		1.63	1.63		2.61	2.61		2.28	1.96	-14.04
HORTALIZAS																												
Ajo	@	94.17	94.17		155.00	190.00	22.58	141.25	141.25		137.50	145.00	5.45	97.50	97.50		160.00	160.00		140.00	140.00		184.00	184.00		247.50	247.50	
Aji en Vaina	@	355.00	n.i.o.		335.00	335.00		197.50	197.50		180.00	180.00		350.00	350.00		165.00	165.00		210.00	210.00		n.i.o.	n.i.o.		440.00	440.00	
Aji en Vaina IMPORTADO	BOLSA @	290.00	290.00		400.00	400.00		350.00	350.00		340.00	340.00		445.00	445.00		n.i.o.	n.i.o.		n.i.o.	n.i.o.		402.50	402.50		n.i.o.	n.i.o.	
Arveja Verde (Mediana)	@	85.00	76.67	-9.80	70.00	70.00		40.00	34.38	-14.05	40.00	35.00	-12.50	70.00	60.00	-14.29	47.50	45.00	-5.26	75.00	80.00	6.67	115.00	115.00		110.00	110.00	
Cebolla Verde (sin clasificar)	Kg.	2.01	1.64	-18.41	n.i.o.	n.i.o.		2.43	3.04	25.10	3.48	3.48		n.i.o.	n.i.o.		3.48	3.48		1.83	1.83		n.i.o.	n.i.o.		2.07	1.96	-5.31
Cebolla cabeza Roja (Mediana)	Kg.	2.46	2.61	6.10	2.34	2.34		2.80	2.65	-5.36	2.61	2.61		1.96	1.85	-5.61	2.39	2.39		1.85	1.74	-5.95	n.i.o.	n.i.o.		3.48	3.70	6.32
Cebolla cabeza Roja (Mediana) IMPORTADO	Kg.	3.70	3.70		n.i.o.	n.i.o.		n.i.o.	n.i.o.		n.i.o.	n.i.o.		n.i.o.	n.i.o.		n.i.o.	n.i.o.		n.i.o.	n.i.o.		3.40	3.91	15.00	n.i.o.	n.i.o.	
Haba Verde Grande	@	29.58	30.00	1.42	40.00	40.00		24.17	22.50	-6.91	25.00	25.00		32.50	30.00	-7.69	23.89	23.89		30.00	30.00		92.00	92.00		132.00	132.00	
Locoto (Mediano)	Kg.	5.22	5.22		6.96	6.96		4.46	4.46		5.22	5.22		4.13	4.67	13.08	3.48	3.48		2.61	3.04	16.48	13.04	13.04		n.i.o.	n.i.o.	
Maíz Choclo (Mediano)	100 unid.	171.42	171.42		150.00	n.i.o.		130.00	135.00	3.85	100.00	100.00		120.00	116.67	-2.78	125.00	125.00		110.00	110.00		n.i.o.	n.i.o.		185.00	185.00	
Nabo (Mediano)	@	21.62	22.68	4.90	26.67	26.67		13.33	11.67	-12.45	40.00	40.00		13.33	19.00	42.54	20.00	20.00		30.00	35.00	16.67	90.00	90.00		n.i.o.	n.i.o.	
Pimentón Californiano (sin clasificar)	Kg.	6.96	6.96		6.52	6.52		3.04	3.48	14.47	3.04	3.04		5.94	4.13	-30.47	2.61	2.61		3.04	3.04		13.04	13.04		11.30	11.30	
Tomate Perita Híbrido (Mediano)	Kg.	2.73	3.17	16.12	3.52	3.72	5.68	3.52	3.30	-6.25	4.84	4.07	-15.91	3.91	3.99	2.05	2.20	3.08	40.00	3.52	3.52		n.i.o.	n.i.o.		3.67	3.67	
Tomate Perita Híbrido (Mediano) IMPORTADO	Kg.	4.13	4.38	6.05	n.i.o.	n.i.o.		n.i.o.	n.i.o.		n.i.o.	n.i.o.		n.i.o.	n.i.o.		n.i.o.	n.i.o.		n.i.o.	n.i.o.		4.16	4.16		n.i.o.	n.i.o.	
Vainita Blanca Arbutiva (sin clasificar)	Kg.	2.72	2.72		4.78	4.78		2.61	3.04	16.48	2.61	2.17	-16.86	3.91	3.48	-11.00	2.61	2.61		3.04	2.61	-14.14	10.00	10.00		10.98	n.i.o.	
Zanahoria (sin clasificar)	Kg.	2.22	2.12	-4.50	2.15	2.08	-3.26	1.90	1.78	-6.32	2.11	2.20	4.27	1.67	1.74	4.19	2.13	2.13		1.63	1.63		4.50	5.22	16.00	4.30	4.30	
Zapallo .	Kg.	1.74	1.74		1.74	1.74		1.52	1.41	-7.24	1.74	1.74		1.74	1.74		1.30	1.30		2.17	2.17		3.50	3.50		3.70	3.70	

REFERENCIA:



Alza



Baja



Se mantiene

n.i.o.: No Ingreso Oferta

Fuente: OAP-MDRyT

PRECIOS MAYORISTAS DE LA CARNE DE POLLO ENTERO EVISCERADO Y AZÚCAR BLANCO

16 DE MAYO DE 2022

CARNE DE POLLO — AGENCIA

CIUDAD	SOFÍA	IMBA	ALG	PIO RICO	PROMEDIO
EI ALTO	13.50	12.90	n.i.o.	13.00	13,13
LA PAZ	13.65	13.30	n.i.o.	13.25	13,40
COCHABAMBA	12.75	12.75	n.i.o.	12.30	12,60
SANTA CRUZ	12.00	n.i.o.	n.i.o.	n.i.o.	12,00
ORURO	n.i.o.	13.35	n.i.o.	12.50	12,93
SUCRE	13.00	12.80	n.i.o.	n.i.o.	12,90
POTOSI	n.i.o.	13.50	14.00	n.i.o.	13,75
TRINIDAD	13.00	n.i.o.	n.i.o.	n.i.o.	13,00

De acuerdo al reporte de esta jornada en las ciudades de El Alto, La Paz, Cochabamba y Oruro baja el precio de la carne de pollo en las marcas SOFIA, IMBA y PIO RICO debido a nuevos volumenens de ingreso desde las zonas de produccion.

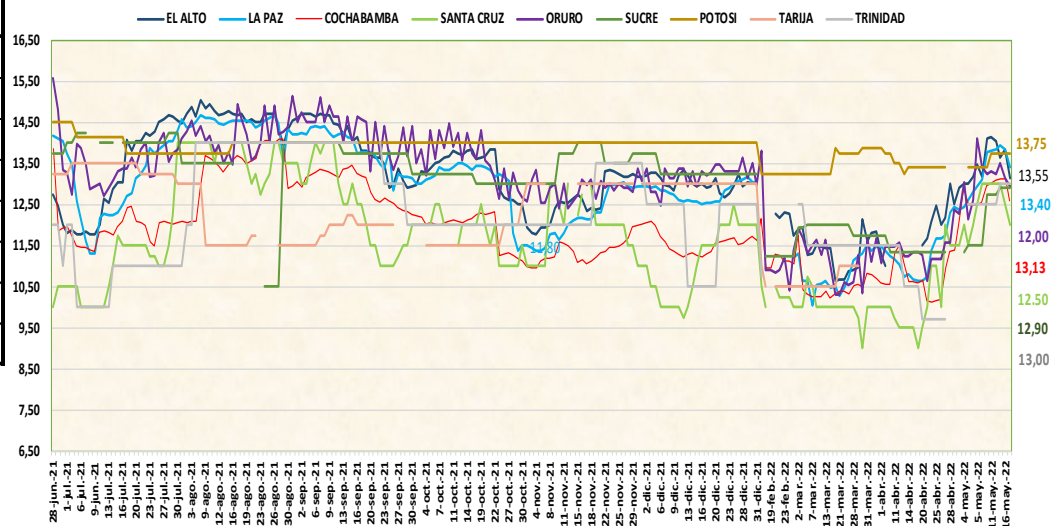

16 DE MAYO DE 2022

AZUCAR BLANCO – MARCAS

CIUDAD	LA BELGICA		UNAGRO		GUABIRÁ		SAN AURELIO		BERMEJO	
	Bs/qq	Bs/Kg	Bs/qq	Bs/Kg	Bs/qq	Bs/Kg	Bs/qq	Bs/Kg	Bs/qq	Bs/Kg
EI ALTO	n.i.o.	n.i.o.	185.00	4.02	n.i.o.	n.i.o.	187.00	4.07	n.i.o.	n.i.o.
LAPAZ	n.i.o.	n.i.o.	n.i.o.	n.i.o.	n.i.o.	n.i.o.	187.67	4.08	n.i.o.	n.i.o.
COCHABAMBA	180.00	3.91	187.50	4.08	217.50	4.73	180.00	3.91	n.i.o.	n.i.o.
SANTA CRUZ	n.i.o.	n.i.o.	n.i.o.	n.i.o.	n.i.o.	n.i.o.	175.00	3.80	n.i.o.	n.i.o.
ORURO	n.i.o.	n.i.o.	n.i.o.	n.i.o.	n.i.o.	n.i.o.	190.00	4.13	n.i.o.	n.i.o.
SUCRE	n.i.o.	n.i.o.	180.00	3.91	n.i.o.	n.i.o.	180.00	3.91	180.00	3.91
POTOSI	n.i.o.	n.i.o.	n.i.o.	n.i.o.	n.i.o.	n.i.o.	190.00	4.13	190.00	4.13
TRINIDAD	n.i.o.	n.i.o.	n.i.o.	n.i.o.	185.00	4.02	n.i.o.	n.i.o.	n.i.o.	n.i.o.

De acuerdo al reporte de esta jornada en la ciudad de Cochabamba y Santa Cruz baja el precio del azúcar blanco de la marca LA BELGICA y SAN AURELIO debido al incremento en la oferta en los centros de abasto.

REFERENCIA:



n.i.o.: No Ingreso Oferta

Fuente: OAP-MDRyT

COMENTARIOS 2022

	<p>El Alto: Cebolla cabeza roja de Oruro y Chuquisaca (Culpina) debido a la baja oferta en el mercado, Haba verde de La Paz (Achacachi, Cairoma y Copacabana debido a la variabilidad de precios por la procedencia, Nabo de La Paz (Patacamaya/Viscachani) debido a nuevo ingreso de producto fresco, Tomate perita IMPORTADO que ingresa desde Perú hubo por los bajos volúmenes de ingreso, Carne de res gancho procedente de Santa Cruz por la variabilidad de precios al igual que el Azúcar blanco de Santa Cruz de la marca SAN AURELIO.</p>		<p>Carne de pollo entero eviscerado de la marca SOFIA y MAIRAREÑO debido a los nuevos volúmenes de ingreso, Aceite vegetal envasado IMPORTADO, Azúcar blanco de la marca SAN AURELIO procedente de Santa Cruz debido a la variabilidad de precios entre mercado, arveja verde, vainita blanca, tomate perita de Santa Cruz esta jornada se comercializa remanente, Papaya de Santa Cruz (San pablo) y Cochabamba (villa Tunari) debido a la alta oferta desde el lugar de procedencia.</p>
	<p>Arveja verde procedente de Cochabamba llegó con nuevos precios al mercado, Cebolla verde de La Paz (Achacachi) debido al ingreso de producto de menor calidad, Tomate perita de Cochabamba, Zanahoria de Oruro, La Paz (Viscachani) por la diferencia de precios entre productos frescos y no frescos, Toronja Ruby de La Paz (Caranavi) por la variabilidad de precios, Uva negra importado de Perú debido al incremento en la oferta, Carne de pollo entero eviscerado de la marca SOFIA, IMBA y PIO RICO procedente de Santa Cruz y Cochabamba al abastecimiento de maíz para alimentación de pollos de engorde, Pejerrey de La Paz (Copacabana, Taraco y Tiquina) debido a la menor cantidad de demanda en el mercado, Aceite vegetal envasado de Santa Cruz por nuevos ingresos a los centros de abasto.</p>		<p>Oruro Locoto de Cochabamba por bajos volúmenes de ingreso al igual que la yuca de La Paz (Alto Beni) por, Nabo de Oruro (Paria) por las ultimas cosechas desde su lugar de procedencia esta jornada se cotiza en otra unidad de medida, Zanahoria de Oruro (Paria) es por el costo de lavado y la baja oferta, Tomate Perita de Santa Cruz (Saipina), Cochabamba por bajos volúmenes de ingreso por la temporada de helada al igual el Banana de La Paz (Alto Beni) que requiere buenas temperaturas para su maduración, Mandarina Japonesa de santa cruz (Yapacani), La Paz (Alto Beni), Manzana Red Mapoleado IMPORTADO de Argentina por la variabilidad de precios, Manzana de La Paz (Luribay), Cochabamba debido a la culminación de la temporada de cosecha, Arroz de segunda de Santa Cruz, Tunta IMPORTADO de Perú debido a competencia entre puestos de ventas, Quinoa Real de Oruro (Salinas, Uyuni) debido a baja oferta en esta jornada.</p>
	<p>La Paz: papa huaycha de la paz (Achacachi, Patacamaya), Cochabamba (Tiraque), papa IMPORTADO procedente de Perú por nuevos volúmenes de ingreso, ajo de Tarija por la poca oferta del producto desde el lugar de procedencia a causa de la culminación de la cosecha, tomate perita de La Paz (illimani), Cochabamba y Tarija debido a la baja oferta en los centros de abasto, uva blanca de Tarija debido a nuevos volúmenes de ingreso en nueva unidad de medida.</p>		<p>Papa Huaycha de Cochabamba (Independencia, Tiraque) y Oruro (Paria), Arveja Verde de Cochabamba y La Paz, Haba verde de Cochabamba, La Paz (Copacabana), maíz choclo de La Paz (Inquisivi), Cochabamba, Pimentón Californiano de Cochabamba, Vainita Blanca de La Paz, Cochabamba, Frutilla de Santa Cruz (Comarapa), Cochabamba (Colomi) y Limón Sutil de Santa Cruz (Yapacani), La Paz (Alto Beni) esta jornada se comercializa remanentes al igual que la Papalisa Cáscara Roja de Cochabamba (Tiraque, Independencia), la cebolla cabeza Roja de Oruro (Paria), Chuquisaca (Culpina) por la llegada de nuevos volúmenes, Naranja Injerto de Santa Cruz (Yapacani), Cochabamba y La Paz (Alto Beni) por los nuevos ingresos, Piña Pucallpa de Cochabamba (Entre Ríos), Plátano de La Paz (Alto Beni) y Cochabamba por riesgo de pérdidas en calidad por las temporadas de heladas, carne de Pollo entero eviscerado debido mayor competencia con otras agencias, carne de cerdo debido a la variabilidad entre puestos de venta, Chuño de La Paz (Patacamaya) debido a competencia entre puestos al igual que el maíz blanco de procedente de Cochabamba.</p>
	<p>zanahoria de La Paz (Viscachani), Oruro por la comercialización de producto remanente, papaya Salvietti de La Paz (Alto Beni) por la buena oferta que existe en el mercado, piña Pucallpa de Cochabamba (chapare) por la comercialización de producto remanente, carne de pollo entero eviscerado marca IMBA, PIO RICO, y SOFIA de Santa Cruz por ser productos remanentes y la variabilidad de precios de las diferentes marcas.</p>		<p>Potosí papa huaycha de Potosí (Betanzos, Ravelo), Cochabamba (Tiraque), yuca de La Paz (Alto Beni), ajo de Potosí (Tupiza), Chuquisaca (Culpina) y Tarija, arveja verde de Tarija, Chuquisaca (Culpina) y potosí (Ckochas), nabo de la paz (Cochabamba).</p>
	<p>Cochabamba: Cebolla verde de Cochabamba (Vinto) por ingreso de producto en volumen bajo a los mercados (baja cosecha), Maíz choclo de Santa Cruz (Comarapa), Cochabamba (Tiraque) por los bajos volúmenes de ingreso, Pimentón californiano, vainita blanca de Santa Cruz (Saipina), Cochabamba (Mizque), por ingreso de producto fresco de buena calidad, Aceite vegetal envasado, arroz segunda de Santa Cruz, Manteca vegetal de Cochabamba, Papalisa Cáscara Roja de Cochabamba (Colomi, Tiraque) y Frutilla de Cochabamba (pojo) por variación de precios entre mercados, Fideo de La Paz por la especulación de precio en los mercados, Palta Bacon de Tarija (Yacuiba) debido a la baja oferta en el mercado Carne de Pollo entero eviscerado de Cochabamba y Surubí de Cochabamba (Villa Tunari) por ingreso de carne fresca al mercado.</p>		<p>papalisa de Cochabamba, ají en vaina de Chuquisaca (San Pablo de Huacareta), cebolla verde de Potosí (Betanzos), vainita blanca de Potosí (Betanzos) y Sucre por la variabilidad de precios que existe en el mercado y la comercialización de producto remanente generando alta oferta.</p>
	<p>Arveja verde de Santa Cruz (Comarapa), Cochabamba (Sacaba) y Chuquisaca (Rodeo), Cebolla Cabeza roja de Oruro, Cochabamba y Santa Cruz (Saipina), Papa Huaycha de Cochabamba (Morochata, Tiraque) debido a altos volúmenes ingreso a los mercados, Haba verde de Cochabamba (Colomi), Chuquisaca (Rodeo/ Melga), Nabo de Cochabamba, Oruro, Zanahoria de Oruro, Cochabamba, Zapallo de Cochabamba (pojo), Santa Cruz (Comarapa) por ingreso de productos frescos y existencia de productos remanentes, Tomate perita de Santa Cruz (Saipina), Cochabamba (Mizque) por ingreso de producto de mejor calidad, Arroz económico de Santa Cruz por la variación de precios en mercados, Trigo en grano de Cochabamba (Aiquile, Totorá) por ingreso de nuevo producto, Banana Cavendish de Cochabamba (Villa Tunari) y Naranja Criolla de Santa Cruz (Yapacani), Cochabamba (Villa Tunari), limón Tahití de Cochabamba (Villa Tunari, Toro toro), por la venta de producto remanente, Sábalo de Tarija (Villamontes), Cochabamba (Villa Tunari) por el ingreso de carne de pescado con nueva procedencia.</p>		<p>Sucre: El Tomate procedente de Tarija debido a los bajos volúmenes de ingreso de las zonas productoras y las especulaciones por parte de los comerciantes.</p>
	<p>Arveja verde de Santa Cruz (Comarapa), Cochabamba (Sacaba) y Chuquisaca (Rodeo), Cebolla Cabeza roja de Oruro, Cochabamba y Santa Cruz (Saipina), Papa Huaycha de Cochabamba (Morochata, Tiraque) debido a altos volúmenes ingreso a los mercados, Haba verde de Cochabamba (Colomi), Chuquisaca (Rodeo/ Melga), Nabo de Cochabamba, Oruro, Zanahoria de Oruro, Cochabamba, Zapallo de Cochabamba (pojo), Santa Cruz (Comarapa) por ingreso de productos frescos y existencia de productos remanentes, Tomate perita de Santa Cruz (Saipina), Cochabamba (Mizque) por ingreso de producto de mejor calidad, Arroz económico de Santa Cruz por la variación de precios en mercados, Trigo en grano de Cochabamba (Aiquile, Totorá) por ingreso de nuevo producto, Banana Cavendish de Cochabamba (Villa Tunari) y Naranja Criolla de Santa Cruz (Yapacani), Cochabamba (Villa Tunari), limón Tahití de Cochabamba (Villa Tunari, Toro toro), por la venta de producto remanente, Sábalo de Tarija (Villamontes), Cochabamba (Villa Tunari) por el ingreso de carne de pescado con nueva procedencia.</p>		<p>Arveja de Chuquisaca (Culpina, Villa Redención Pampa), Cochabamba (Mizque) a causa de nuevos volúmenes de ingreso y la variabilidad de precios, Uva de Tarija esta jornada ingresa con nueva unidad de medida en cajas de madera más pequeñas las cuales fueron conservadas en cámaras refrigeradoras.</p>
	<p>Santa Cruz: Carne de cerdo de Santa Cruz debido al alza en el precio del alimento y la especulación del comerciante, Harina blanca procedente de Santa Cruz, Harina blanca IMPORTADA de Argentina debido a la variabilidad de precio en los mercados, Yuca de Santa Cruz (Torno, Yapacani), Cochabamba (Villa Tunari) debido a nuevos volúmenes de ingreso Ajo de Tarija por los bajos volúmenes de por la culminación de la temporada de cosecha, Zanahoria de Oruro, Cochabamba y Tarija esta jornada se observó que ingreso de varios lugares de procedencia en mayor cantidad la de Oruro, motivo por cual los precios son variables.</p>		<p>Trinidad: La cebolla cabeza roja procedente de Santa Cruz esta jornada registra la variabilidad en el precio debido a nuevos ingresos.</p>
	<p>Carne de cerdo de Santa Cruz debido al alza en el precio del alimento y la especulación del comerciante, Harina blanca procedente de Santa Cruz, Harina blanca IMPORTADA de Argentina debido a la variabilidad de precio en los mercados, Yuca de Santa Cruz (Torno, Yapacani), Cochabamba (Villa Tunari) debido a nuevos volúmenes de ingreso Ajo de Tarija por los bajos volúmenes de por la culminación de la temporada de cosecha, Zanahoria de Oruro, Cochabamba y Tarija esta jornada se observó que ingreso de varios lugares de procedencia en mayor cantidad la de Oruro, motivo por cual los precios son variables.</p>		<p>yuca de La Paz (Alto Beni) por la variabilidad de precios en los diferentes puestos de venta al igual que la uva que ingresa desde Tarija.</p>
	<p>Carne de cerdo de Santa Cruz debido al alza en el precio del alimento y la especulación del comerciante, Harina blanca procedente de Santa Cruz, Harina blanca IMPORTADA de Argentina debido a la variabilidad de precio en los mercados, Yuca de Santa Cruz (Torno, Yapacani), Cochabamba (Villa Tunari) debido a nuevos volúmenes de ingreso Ajo de Tarija por los bajos volúmenes de por la culminación de la temporada de cosecha, Zanahoria de Oruro, Cochabamba y Tarija esta jornada se observó que ingreso de varios lugares de procedencia en mayor cantidad la de Oruro, motivo por cual los precios son variables.</p>		<p>Cobija Papa huaycha procedente de La Paz y papá Desiree y cebolla cabeza roja IMPORTADA que ingresa del vecino país Perú y la zanahoria desde Perú debido a la variabilidad de precios que existe en el mercado.</p>

REFERENCIA:

Alza Baja Se mantiene

n.i.o.: No Ingreso Oferta

Fuente: OAP-MDRyT