

BOLETIN DE PRECIOS



N.º 064

BOLETIN DIARIO DE PRECIOS MAYORISTA

Viernes, 27 de Mayo de 2022

PRODUCTOS Y SUS CARACTERISTICAS	UNIDAD	EL ALTO			LA PAZ			COCHABAMBA			SANTA CRUZ			ORURO			SUCRE			POTOSI			COBIZA			TRINIDAD			
		26-05-22	27-05-22	VAR%	26-05-22	27-05-22	VAR%	26-05-22	27-05-22	VAR%	26-05-22	27-05-22	VAR%	26-05-22	27-05-22	VAR%	26-05-22	27-05-22	VAR%	26-05-22	27-05-22	VAR%	26-05-22	27-05-22	VAR%	26-05-22	27-05-22	VAR%	
TUBERCULOS - RAICES																													
Papa Desiree (Mediana)	@	40.00	40.00		41.92	41.92		34.44	35.00	1.63	37.00	37.00		37.08	37.08		32.00	32.00		33.75	33.75		n.i.o.	n.i.o.		47.50	47.50		
Papa Huaycha o Imilla (Mediana)	@	30.00	30.83	2.77	34.19	34.19		26.67	27.22	2.06	24.00	24.00		29.44	33.33	13.21	28.00	28.00		35.00	35.00		60.00	60.00		46.50	46.50		
Papa Holandesa (Mediana) IMPORTADO	@	48.00	48.00		54.00	n.i.o.		n.i.o.	n.i.o.		n.i.o.	n.i.o.		n.i.o.	n.i.o.		n.i.o.	n.i.o.		n.i.o.	n.i.o.		55.00	55.00		n.i.o.	n.i.o.		
Papalisa Cáscara Roja o Amarilla (Mediana)	@	28.89	28.89		37.50	37.50		21.67	21.67		20.00	25.00	25.00	25.00	25.00		25.45	25.45		30.00	30.00		n.i.o.	n.i.o.		51.75	51.75		
Yuca (Mediano - Grande)	Kg.	1.52	1.52		1.85	1.85		1.63	1.63		1.30	1.30		3.04	3.04		2.39	2.39		2.07	2.17	4.83	2.61	2.61		1.96	1.96		
HORTALIZAS																													
Ajo	@	118.75	118.75		170.00	170.00		131.25	131.25		145.00	145.00		97.50	97.50		160.00	160.00		150.00	150.00		184.00	184.00		247.50	247.50		
AjÍ en Vaina	@	n.i.o.	n.i.o.		355.00	355.00		197.50	197.50		180.00	180.00		350.00	350.00		170.00	170.00		210.00	210.00		n.i.o.	n.i.o.		n.i.o.	n.i.o.		
AjÍ en Vaina IMPORTADO	BOLSA @	300.00	300.00		400.00	390.00	-2.50	350.00	350.00		340.00	340.00		450.00	450.00		n.i.o.	n.i.o.		n.i.o.	n.i.o.		402.50	402.50		n.i.o.	n.i.o.		
Arveja Verde (Mediana)	@	70.00	80.00	14.29	80.00	80.00		51.25	44.38	-13.40	60.00	60.00		65.00	60.00	-7.69	55.00	55.00		75.00	75.00		n.i.o.	n.i.o.		110.00	110.00		
Cebolla Verde (sin clasificar)	Kg.	1.55	1.52	-1.94	n.i.o.	1.85		2.70	2.70		2.61	2.61		n.i.o.	1.30		3.48	3.91	12.36	2.17	2.17		n.i.o.	n.i.o.		1.96	1.96		
Cebolla cabeza Roja (Mediana)	Kg.	3.35	3.54	5.67	3.48	3.42	-1.72	3.34	2.44	-26.95	3.59	3.91	8.91	3.70	2.57	-30.54	3.37	3.48	3.26	2.39	2.50	4.60	n.i.o.	n.i.o.		4.26	4.26		
Cebolla cabeza Roja (Mediana) IMPORTADO	Kg.	3.77	3.77		3.70	3.70		n.i.o.	n.i.o.		n.i.o.	n.i.o.		n.i.o.	n.i.o.		n.i.o.	n.i.o.		n.i.o.	n.i.o.		3.48	4.35	25.00	n.i.o.	n.i.o.		
Haba Verde Grande	@	28.33	30.00	5.89	40.00	40.00		20.42	20.42		40.00	32.50	-18.75	36.67	33.33	-9.11	27.22	27.22		35.00	30.00	-14.29	92.00	92.00		132.00	132.00		
Locoto (Mediano)	Kg.	6.52	6.52		6.74	6.74		4.09	4.09		5.22	5.22		4.85	5.17	6.60	4.78	4.78		4.78	5.22	9.21	n.i.o.	n.i.o.		n.i.o.	n.i.o.		
Maíz Choclo (Mediano)	100 unid.	209.52	209.52		159.09	159.09		152.50	152.50		133.00	133.00		160.00	140.00	-12.50	n.i.o.	n.i.o.		120.00	120.00		n.i.o.	n.i.o.		185.00	185.00		
Nabo (Mediano)	@	17.92	25.21	40.68	25.56	25.56		12.22	12.22		35.00	35.00		15.00	15.00		25.00	25.00		25.00	25.00		90.00	90.00		n.i.o.	n.i.o.		
Pimentón Californiano (sin clasificar)	Kg.	6.96	6.52	-6.32	6.09	6.96	14.29	3.26	3.26		3.48	3.48		5.65	5.11	-9.56	3.48	3.26	-6.32	3.48	3.91	12.36	12.17	12.17		11.30	11.30		
Tomate Perita Híbrido (Mediano)	Kg.	3.86	4.18	8.29	4.40	4.84	10.00	4.40	4.84	10.00	4.71	4.84	2.76	3.96	3.73	-5.81	3.52	3.30	-6.25	3.52	3.96	12.50	n.i.o.	n.i.o.		4.16	4.16		
Tomate Perita Híbrido (Mediano) IMPORTADO	Kg.	5.50	5.50		5.00	5.00		n.i.o.	n.i.o.		n.i.o.	n.i.o.		n.i.o.	n.i.o.		n.i.o.	n.i.o.		n.i.o.	n.i.o.		4.16	n.i.o.	n.i.o.		n.i.o.	n.i.o.	
Vainita Blanca Arbutiva (sin clasificar)	Kg.	3.48	3.48		5.22	5.22		2.50	2.50		2.61	2.17	-16.86	4.78	4.78		3.04	3.04		3.04	3.04		n.i.o.	n.i.o.		10.98	10.98		
Zanahoria (sin clasificar)	Kg.	2.14	2.21	3.27	2.80	2.27	-18.93	1.93	2.67	38.34	1.36	1.99	46.32	1.88	1.74	-7.45	2.13	2.25	5.63	1.52	1.63	7.24	5.22	5.22		4.30	4.30		
Zapallo .	Kg.	1.74	1.74		1.85	1.85		1.52	1.52		1.74	1.74		1.96	1.96		1.30	1.30		1.96	1.96		3.50	3.50		3.70	3.70		

REFERENCIA:



Alza



Baja



Se mantiene

n.i.o.: No Ingreso Oferta

Fuente: OAP-MDRyT

PRECIOS MAYORISTA DE PRODUCTOS AGROPECUARIOS Y AGROINDUSTRIALES

PRODUCTOS Y SUS CARACTERISTICAS	UNIDAD	EI ALTO			LA PAZ			COCHABAMBA			SANTA CRUZ			ORURO			SUCRE			POTOSI			COBIJA			TRINIDAD		
		26-05-22	27-05-22	VAR %	26-05-22	27-05-22	VAR %	26-05-22	27-05-22	VAR %	26-05-22	27-05-22	VAR %	26-05-22	27-05-22	VAR %	26-05-22	27-05-22	VAR %	26-05-22	27-05-22	VAR %	26-05-22	27-05-22	VAR %	26-05-22	27-05-22	VAR %
FRUTAS																												
Banana Cavendish (Mediana)	100 unid.	27.67	27.67		30.00	30.00		32.50	32.50		31.00	29.00	-6.45	35.00	35.00		25.00	25.00		28.00	28.00		n.i.o.	n.i.o.		41.67	41.67	
Damasco (Mediano)	100 unid.	n.i.o.	n.i.o.		n.i.o.	n.i.o.		n.i.o.	n.i.o.		n.i.o.	n.i.o.		n.i.o.	n.i.o.		n.i.o.	n.i.o.		n.i.o.	n.i.o.		n.i.o.	n.i.o.		n.i.o.	n.i.o.	
Durazno (Mediano)	100 unid.	70.00	70.00		n.i.o.	n.i.o.		n.i.o.	n.i.o.		n.i.o.	n.i.o.		n.i.o.	n.i.o.		n.i.o.	n.i.o.		n.i.o.	n.i.o.		n.i.o.	n.i.o.		n.i.o.	n.i.o.	
Durazno (Mediano) IMPORTADO	100 unid.	n.i.o.	n.i.o.		n.i.o.	78.13		n.i.o.	n.i.o.		n.i.o.	n.i.o.		n.i.o.	n.i.o.		n.i.o.	n.i.o.		n.i.o.	n.i.o.		n.i.o.	n.i.o.		107.14	107.14	
Frutilla (sin clasificar)	CAJA 100 unid.	n.i.o.	n.i.o.		21.00	22.00	4.76	12.50	12.50		18.00	18.00		13.00	13.00		15.00	13.00	-13.33	n.i.o.	n.i.o.		n.i.o.	n.i.o.		n.i.o.	n.i.o.	
Limón Tahití (Mediano)	100 unid.	20.00	20.00		23.00	23.00		13.00	15.00	15.38	10.00	9.00	-10.00	23.75	23.75		25.00	25.00		24.00	24.00		60.00	60.00		33.48	33.48	
Limón Sutil (Mediano)	100 unid.	30.00	30.00		29.00	29.00		27.50	27.50		30.00	30.00		25.00	29.00	16.00	18.00	18.00		19.00	19.00		n.i.o.	n.i.o.		30.80	30.80	
Mandarina Criolla (Mediana)	100 unid.	32.13	27.14	-15.53	28.00	28.00		n.i.o.	n.i.o.		20.00	20.00		22.50	22.50		35.00	35.00		26.00	26.00		n.i.o.	n.i.o.		45.00	45.00	
Mandarina Japonesa (Mediano - Grande)	100 unid.	22.00	22.00		25.00	25.00		18.00	18.00		15.00	15.00		26.25	26.25		24.00	24.00		24.00	24.00		60.00	60.00		40.00	40.00	
Manga Manzana (Mediana)	100 unid.	n.i.o.	n.i.o.		n.i.o.	n.i.o.		n.i.o.	n.i.o.		n.i.o.	n.i.o.		n.i.o.	n.i.o.		n.i.o.	n.i.o.		n.i.o.	n.i.o.		n.i.o.	n.i.o.		n.i.o.	n.i.o.	
Manga Manzana (Mediana) IMPORTADO	CAJA 100 unid.	n.i.o.	n.i.o.		n.i.o.	n.i.o.		n.i.o.	n.i.o.		n.i.o.	n.i.o.		n.i.o.	n.i.o.		n.i.o.	n.i.o.		n.i.o.	n.i.o.		n.i.o.	n.i.o.		562.50	562.50	
Manzana (Mediana)	100 unid.	n.i.o.	n.i.o.		n.i.o.	n.i.o.		n.i.o.	n.i.o.		n.i.o.	n.i.o.		50.00	45.00	-10.00	n.i.o.	n.i.o.		n.i.o.	n.i.o.		n.i.o.	n.i.o.		184.00	184.00	
Manzana Red Delicious Mapleado (Mediana) IMPORTADO	100 unid.	179.17	175.00	-2.33	195.45	195.45		117.50	117.50		200.00	200.00		137.50	137.50		152.00	152.00		160.00	160.00		n.i.o.	n.i.o.		150.00	150.00	
Naranja Injerito (Mediano)	100 unid.	25.00	25.00		27.50	27.67	0.62	19.00	19.00		15.00	15.00		26.50	29.50	11.32	28.00	26.00	-7.14	n.i.o.	n.i.o.		60.00	60.00		40.00	40.00	
Naranja Criolla (Mediana)	100 unid.	30.00	30.00		30.00	30.00		17.00	17.00		n.i.o.	n.i.o.		n.i.o.	n.i.o.		35.00	35.00		30.00	28.00	-6.67	n.i.o.	n.i.o.		40.00	40.00	
Palta Bacon (Mediano)	100 unid.	500.00	420.00	-16.00	500.00	560.00	12.00	425.00	425.00		n.i.o.	n.i.o.		n.i.o.	400.00		236.67	236.67		250.00	250.00		n.i.o.	n.i.o.		195.00	195.00	
Papaya Salviotti (Mediana)	100 unid.	400.00	400.00		430.00	340.00	-20.93	250.00	250.00		300.00	300.00		546.67	540.00	-1.22	450.00	450.00		500.00	500.00		333.33	333.33		575.00	575.00	
Piña Pucallpa (Mediana)	100 unid.	1016.67	1016.67		900.00	900.00		425.00	425.00		700.00	650.00	-7.14	1213.32	1213.32		900.00	900.00		750.00	750.00		n.i.o.	n.i.o.		700.00	700.00	
Plátano (Mediano)	100 unid.	40.00	37.50	-6.25	40.00	40.00		25.50	25.50		28.00	28.00		55.00	60.00	9.09	35.00	35.00		38.00	38.00		100.00	100.00		25.00	25.00	
Sandia (Mediano)	Kg.	2.17	2.17		2.72	2.72		2.79	2.79		2.17	2.17		2.83	2.83		3.04	3.04		2.50	2.50		n.i.o.	n.i.o.		2.45	2.45	
Toronja Ruby Red (Mediana)	100 unid.	75.00	75.00		70.00	70.00		60.00	60.00		55.00	55.00		90.00	90.00		70.00	70.00		60.00	60.00		70.00	70.00		45.00	45.00	
Uva Negra	Kg.	10.43	7.83	-24.93	10.43	10.43		9.13	9.13		10.43	10.43		12.17	n.i.o.		10.00	10.00		n.i.o.	n.i.o.		n.i.o.	n.i.o.		n.i.o.	n.i.o.	
Uva Blanca	Kg.	8.70	8.26	-5.06	10.43	10.43		7.61	7.61		9.57	9.57		11.74	12.61	7.41	n.i.o.	n.i.o.		5.65	5.65		n.i.o.	n.i.o.		n.i.o.	n.i.o.	
Uva Negra IMPORTADO	Kg.	10.62	11.36	6.97	n.i.o.	11.86		n.i.o.	n.i.o.		n.i.o.	n.i.o.		n.i.o.	n.i.o.		n.i.o.	n.i.o.		n.i.o.	n.i.o.		n.i.o.	n.i.o.		14.78	14.78	
Uva Blanca IMPORTADO	Kg.	n.i.o.	n.i.o.		n.i.o.	11.86		n.i.o.	n.i.o.		n.i.o.	n.i.o.		n.i.o.	n.i.o.		n.i.o.	n.i.o.		n.i.o.	n.i.o.		n.i.o.	n.i.o.		20.00	20.00	
CARNES - HUEVOS																												
Carne de Pollo entero eviscerado	Kg.	11.40	11.23	-1.49	11.77	11.60	-1.44	10.25	10.32	0.68	10.00	10.00		12.48	12.15	-2.64	12.10	12.10		12.25	12.00	-2.04	16.50	16.50		11.50	11.50	
Carne de cerdo en gancho	Kg.	18.50	18.50		19.00	19.50	2.63	20.00	20.00		16.00	16.00		20.00	20.00		18.00	18.00		20.00	20.00		24.00	24.00		17.50	17.50	
Carne de res en gancho	Kg.	22.35	22.32	-0.13	22.35	n.i.o.		22.75	22.75		18.00	18.00		24.00	24.00		24.00	24.00		24.00	24.00		24.00	24.00		18.00	18.00	
Huevo (Primera Calidad)	unid.	0.68	0.68		0.70	0.70		0.59	0.59		0.63	0.63		0.65	0.65		0.60	0.60		0.68	0.68		0.69	0.69		0.54	0.54	
Pacú	Kg.	n.i.o.	n.i.o.		29.00	29.00		18.50	18.50		26.00	26.00		27.00	27.00		21.00	21.00		n.i.o.	n.i.o.		n.i.o.	n.i.o.		30.00	30.00	
Pejerrey	Kg.	43.48	45.22	4.00	n.i.o.	n.i.o.		n.i.o.	n.i.o.		n.i.o.	n.i.o.		45.22	45.22		n.i.o.	n.i.o.		n.i.o.	n.i.o.		n.i.o.	n.i.o.		n.i.o.	n.i.o.	
Sabaló	Kg.	9.50	10.00	5.26	n.i.o.	n.i.o.		14.00	14.00		n.i.o.	n.i.o.		21.50	21.50		21.00	21.00		15.00	15.00		n.i.o.	n.i.o.		n.i.o.	n.i.o.	
Sabaló IMPORTADO	Kg.	15.25	15.25		n.i.o.	n.i.o.		17.00	17.00		16.67	16.50	-1.02	16.00	16.00		19.00	19.00		15.00	15.00		n.i.o.	n.i.o.		n.i.o.	n.i.o.	
Surubí	Kg.	n.i.o.	n.i.o.		29.00	29.00		33.00	33.00		48.00	48.00		35.00	35.00		35.00	35.00		n.i.o.	n.i.o.		n.i.o.	n.i.o.		29.50	29.50	
Trucha	Kg.	27.83	27.83		30.87	30.87		33.04	33.04		n.i.o.	n.i.o.		34.78	34.78		n.i.o.	n.i.o.		n.i.o.	n.i.o.		n.i.o.	n.i.o.		n.i.o.	n.i.o.	

REFERENCIA:

■ Alza ■ Baja ■ Se mantiene

n.i.o.: No Ingreso Oferta

Fuente: OAP-MDRyT

PRECIOS MAYORISTA DE PRODUCTOS AGROPECUARIOS Y AGROINDUSTRIALES

PRODUCTOS Y SUS CARACTERISTICAS	UNIDAD	EI ALTO			LA PAZ			COCHABAMBA			SANTA CRUZ			ORURO			SUCRE			POTOSI			COBUIA			TRINIDAD		
		26-05-22	27-05-22	VAR %	26-05-22	27-05-22	VAR %	26-05-22	27-05-22	VAR %	26-05-22	27-05-22	VAR %	26-05-22	27-05-22	VAR %	26-05-22	27-05-22	VAR %	26-05-22	27-05-22	VAR %	26-05-22	27-05-22	VAR %	26-05-22	27-05-22	VAR %
GRANOS - AGROINDUSTRIALES																												
Aceite vegetal envasado	BIDON 900 cc.	11.25	11.25		11.38	11.38		11.13	11.13		11.25	11.25		12.00	12.00		11.50	11.50		11.00	11.00		12.08	12.08		10.00	10.00	
Aceite vegetal a granel	Lt.	10.60	10.88	2.64	10.50	10.50		10.88	10.88		10.75	10.75		11.00	11.00		n.i.o.	n.i.o.		9.75	10.75	10.26	n.i.o.	n.i.o.		n.i.o.	n.i.o.	
Aceite vegetal envasado IMPORTADO	BIDON 900 cc.	9.68	9.68		9.45	9.45		9.09	9.09		9.68	9.68		9.63	9.54	-0.93	8.55	8.55		9.00	9.00		13.50	13.50		10.50	10.50	
Amaranto	46 Kg.	n.i.o.	n.i.o.		n.i.o.	n.i.o.		n.i.o.	n.i.o.		n.i.o.	n.i.o.		n.i.o.	n.i.o.		400.00	400.00		n.i.o.	n.i.o.		n.i.o.	n.i.o.		n.i.o.	n.i.o.	
Arroz de primera	qq.	288.33	288.33		285.00	285.00		265.00	265.00		260.00	260.00		310.00	305.00	-1.61	280.00	280.00		270.00	270.00		n.i.o.	n.i.o.		199.00	199.00	
Arroz económico	qq.	220.00	220.00		210.00	210.00		195.00	195.00		180.00	180.00		195.00	195.00		180.00	180.00		180.00	180.00		n.i.o.	n.i.o.		150.00	150.00	
Arroz de segunda	qq.	265.00	265.00		260.00	260.00		235.00	235.00		225.00	225.00		270.00	270.00		225.00	225.00		230.00	230.00		n.i.o.	n.i.o.		170.00	170.00	
Arroz de primera IMPORTADO	qq.	200.00	200.00		217.50	217.50		210.83	210.83		299.00	299.00		n.i.o.	n.i.o.		236.90	236.90		239.20	239.20		260.67	260.67		n.i.o.	n.i.o.	
Azúcar blanco	qq.	187.00	187.00		185.00	185.00		182.50	182.50		175.00	175.00		190.00	190.00		180.00	180.00		190.00	190.00		n.i.o.	n.i.o.		185.00	185.00	
Azúcar blanco IMPORTADO	SACO qq.	n.i.o.	n.i.o.		n.i.o.	n.i.o.		n.i.o.	n.i.o.		n.i.o.	n.i.o.		n.i.o.	n.i.o.		165.60	165.60		n.i.o.	n.i.o.		237.67	237.67		n.i.o.	n.i.o.	
Café molido	Kg.	44.00	44.00		43.00	43.00		38.50	38.50		48.00	48.00		n.i.o.	n.i.o.		54.00	54.00		45.00	45.00		n.i.o.	n.i.o.		n.i.o.	n.i.o.	
Café en grano (Mediano)	qq.	2300.00	2300.00		n.i.o.	n.i.o.		3795.00	3795.00		n.i.o.	n.i.o.		n.i.o.	n.i.o.		n.i.o.	n.i.o.		n.i.o.	n.i.o.		n.i.o.	n.i.o.		n.i.o.	n.i.o.	
Cebada en grano	@	50.00	50.00		48.00	48.00		41.25	41.25		n.i.o.	n.i.o.		n.i.o.	n.i.o.		60.00	60.00		48.00	48.00		n.i.o.	n.i.o.		n.i.o.	n.i.o.	
Charque de llama	Kg.	60.91	60.91		63.64	63.64		77.50	77.50		n.i.o.	n.i.o.		150.00	150.00		n.i.o.	n.i.o.		100.00	100.00		n.i.o.	n.i.o.		n.i.o.	n.i.o.	
Chuña (Mediano)	qq.	320.00	320.00		366.67	366.67		330.00	330.00		320.00	320.00		366.67	333.33	-9.09	480.00	480.00		410.00	410.00		n.i.o.	n.i.o.		n.i.o.	n.i.o.	
Fideo	@	77.50	77.50		76.50	76.50		82.50	82.50		80.00	80.00		82.50	82.50		85.00	85.00		80.00	82.50	3.13	100.00	100.00		78.00	78.00	
Frejol Negro (Mediano)	qq.	370.00	370.00		440.00	440.00		295.00	295.00		275.00	275.00		n.i.o.	n.i.o.		320.00	320.00		n.i.o.	n.i.o.		n.i.o.	n.i.o.		n.i.o.	n.i.o.	
Girasol (Pequeño color café rayado)	qq.	n.i.o.	n.i.o.		640.00	640.00		475.00	475.00		400.00	400.00		n.i.o.	n.i.o.		560.00	560.00		n.i.o.	n.i.o.		n.i.o.	n.i.o.		n.i.o.	n.i.o.	
Harina blanca	46 Kg.	219.78	219.78		224.89	222.33	-1.14	232.30	232.30		239.20	239.20		n.i.o.	n.i.o.		220.00	220.00		n.i.o.	n.i.o.		248.40	248.40		243.80	243.80	
Harina blanca IMPORTADO	SACO 46 Kg.	216.20	216.20		218.50	218.50		241.50	241.50		225.40	225.40		211.60	211.60		220.80	220.80		200.00	210.00	5.00	268.33	268.33		225.40	225.40	
Leche fluida	BIDON 946 mL	5.60	5.60		5.70	5.70		5.40	5.40		5.70	5.70		5.80	5.80		5.40	5.40		5.70	5.70		n.i.o.	n.i.o.		6.40	6.40	
Leche en polvo	LATA 2500 grs.	150.00	150.00		145.00	145.00		123.86	123.86		119.32	119.32		155.00	155.00		150.00	150.00		160.00	160.00		126.09	126.09		141.45	141.45	
Manteca de cerdo IMPORTADO	LATA 17 Kg.	240.00	240.00		n.i.o.	n.i.o.		250.00	250.00		297.50	297.50		n.i.o.	n.i.o.		255.00	255.00		235.00	235.00		n.i.o.	n.i.o.		n.i.o.	n.i.o.	
Manteca vegetal	CAJA 17 Kg.	265.63	265.63		257.66	257.66		276.25	276.25		265.63	265.63		265.63	265.63		262.97	262.97		260.31	260.31		n.i.o.	n.i.o.		249.69	249.69	
Maní con cáscara rojo	qq.	320.00	320.00		440.00	440.00		300.00	300.00		290.00	290.00		445.00	450.00	1.12	355.00	355.00		420.00	420.00		n.i.o.	n.i.o.		n.i.o.	n.i.o.	
Maíz Blanco (Grande)	qq.	480.00	480.00		552.00	552.00		500.00	500.00		540.00	540.00		400.00	400.00		520.00	520.00		360.00	360.00		n.i.o.	n.i.o.		n.i.o.	n.i.o.	
Maíz amarillo duro	qq.	130.00	130.00		140.00	140.00		127.50	127.50		110.00	110.00		150.00	150.00		190.00	190.00		140.00	140.00		125.00	125.00		110.00	110.00	
Maíz amarillo duro IMPORTADO	qq.	n.i.o.	n.i.o.		n.i.o.	n.i.o.		n.i.o.	n.i.o.		n.i.o.	n.i.o.		n.i.o.	n.i.o.		n.i.o.	n.i.o.		n.i.o.	n.i.o.		n.i.o.	n.i.o.		n.i.o.	n.i.o.	
Quinoa Real	qq.	420.00	420.00		600.00	600.00		450.00	450.00		520.00	520.00		640.00	640.00		480.00	480.00		500.00	500.00		n.i.o.	n.i.o.		n.i.o.	n.i.o.	
Sorgo	qq.	120.00	120.00		140.00	140.00		125.00	125.00		100.00	100.00		n.i.o.	n.i.o.		80.00	80.00		130.00	130.00		n.i.o.	n.i.o.		n.i.o.	n.i.o.	
Soya en grano	qq.	200.00	200.00		280.00	280.00		n.i.o.	n.i.o.		200.00	200.00		n.i.o.	n.i.o.		240.00	240.00		n.i.o.	n.i.o.		n.i.o.	n.i.o.		n.i.o.	n.i.o.	
Sésamo (Escobero)	qq.	n.i.o.	n.i.o.		n.i.o.	n.i.o.		n.i.o.	n.i.o.		440.00	440.00		n.i.o.	n.i.o.		480.00	480.00		n.i.o.	n.i.o.		n.i.o.	n.i.o.		n.i.o.	n.i.o.	
Trigo en grano	qq.	n.i.o.	n.i.o.		200.00	200.00		280.00	280.00		n.i.o.	n.i.o.		n.i.o.	n.i.o.		200.00	200.00		190.00	190.00		n.i.o.	n.i.o.		n.i.o.	n.i.o.	
Trigo pelado	qq.	325.00	325.00		333.33	333.33		340.00	340.00		330.00	330.00		340.00	345.00	1.47	355.00	355.00		320.00	320.00		n.i.o.	n.i.o.		n.i.o.	n.i.o.	
Tunta	qq.	820.00	820.00		910.00	910.00		485.00	485.00		645.00	645.00		1000.00	1000.00		n.i.o.	n.i.o.		n.i.o.	n.i.o.		n.i.o.	n.i.o.		n.i.o.	n.i.o.	
Tunta . IMPORTADO	50 Kg.	1000.00	1000.00		1206.52	1206.52		865.00	865.00		n.i.o.	n.i.o.		830.00	830.00		n.i.o.	n.i.o.		n.i.o.	n.i.o.		n.i.o.	n.i.o.		n.i.o.	n.i.o.	

REFERENCIA:

■ Alza ■ Baja ■ Se mantiene

n.i.o.: No Ingreso Oferta

Fuente: OAP-MDRyT

PRECIOS MAYORISTAS DE LA CARNE DE POLLO ENTERO EVISCERADO Y AZÚCAR BLANCO

27 DE MAYO DE 2022

CARNE DE POLLO — AGENCIA

CIUDAD	SOFÍA	IMBA	ALG	PIO RICO	PROMEDIO
EI ALTO	11.70	10.70	n.i.o.	11.30	11,23
LA PAZ	11.90	11.75	n.i.o.	11.15	11,60
COCHABAMBA	10.60	10.25	n.i.o.	10.10	10,32
SANTA CRUZ	10.00	n.i.o.	n.i.o.	n.i.o.	10,00
ORURO	13.60	11.35	n.i.o.	11.50	12,15
SUCRE	12.20	12.00	n.i.o.	n.i.o.	12,10
POTOSI	n.i.o.	12.00	12.00	n.i.o.	12,00

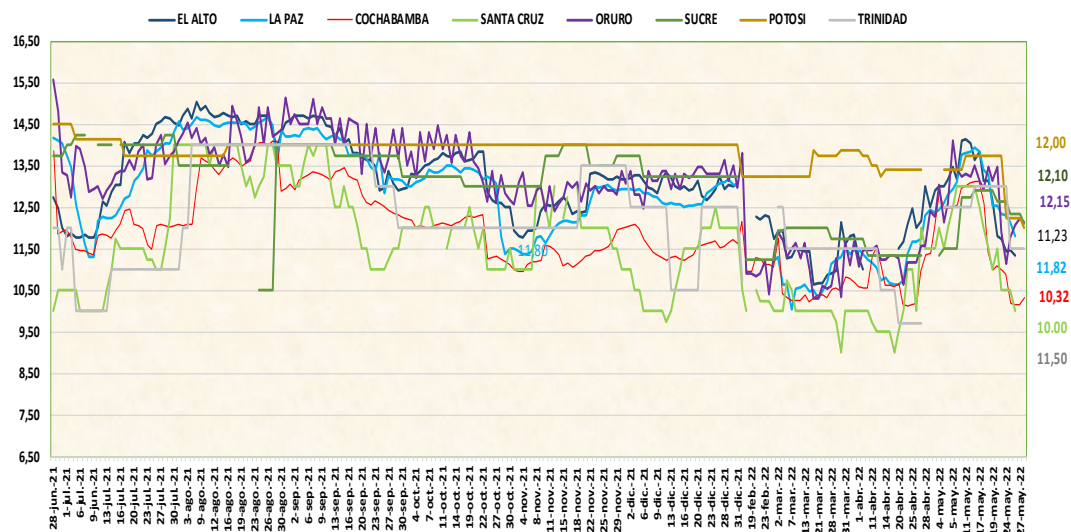

De acuerdo al reporte de esta jornada baja el precio de la carne pollo en las ciudades de El Alto, La Paz y Potosí de las marcas SOFIA, IMBA Y ALG, procedentes de Santa Cruz y Cochabamba debido a la baja demanda para esta jornada.

27 DE MAYO DE 2022

AZUCAR BLANCO – MARCAS

CIUDAD	LA BELGICA		UNAGRO		GUABIRÁ		SAN AURELIO		BERMEJO	
	Bs/qq	Bs/Kg	Bs/qq	Bs/Kg	Bs/qq	Bs/Kg	Bs/qq	Bs/Kg	Bs/qq	Bs/Kg
EI ALTO	n.i.o.	n.i.o.	185.00	4.02	n.i.o.	n.i.o.	187.00	4.07	n.i.o.	n.i.o.
LA PAZ	n.i.o.	n.i.o.	190.00	4.13	n.i.o.	n.i.o.	185.00	4.02	n.i.o.	n.i.o.
COCHABAMBA	180.00	3.91	187.50	4.08	217.50	4.73	182.50	3.97	n.i.o.	n.i.o.
SANTA CRUZ	n.i.o.	n.i.o.	n.i.o.	n.i.o.	n.i.o.	n.i.o.	175.00	3.80	n.i.o.	n.i.o.
ORURO	n.i.o.	n.i.o.	n.i.o.	n.i.o.	n.i.o.	n.i.o.	190.00	4.13	190.00	4.13
SUCRE	n.i.o.	n.i.o.	180.00	3.91	180.50	3.92	180.00	3.91	180.00	3.91
POTOSI	n.i.o.	n.i.o.	n.i.o.	n.i.o.	n.i.o.	n.i.o.	190.00	4.13	190.00	4.13
TRINIDAD	n.i.o.	n.i.o.	n.i.o.	n.i.o.	185.00	4.02	n.i.o.	n.i.o.	n.i.o.	n.i.o.

De acuerdo a los reportes de las ocho ciudades capitales, el precio del azúcar blanco se mantiene estable, y la oferta es normal en los centros de abasto.

REFERENCIA:

Alza (Red) Baja (Green) Se mantiene (Yellow)

n.i.o.: No Ingreso Oferta

Fuente: OAP-MDRyT